

투자 위험 등급  
3등급[다소 높은 위험]

1	2	3	4	5	6
매우 높은 위험	높은 위험	다소 높은 위험	보통 위험	낮은 위험	매우 낮은 위험

( )

3

H20 (H)[ - ]  
, H20 (H)[ - ]

- H20 (H)[ - ]
- ( )
- [ (www.shinhanfund.com) ]
- 2021 04 06
- 2021 04 13
- ( ) (10 )
- ( ) ( 2018 10 22 )

- [ : ( ) dart.fss.or.kr  
[ ] : ( ) dart.fss.or.kr  
(www.shinhanfund.com) ,  
(www.kofia.or.kr)

- ( )

가

가  
가  
「

」

1.

.

2.

,

.

3.

,

가

,

.

4.

,

.

5.

,

,

,

가

)

(

가

가

.

6.

가

,

가

.

7.

가

.

8.

가

가

.

9.

가

.

10.

(

(2010 2 4

))

.

11.

가

가

가

가

가

가

.



[ ]

-

1

1.

2.

3.

4.

5.

6.

2

1.

2.

3.

4.

5.

6.

7.

8.

9.

10.

11.

12.

13.

14.

3

1.

2.

4

1.

2.

3.

5

1.

2.

3.

4.

5.

6.

가



( 3)

( 4) 2 13.

( 5) ‘ , .

( 6) ( ) [0.7714%](

2020 )(

( , ) ,

( 50bp( ) + 20%가 \*) 가

가

\* : 가 가 가(

( 7) , , 가

		1	2	3	5	
		2020.03.31 ~ 2021.03.31	2019.03.31 ~ 2021.03.31	2018.03.31 ~ 2021.03.31	2016.03.31 ~ 2021.03.31	
(A1)	2018.10.25	13.17	7.00	-	-	7.74
(A-e)	2018.10.25	13.33	7.15	-	-	7.90
(C1)	2018.10.25	12.61	6.47	-	-	7.20
(C-e)	2018.10.25	13.05	6.89	-	-	7.63
(%)	2018.10.25	1.63	3.86	-	-	5.28
(%)	2018.10.25	5.80	9.64	8.82	8.82	8.82

( 1) : 2018.10.25 : Barclays Global Aggregate Index hedged in USD(USD)\*95% + \*5%

( 2)

( 3) ( )

( 4)

( 5)

( 6)

H20	(H)[ - ]	(2021.03.31 )
		( - )
		1 2 1 2
1977	32 6,560	9.78% 7.93% 10.56% 7.93%
8	12	

( 1)

“ ”

( 2) 3 (www.kofia.or.kr)

( 3) 가

( 4) ‘ ,

( 5)

- [ ] 가







	( )		
	가 ( )		
	가		
	( ) ( : 02-767-5777 / : www.shinhanfund.com)		
( )	2018 10 22	( )	( ( ) : 10
	2021 04 13		
	(www.shinhanfund.com), (dis.kofia.or.kr)		
	4 1.		
	3		
	(Class)		
		가 (C1) 1 11 (C1)	가 (C1) 1 11
		가 (A1) 1 11 (A1)	가 (A1) 1 11
	(e)	가	
		( )	
	(s)	가 가	
		가	
		가	
		20 3	40 2
		가	(IRP) 가

		Wrap Account
	,	가
		,

[

:

([dart.fss.or.kr](http://dart.fss.or.kr))

:

([dart.fss.or.kr](http://dart.fss.or.kr)),

([kofia.or.kr](http://kofia.or.kr)),

([www.shinhanfund.com](http://www.shinhanfund.com))

(

,

):

([www.fss.or.kr](http://www.fss.or.kr))

([dis.kofia.or.kr](http://dis.kofia.or.kr))

:

([dis.kofia.or.kr](http://dis.kofia.or.kr))

([www.shinhanfund.com](http://www.shinhanfund.com))

:

([dis.kofia.or.kr](http://dis.kofia.or.kr))

([www.shinhanfund.com](http://www.shinhanfund.com))



1.

( )	
H2O (H)[ - ]	CE482
- ( A1)	CE483
- ( A-e)	CE484
- - ( A-g)	CE485
- ( C1)	CE486
- ( C-e)	CE487
- - ( C-g)	CE488
- - , ( C-i)	CE489
- - ( C-p)	CE490
- - ( C-pe)	CE491
- - ( C-r)	CF194
- - ( C-re)	CF195
- - ( C-s)	CE538
- - ( C-w)	CE492
- ( S)	CE493
- - ( S-P)	CE494
- - ( S-R)	D0942

2.

가. : ( - )  
 . : ( 가 가 )  
 . 가 : 가 ( 가 가 )  
 . :  
 - ( 가 가 )

- 1) 가 , 2  
 " " " " .  
 2) : " " .

3.

10 가 , 1 (1 =1 , )  
 가 .

- 1) ( )  
 .  
 2) ( ) , .

4.

(1) : 2018 10 22  
 (2) : .

- 1) (www.shinhanfund.com)  
 2) ( ) 2 "11. .

5.

6.

## 2

### 1.

( )		
H2O	(H) [ - ]	CE482
-	( A1)	CE483
-	( A-e)	CE484
-	- ( A-g)	CE485
-	( C1)	CE486
-	( C-e)	CE487
-	- ( C-g)	CE488
-	- , ( C-i)	CE489
-	- ( C-p)	CE490
-	- ( C-pe)	CE491
-	- ( C-r)	CF194
-	- ( C-re)	CF195
-	- ( C-s)	CE538
-	- ( C-w)	CE492
-	( S)	CE493
-	- ( S-P)	CE494
-	- ( S-R)	D0942

### 2.

2018.10.25	
2019.04.30	가
2019.09.25	- (2019.08.01) - (2019.09.16)
2020.01.21	S-R
2020.02.21	- : ( ), ( ) - : ( ), ( )
2020.05.22	- : ( ), ( ) - : ( )
2021.02.05	: ( ) : ( )

( 1) 5 " ( ) , ( )

	( )
	70 18, 19 ( : 02-767-5777, : www.shinhanfund.com)

1) 4 " "

가.

					(      -      )				
					1	2	1	2	
	1977		32	6,560	9.78%	7.93%	10.56%	7.93%	8    12
	◎ - Cooper Union, Engineering - New York University, MBA - Capco, Senior Consultant (07.06-10.02) - (10.02-11.12) - (12.01-15.03) - Willis Towers Watson Investments Korea (15.10-17.05) - BNP (17.05-20.01) - BNP (20.01-20.12) - BNP (21.01-21.01) - (21.01- )								

1) 가 .

2)  $\frac{3}{(www.kofia.or.kr)}$  .

3) 가

4) ' , ' ,

가 (2021.03.31. ) :

	2018.10 ~ 2020.02
	2020.02 ~
	2018.10 ~ 2020.02
	2020.02 ~ 2020.05

---

1)
3

6. 가. : , ( - ), ( 가 ), 가 ,  
 ) “ 9. , ” .

H20	(H)[ - ]
-----	----------

H20	(H)[ - ]( A1)
H20	(H)[ - ]( A-e)
H20	(H)[ - ]( A-g)
H20	(H)[ - ]( C1)
H20	(H)[ - ]( C-e)
H20	(H)[ - ]( C-g)
H20	(H)[ - ]( C-i)
H20	(H)[ - ]( C-p)
H20	(H)[ - ]( C-pe)
H20	(H)[ - ]( C-r)
H20	(H)[ - ]( C-re)
H20	(H)[ - ]( C-s)
H20	(H)[ - ]( C-w)
H20	(H)[ - ]( S)
H20	(H)[ - ]( S-P)
H20	(H)[ - ]( S-R)

가 가

13. .

(1) 가

		가
- (A1)	2018.10.25	

- (A-e)	2018.10.25	(On-line)
- (A-g)		가
- (C1)	2018.10.25	
- (C-e)	2018.10.25	(On-line)
- (C-g)		가
- (C-i)	2019.04.16	- 10 2 - 1-4 가 ( ) - 50
- (C-p)	2018.10.31	20 3 40 2 가
- (C-pe)	2018.10.31	20 3 40 2 가 (On-line)
- (C-r)	2018.11.01	
- (C-re)	2018.11.08	(On-line)
- (C-s)		가 ,
- (C-w)	2019.01.15	- (Wrap) - 8 7 - 가 가
- (S)	2018.12.20	가 ( 가 )가
- (S-P)	2018.11.15	가 ( 가 )가 20 3 40 2 , 가
- (S-R)	2020.01.31	가 ( 가 )가

(2)

3	
(Class)	

		가	가
	(C1)	1 11 (C1)	1 11 (C1)
		(A1) 1 11 (A1)	가 (A1)
	(e)	가	가
		( ) 가	가
	(s)	가	가
		가	가
		20 3	40 2
		(IRP)	가
	Wrap Account		
		가	가

7. 94 2 4 가

8. 가. ( 4 )

	(%) ( )	
1.	50%	110 가 ( ), 9 21 ( )



2.		5 1 3 ( , ” ). “
3.		- 가 가 - 345 1 30 - ( 1 ) - ( ) ( )
( 가 10% ) 가 가 15 [1] 가. 1 . 1 . 1 . 3 가 가 10% . 가 [1]		

	10% 84 가. 83 4	
	10% ( , 279 1 80 3 , (債權) ) ( ) 1. , 69 가 가 2. 100% , ( 가 가 ), [ 79 2 5 , ,	1

	<p>], 79 2 5 가</p> <p>가 79 2</p> <p>5 가 (</p> <p>가 31</p> <p>(「</p> <p>79 2 5 가</p> <p>5 가 30%</p>	1
	<p>86</p> <p>가</p>	
	<p>- 가 100 100</p> <p>- ( 가 10%</p> <p>- 가 10%</p>	1
	<p>- 80 5</p>	
	<p>- 100 50 ( 279 )가 (</p> <p>1 )</p> <p>- 100 20 (</p> <p>가</p> <p>100 30 )</p> <p>- ( )가 279 1 100 70</p> <p>( ) 100 100</p> <p>- 가 100 100</p>	1
	<p>- 100 40</p> <p>- 100 5</p> <p>( )</p>	

	<p>- 100 20</p> <p>- 가</p> <p>{ (</p> <p>) 80 11 }가 가</p>	
	<p>가 , , , , 3</p> <p>( 가 가 가 가</p> <p>) 가 .</p> <p>. . .</p> <p>가</p>	

9. ,

가.

(1)

(H2O GLOBAL STRATEGIES ICAV)" H2O "H2O (H2O Multi Aggregate Fund)

가 .

(2)

[ ]

H2O Fund ) ( :2018 8 31 )	(H2O GLOBAL STRATEGIES ICAV) : H2O (H2O Multi Aggregate
	<p>H2O Asset Management LLP</p> <p>Natixis Invest Managers 2010 7</p> <p>2018 6 235 ( 31 ), 60 ,</p> <p>25</p> <p>:www.h2o-am.com</p>
	<p>H2O (H2O GLOBAL STRATEGIES ICAV)</p> <p>“ ( ) ”</p>
	<p>: H20 : H20 (H2O Multi</p> <p>Aggregate Fund):2015 12 31</p> <p>가 :</p>
	6.85 (2017 12 31 )

	<p>가 , 가</p>
	<p>3 USD Barclays Global Aggregate Index ( “ ” )</p>
	<p>‘ (top down) ’ ‘ (bottom up) ’ ( 가 (sector weighting) (diversification) ( ( ) 0 + 10 ( ) 10 1% 가 가 10% , 1% 가 가 10% 가</p>
	<p>1. ; 2. ) ; G4 ( , , 3. (1-3 , 3-7 , 7-15 G4 4 , 15-30 ) ; 4 , ; 4. , , / 가 가 ; 5. 4 ; / 가 가 가 ;</p>

	<p>6. : USD ;</p> <p>가 USD 가</p> <p>- 3 (currency bloc) ( , , , 가 ), ( , , );</p> <p>( 가 가 ) ; 가 USD 가</p> <p>- 가 USD 가</p> <p>- 가</p> <p>가 USD 가 가</p> <p>OECD</p>
	<p>Barclays Global Aggregate Index(USD Hedged)</p> <p>*Barclays Global Aggregate 24</p> <p>(flagship measure)</p>

1) ( )

2) 279

(<http://dart.fss.or.kr/dsab005/main.do>)

3)

4)

(3)

ICAV)" H20 Management LLP"

"H20 (H20 Multi Aggregate Fund) "Mire"

(H20 GLOBAL STRATEGIES "H20 Asset

(4)

가 95% )

가

가 (USD)

(

(

가

/ , 가 ,

	( 가 ) (
--	---------

	<p>) 가</p> <p>가 가 가 ( 가 )</p> <p>가 가 ,</p> <p>가</p>
	<p>.</p> <p>가 ,</p> <p>가 . ,</p> <p>.</p>
가	<p>( 가 ) 가</p> <p>( , 가 ) 가 ,</p> <p>.</p> <p>가 , ,</p> <p>가</p> <p>가 , 가</p> <p>가</p>

(5)

<p> * : Barclays Global Aggregate Index hedged in USD(USD)*95% + *5% </p> <p> Barclays Global Aggregate Index hedged in USD 95% </p> <p> ( ) </p> <p> 5% </p> <p> - Barclays Global Aggregate Index hedged in USD(USD) </p> <p> Barclays Global Aggregate Bond (Barclays Capital) </p> <p> 24 </p> <p> (flagship measure) </p> <p> 30 </p> <p> “ ” </p> <p> USD 100% 가 </p> <p> USD 95% </p> <p> USD 95% </p>	<p> 가 </p>
---	------------

95%	가	95%	USD
95%	가	100%	가
USD	가		

가

( )

10.

가		
가		
가		
6	15	
37	38	"
[ ]	"	

가.	
	가
	가
	가
가	가
	가
	가
	가
	가
	( 가 95% )
	( 가 )
	가

가

1. : 가 , ,  
가

2.

3.

4. 가

5.

( )

1) , 2)

mismatch, 가

가

\* : ,  
\* :

가

가 가 , ,  
가 가

가

가

가 가

가 가 가 가 가 가 가 가

가

가 가



	가
가	가
	가
	가 가 ( )
	가
	가 가 , 가
가	가 , 가 ,
	가 , ,
	가 , ,
	가 , 가 , ( 가 ) .
ABS MBS	ABS(Asset Backed Securities) MBS(Mortgage Backed Securities) mortgage, 가 가
	가
	가
	가 가
	FX, , 가 가
	가

		(CoCo Bonds )
	가	가
	가	가
Currency		(Currency)
	가	가
	purchases and sales of securities)	(Temporary (Total Return Swap)
		,
	(USD)	가
	가	가
		,
		,
		, 가,
		,
		,
		가
		가
	가	가
	가	가
	가	가
	가	가
		가
		가
		가
		가
	down) ' (bottom up) ' H20 Multi Aggregate Fund ' (top	
	(diversification)	(
가	가	,

가	가
	가
	가
	가 UCITS
	가 가 가
(cash collateral)	가
	/
/	가
	가
	가
	가
(TRS)	가
	가 가
	가 가 가 /
	가 가 가 가
	가
가	가
가	가
	(
가	가
가	가, 가
(	가

	1) , 2)
	mismatch, 가
가	가
	가
가	가 가 가 가 가
가	가 가 가 가
	가 가
가	가 가 가 가
	가
1.	가
가.	
2.	가
가.	가
	가
3.	가

	4. , 가 가 .
	가 1 1 50 50 1 1 .
	가 가 .
	가 가 , .
	가 가 가 , .
가	가 가 가 가 , 가 , 가 가 , 가 .
가	가 가 가 , 가 가 가 가 가
. 3 가 가 가 , , 1 , 2 , 3 , 4 , 5 , 6 6 3 3 3 (	
< > 1 - 가 가 [ ] - 80% 가 -	

2 [            ]	- 80% - 가
3 [            ]	- 80% - 80% - 가
4 [            ]	- 50% - 60% - 가
5 [            ]	- 60% - 가
6 [            ]	- (MMF) - 가

1)	:	, REITs, (BB+ ),
2)	:	(ETF), (BBB- ), CP(A3 )
3)	:	(ETF), (A- ), CP(A2- ),
4)		가
5)		40% 가
6)		
7)		가

11. ,  
가. \_\_\_\_\_  
(1)

, 가 .  
가 .  
(2) 가 가 가 가 .

	가
- (A1)	
- (A-e)	(On-line)
- (A-g)	가
- (C1)	
- (C-e)	(On-line)
- (C-g)	가

(C-i)	10 2 1-4 가
(C-p)	20 3 40 2 가
(C-pe)	20 3 40 2 가 (On-line)
(C-r)	
(C-re)	(On-line)
(C-s)	가
(C-w)	(Wrap) 8 7 가 가
(S)	가 가 (
(S-P)	가 가 ( , 20 3 40 2 가
(S-R)	가 ( )가 가

(3)가

A. 17 : 3 (D+2) 가

B. 17 : 4 (D+3) 가

D D+1 D+2 D+3

( 5 )가

( 5 )가

가

가 1,000

(1)

31

11616/2021/04/05 14:35:08      중요정보 무단 반출시 법규 및 내부규정에 의한 제재를 받을 수 있으며, 출력물은 모니터링 됩니다.

2

(2) \_\_\_\_\_가

A. 17 : 6 (D+5) 가

8 (D+7)

B. 17 : 7 (D+6) 가

9 (D+8)

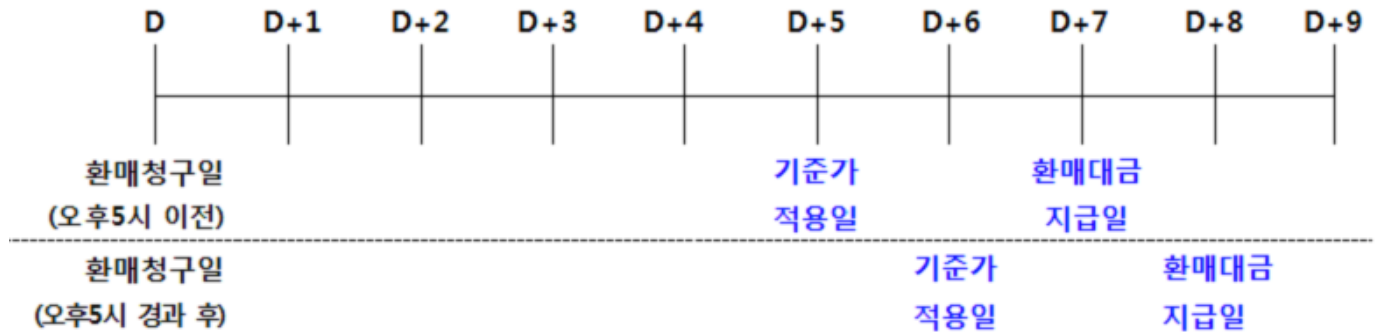

가

가

[illegible]

(3)

가

(4) ( )

가 . , 17 가 17 가

(5)

가

(6)

6

(17) 7)

가

(7)

가

237

가, 237 258

가



가.

· , ,

· , 가  
가

가.

가

· 가가  
가

· 가  
( , , ,  
가 가

(8)

가 ( )  
, 259  
가

12. 가 가  
가. 가

	가 ( " " ) 1,000 4 5
가	(Class) 가
	가
	가 , 가 가 가
	(www.shinhanfund.com) · (www.kofia.or.kr)

1) 가 가 가

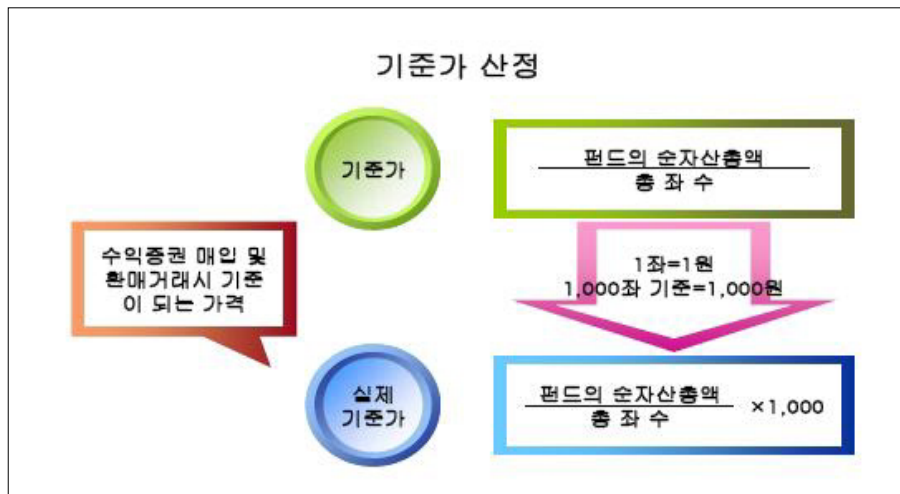

	가
가	<p>( ) 가( ) 가 ( )</p> <p>가 ). , 가</p> <p>1. 가 가 3 10 가</p> <p>가 가 가 가 가</p> <p>2. 가 가 가 가 가</p>
가	<p>가 가가 가 ( 가 79 2</p> <p>가 가 가 가 .)</p> <p>가</p> <p>1. 가</p> <p>2. 가</p> <p>3. 가 가</p> <p>가. 가</p> <p>. 「 」</p> <p>. 「 가 가 가 가</p> <p>. 가</p> <p>. 가</p> <p>4. 가</p> <p>5. 가</p>

		가
1		가 (
2		가 ) 가 가 가 . , 가 가 가 가 가
3		가 가 ( 가 가 ) 가 가 가 . , 가( 가 )
4	가	가 가 .

중요정보 무단 반출시 법규 및 내부규정에 의한 제재를 받을 수 있으며, 출력물은 모니터링 됩니다.

(2) 가 . ( 가

가. 가

		가
- (A1)	2018.10.25	
- (A-e)	2018.10.25	(On-line)
- (A-g)		가
- (C1)	2018.10.25	
- (C-e)	2018.10.25	(On-line)
- (C-g)		가
- (C-i)	2019.04.16	- 10 2 1-4 가 ( 50
- (C-p)	2018.10.31	20 3 40 2 가
- (C-pe)	2018.10.31	20 3 40 2 가 (On-line)
- (C-r)	2018.11.01	
- (C-re)	2018.11.08	(On-line)
- (C-s)		가 ,
- (C-w)	2019.01.15	- (Wrap) 8 7 가 가
- (S)	2018.12.20	가 ( 가
- (S-P)	2018.11.15	가 ( 가 20 3 40 가

- (S-R)	2020.01.31	가 (가
---------	------------	------

	( )		
- (A1)	<u>1.00%</u>	-	
- (A-e)	<u>0.50%</u>	-	
- (A-g)	<u>0.70%</u>	-	
- (C1)	-	-	
- (C-e)	-	-	
- (C-g)	-	-	
- (C-i)	-	-	
- (C-p)	-	-	
- (C-pe)	-	-	
- (C-r)	-	-	
- (C-re)	-	-	
- (C-s)	-	-	
- (C-w)	-	-	
- (S)	-	<u>3</u> <u>0.15%</u>	
- (S-P)	-	-	
- (S-R)	-	-	

\* 가 , 가 ,



( 2)

-, swap, ( ) , repo (repo ),

( 3)

:2019.10.25 - 2020.10.24]

( 4)

( 5) (

( 6) 가

( 6) ( ) [ 0.7714%] (

2020 )( ( 50bp(

) + 20%가 \*)

가 가 가 가( )

( 7)

* - - 1. 2. 3. 4. 5. 6. 7. 8. 9. 10.	가 가 가 가 가 가 가 가 가 가
--	--

< 1,000 가 > ( : )

		1	2	3	5	10
- (A1)	( )	175	252	333	506	1,005
- (A-e)	( )	252	409	572	914	1,878
- (A-g)	( )	110	172	237	376	780
- (C1)	( )	188	330	478	790	1,672
- (C-e)	( )	135	204	275	427	868
- (C1)	( )	213	362	515	839	1,753
- (C-e)	( )	126	257	393	679	1,494
- (C-e)	( )	204	414	630	1,082	2,331
- (C-e)	( )	85	175	267	464	1,032
- (C-e)	( )	164	333	508	875	1,905

		1	2	3	5	10
-		102	207	317	550	1,217
(C-g)	( )	180	365	556	957	2,075
-		48	98	150	262	588
(C-i)	( )	126	257	393	680	1,496
-		111	226	346	599	1,323
(C-p)	( )	189	384	585	1,005	2,173
-		77	158	242	421	938
(C-pe)	( )	156	317	483	833	1,818
-		108	220	336	583	1,289
(C-r)	( )	186	378	575	989	2,142
-		76	156	239	415	926
(C-re)	( )	155	315	480	828	1,807
-		46	93	143	249	560
(C-s)	( )	124	253	386	668	1,471
-		45	91	140	245	551
(C-w)	( )	123	251	384	664	1,462
-		59	121	185	322	721
(S)	( )	137	280	427	738	1,619
-		57	116	178	311	697
(S-P)	( )	135	276	421	727	1,596
-		56	114	175	304	683
(S-R)	( )	134	273	417	721	1,583

( 1 ) 가 1,000 . ( )

가 , 가 5% ,

( 2 )

( 3 ) ( )

, )

#### 14.

가.

(1)

가 ,

238 가 240 1

0

238 가 , 240 1

2016 4 1

가

가

( , )

가

가

가 ( , ) 2

가

가

가

(2)

( " ")

가

(3)

가

5

(1)

(

)

환급세액 = 외국납부세액 × 환급비율

환급비율 : (과세대상소득금액 / 국외원천과세대상소득금액)  
단, 환급비율 > 1 이면 1, 환급비율 < 0 이면 0으로 함

(2)

가

가

( )

가

(3)

-

15.4% (

) ,

15.4% (

14% ,

1.4%)

15.4% (

14% ,

1.4% )

( , ) 2

가

( , ) 2

15.4% (

14% ,

1.4% )

(

)



(4) ( )

A. (2015 1 1 ) : ( 400 +  
( ) 700 12%( 4  
5 500 15%]

B. : ,

C. :  
가 . ( , ) 1,200  
가 . (http://pension.fss.or.kr) ,

(5) 가 ( ) 가 가  
40 2 ( ) , ( )  
( 40 3 \*  
“ ”

\* : 20 3 1 2  
, 가

[ ]

	가 5 , 1,800 ( , )
	55 10 (가 )
	13.2%( ) , 400
	5.5-3.3%( , )
	1,200 ( , , )
	16.5% ( )
가	
	가 , 가 가 가 가 ( 50 ) , 3 , , 가 , ,
	5.5-3.3%( , )
	( )가 가

\*  
“ ” ) , 가 (

가

가

가

One  
Shinhan  
신한자산운용

1.

2 (2019.10.25 - 2020.10.24)		
1 (2018.10.25 - 2019.10.24)		

가. ( : , %)

	2	1	
	( 2020.10.24 )	( 2019.10.24 )	
	236,252,302,615	482,456,293,660	
	208,159,946,505	454,126,327,309	
	6,878,322,000	4,270,333,923	
/	0	0	
	21,214,034,110	24,059,632,428	
	0	0	
	1,030,899,181	10,951,953,357	
	237,283,201,796	493,408,247,017	
	0	0	
	93,615,691,810	46,019,016,663	
	93,615,691,810	46,019,016,663	
	125,663,031,270	387,812,924,173	
	-7,144,311,100	20,147,947,053	
	25,148,789,816	39,428,359,128	
	143,667,509,986	447,389,230,354	

	2	1	
	( 2019.10.25-2020.10.24 )	( 2018.10.25-2019.10.24 )	
	-8,568,966,595	41,947,223,414	
	225,970,016	314,487,992	
	0	0	
/ 가 ( )	-8,794,936,611	41,632,735,422	
	0	0	
	3,677,734,069	1,666,536,518	
	3,677,734,069	1,666,536,518	
	0	0	
	122,746,667	240,470,114	
	-12,369,447,331	40,040,216,782	
	0	0	

( 1)	가	1	가 100	가
100	100% ( )			
( 2)				
( 3) "	" "	(BSPL)	"	
( 4) "	" "	(BSPL)	"	
( 5)				

2. [ : , ]

				( )					
		( )		( )		( )		( )	
				( )		( )		( )	
- (A1)	2018.10.25 - 2019.10.24	0	0	4,761	5,171	2,443	2,744	2,318	2,679
	2019.10.25 - 2020.10.24	2,318	2,318	1,595	1,849	3,357	3,842	556	638
- (A-e)	2018.10.25 - 2019.10.24	0	0	284	310	108	122	176	204
	2019.10.25 - 2020.10.24	176	176	124	143	266	303	34	39
- (C1)	2018.10.25 - 2019.10.24	0	0	1,082	1,160	535	586	547	629
	2019.10.25 - 2020.10.24	547	547	744	861	911	1,026	380	432
- (C-e)	2018.10.25 - 2019.10.24	0	0	185	201	94	104	91	105
	2019.10.25 - 2020.10.24	91	91	97	112	158	179	31	35
- (C-p)	2018.10.25 - 2019.10.24	0	0	127	138	13	14	114	131
	2019.10.25 - 2020.10.24	114	114	88	101	131	146	72	82
- (C-pe)	2018.10.25 - 2019.10.24	0	0	91	99	15	17	75	87
	2019.10.25 - 2020.10.24	75	75	77	89	123	138	29	33
- (C-r)	2018.10.25 - 2019.10.24	0	0	188	204	17	18	171	198
	2019.10.25 - 2020.10.24	171	171	196	225	270	303	97	111
- (C-re)	2018.10.25 - 2019.10.24	0	0	153	170	13	14	140	162
	2019.10.25 - 2020.10.24	140	140	138	159	221	250	57	66
- (C-w)	2018.10.25 - 2019.10.24	0	0	419	432	185	198	234	267

-	(C-w)	2019.10.25 - 2020.10.24	234	234	94	106	328	367	0	0
-	(S)	2018.10.25 - 2019.10.24	0	0	10	10	2	2	8	9
		2019.10.25 - 2020.10.24	8	8	2	2	9	10	1	1
-	(S-P)	2018.10.25 - 2019.10.24	0	0	4	4	1	1	3	3
		2019.10.25 - 2020.10.24	3	3	5	5	7	8	0	0
-	(S-R)	2019.10.25 - 2020.10.24	0	0	0	0	0	0	0	0

( 1)

### 3.

가. ( ) [2021.03.31 / :%]

		1 2020.03.31 ~ 2021.03.31	2 2019.03.31 ~ 2021.03.31	3 2018.03.31 ~ 2021.03.31	5 2016.03.31 ~ 2021.03.31	
-	(A1)	2018.10.25	13.17	7.00	-	7.74
-	(A-e)	2018.10.25	13.33	7.15	-	7.90
-	(C1)	2018.10.25	12.61	6.47	-	7.20
-	(C-e)	2018.10.25	13.05	6.89	-	7.63
-	(C-p)	2018.10.31	12.78	6.62	-	7.41
-	(C-pe)	2018.10.31	13.14	6.97	-	7.77
-	(C-r)	2018.11.01	12.81	6.66	-	7.46
-	(C-re)	2018.11.08	13.15	6.98	-	7.85
-	(C-w)	2019.01.15	13.52	7.32	-	8.12
-	(S)	2018.12.20	13.35	7.17	-	7.94
-	(S-P)	2018.11.15	13.37	7.19	-	8.16
-	(S-R)	2020.01.31	13.40	-	-	2.04
(%)		2018.10.25	1.63	3.86	-	5.28
(%)		2018.10.25	5.80	9.64	8.82	8.82

( 1) :  
 2018.10.25 : Barclays Global Aggregate Index hedged in USD(USD)\*95% + \*5%  
 ( 2)  
 ( 3)  
 ( 4) (%)  
 ( 5)

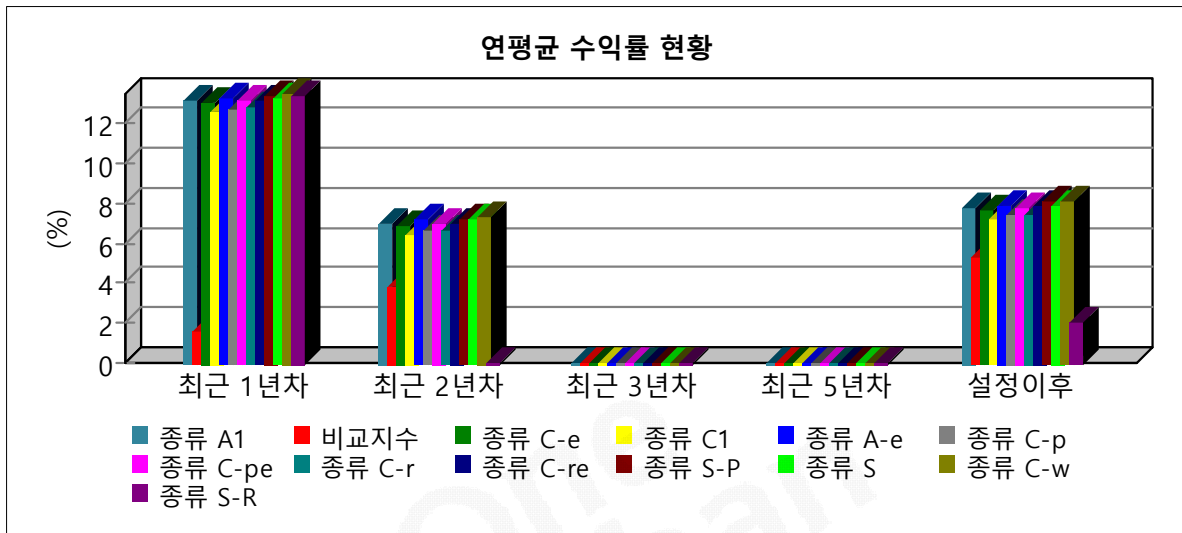

( )		[2021.03.31 / :%]				
		1	2	3	4	5
		2020.03.31 ~ 2021.03.31	2019.03.31 ~ 2021.03.31	2018.03.31 ~ 2021.03.31	2017.03.31 ~ 2021.03.31	2016.03.31 ~ 2021.03.31
- (A1)	2018.10.25	13.17	14.50	-	-	-
- (A-e)	2018.10.25	13.33	14.84	-	-	-
- (C1)	2018.10.25	12.61	13.37	-	-	-
- (C-e)	2018.10.25	13.05	14.27	-	-	-
- (C-p)	2018.10.31	12.78	13.71	-	-	-
- (C-pe)	2018.10.31	13.14	14.46	-	-	-
- (C-r)	2018.11.01	12.81	13.78	-	-	-
- (C-re)	2018.11.08	13.15	14.48	-	-	-
- (C-w)	2019.01.15	13.52	15.20	-	-	-
- (S)	2018.12.20	13.35	14.87	-	-	-
- (S-P)	2018.11.15	13.37	14.92	-	-	-
- (S-R)	2020.01.31	13.40	-	-	-	-



[2021.03.31 / : , %]

KRW	0	0	0	0	0	0	0	0	0	40	0	40
	(0.00)	(0.00)	(0.00)	(0.00)	(0.00)	(0.00)	(0.00)	(0.00)	(0.00)	(100.00)	(0.00)	(100.00)
EUR	0	0	0	0	0	0	0	0	0	0	0	0
	(0.00)	(0.00)	(0.00)	(0.00)	(0.00)	(0.00)	(0.00)	(0.00)	(0.00)	(100.00)	(0.00)	(100.00)
USD	0	0	0	733	0	-14	0	0	0	46	0	765
	(0.00)	(0.00)	(0.00)	(95.82)	(0.00)	(-1.86)	(0.00)	(0.00)	(0.00)	(6.04)	(0.00)	(100.00)
	0	0	0	733	0	-14	0	0	0	86	0	805
	(0.00)	(0.00)	(0.00)	(91.09)	(0.00)	(-1.76)	(0.00)	(0.00)	(0.00)	(10.68)	(0.00)	(100.00)

( 1 ) ( )

( 2 ) : (CD)

( 3 ) , 가 /

( 4 ) , 가 ( )  
/

One  
Shinhan  
신한자산운용



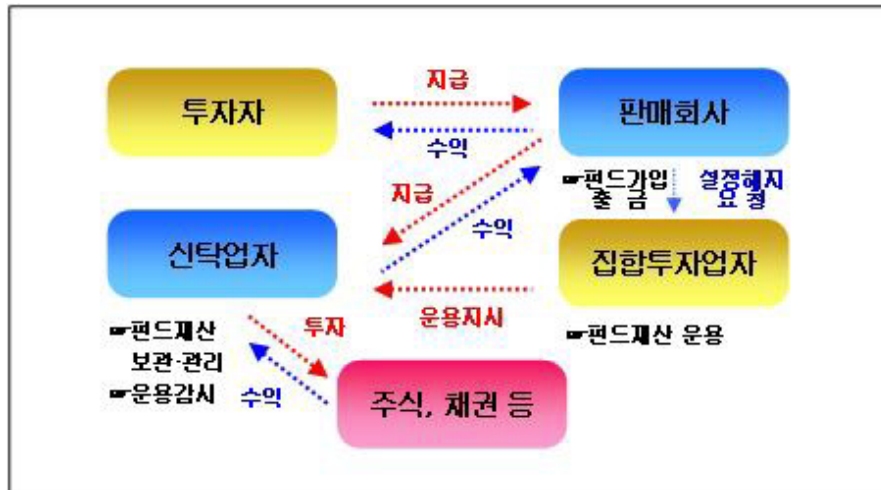

1.

가.

	( )
	70 18, 19 ( : 02-767-5777, : www.shinhanfund.com)
	2021.01 ( ( ) ( )) 2009.01 ( ) ( ( ) SH ( ) ) 2008.09 , MOU
	754
	(100%)

.

[ ]

, / , /

[ ]

,

[ ]

가 ,

( )

가

가

[ ]

, , 가

가

2 ( : )

[ ]

	24 2019 12	23 2018 12
가	133,815	132,035
가	23,441	17,740
가	3,699	3,728
	20,848	18,914
	2,400	1,547
	184,203	173,964
	19,678	14,841
	19,678	14,841
	75,374	75,374
	29,177	29,177
	76	229
	-578	-143
( )	60,477	54,487
	164,525	159,124
	184,203	173,964

[ ]

	24 (19.01.01- 19.12.31)	23 (18.01.01- 18.12.31)
	84,256	78,378
	53,069	53,798
( )	31,187	24,580
	574	568
	478	553
	31,283	24,594
	8,193	5,726
( )	23,090	18,868
( )		
( )	23,090	18,868

(2021.03.31 / : )( )

									MMF	
	16,358	13,843	44,851	29,030	23,910	15,313	52,699	22,007	154,982	372,994

유형별 운용자산규모

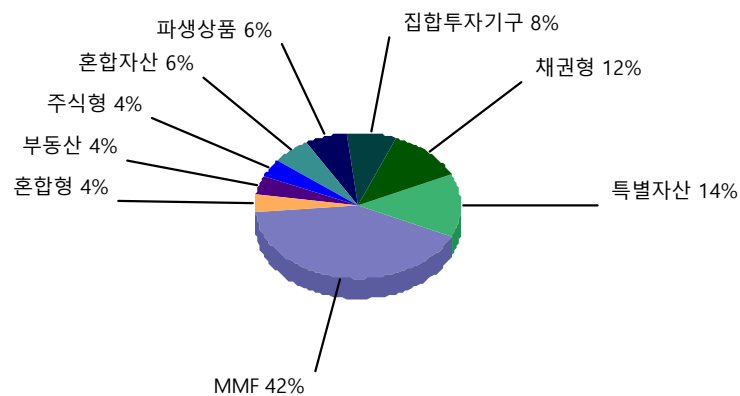

2. 가. ( )

3.

가.

1)

	( )
	8 26 ( : 02-2073-7114)
	www.kbstar.com

2)

(1)

(2) 가  
( )

가 / / 가가 / 가  
/ 가  
( ) 가 ,  
( ) 가  
( ) 가  
가

.

1)

	70 ( : 2180-0400)
	www.shinhanaitas.com

2)

(1)

가

(2)

가

가

( )

, , ,

가

가

. 가

1)

가	88	02-399-3350	www.koreaap.com
	70 19	02-398-3900	www.nicepni.co.kr
KIS 가	6 38	02-3215-1400	www.bond.co.kr
가( )	5 29	02-721-5300	www.fnpricing.com

2)

가 가

,

,

가

가

(

가( )

(CD, CP)

가

)

( )

, , ,

가

가

1.

가.

(1)

-

-

-

가

가

(2)

-

100

5

가

가

-

1

가

100

5

-

-

-

-

-

가

가

가

2

4

1

5

1

가

( “ ” )

1.

221

6

가

2.

3.

가

10

1

4.

221

7

-

-

6

,

.

-

-

가

2

(

“

”

)

.

8

1

10

1



가  
가  
( 2 ),  
가  
가  
가  
가  
(www.kofia.or.kr)

2.

/ 가 1 224 2 6 6 /  
/ 가  
/ 1 50 /  
1 1 50  
(50 )  
48  
가

3.

가.

(1)

[ ]

2

1)

2)

3)

4)

.

[ ]

가

가

2

1)

2)

3)

(2)

-

3

1

2

가

100

가

가

-

0

3

가

0

0

0

0

가

92

3

3

2

3

, 6

, 9

7

-

가

1)

가

2)

1

3)

3

1

4)

가

가

10

(3)

.

가

2

가

가

1)

2)

3)

4)

247

5

5)

270

2

가

1)

가

2)

1

3)

3

1



4) 가 가 10

(4) 가

(1)

1. ,
2. ( 216 )
3. ( )
4. )
- 5.
6. ( 217 3 )
- 7.
- 8.

2 6

42 1

37

2

3

1. 가
2. 가
3. 가

1

180

가

가

5

( , )

1

가

( , )

가

5

, 35

4

2

3

가

(

가

)

(2)

(www.kofia.or.kr)

(www.shinhanfund.com) •

1. (
2. , )

2.

3.

93

2

4.

5.

,

,

123

3

2

6. , , 가 가

7. ( 262 1 , ) 가

8. 가 ( 가 50

9. 가 192 1 1 1

50 가 192 1

10. ( .

1) 242 2

2) 가 . ,

3) .

4) 가

11. 가

(3)

- , , , : 100 5 100

- ( “ ” ) : 4 30 4

1 1

- (

가 100 10

(<http://www.shinhanfund.com>)

1) 가

2) 가

3) 가

4) 가

4.

가.

(2020.04.01 - 2021.03.31) :

(2020.04.01 - 2021.03.31) :

	<div> (가)(Broker Committee) </div> <div> - - - -가 -/ </div> <div> - - -IT/ - </div>

5.

6.가



[ ( ) ]

1. ( )

2. ( )

가. ( )

[ 가 ]

1.

2.

One  
Shinhan  
신한자산운용

[ ]

	가
2	
	가
	( )
	50%
	가 가
	가 가
가	가 가
	( ) 가
	( ) ( )
가	가
	가 가 ,
	가 가 ( ) ( )
	가 가 ( ) 가 가
	가 가 가
	가 ,
	가 가
	가

	가
	가
	( )가 ( )가 ( 10 )
	가 가 가 가
	가 ( )
	가
	가
	5
	Active
	가
	가 가
	가
	가
/	:
	:
	( )