

투자 위험 등급 4등급[보통 위험]					
1	2	3	4	5	6
매우 높은 위험	높은 위험	다소 높은 위험	보통 위험	낮은 위험	매우 낮은 위험

()

4

,

.



H20 (H)[-]

, H20 (H)[-]

- H20 (H)[-]
- ()
- [(www.shinhanfund.com)]
- 2021 10 29
- 2021 11 05
- () (10)
- () (2018 10 22)

- [() : () dart.fss.or.kr]
[] : () dart.fss.or.kr
: (www.shinhanfund.com) ,
(www.kofia.or.kr)

- () 가 .

가

가

「 」

.

.

1.

.

2.

,

.

3.

,

가

,

.

4.

,

.

5.

,

,

,

가

)

(

가

가

.

6.

가

,

가

.

7.

가

.

8.

가

가

.

9.

가

.

10.

(

(2010 2 4

))

.

11.

가

가

가

가

가

가

.

12. 가 가 가(,

가)

가 .

13. 6 15 35 36 []"

.

14. 가 1 50 () 가 ,

.

15.

16.

가 , 가 .

17. 가 , 가 가

가 가 가 가

가 가

18. 2 7 가 가 ,

.

[]

-

1

1.

2.

3.

4.

5.

6.

2

1.

2.

3.

4.

5.

6.

7.

8.

9.

10.

11.

12.

13.

14.

3

1.

2.

4

1.

2.

3.

5

1.

2.

3.

4.

5.

6.

가

	<p> , (-), (가), 가 (가 가), , </p>
--	---------------------------------------

	가 () (%)					1,000 가 (:)				
						1	2	3	5	10
(A1)	1.00%	0.7350	0.3000	0.9400	1.5086	252	409	572	914	1,878
(C1)		1.2350	0.8000	1.6100	2.0086	204	414	630	1,082	2,331
(A-e)	0.50%	0.5850	0.1500	0.7100	1.3586	188	330	478	790	1,672
(C-e)		0.8350	0.4000	1.2100	1.6086	164	333	508	875	1,905

(2) A1 C1 1 11 가 , A-e
C-e 1 11 가 ,

(3)

(4) 2 13.

(5) ‘ ,

(6) () [0.7714%](
2020)((,
(,)) ,
(50bp() + 20%가 , *) 가
, 가
* : 가 가 가()
)

(7) , 가

(8) (

		1	2	3	5	
		2020.09.30 ~ 2021.09.30	2019.09.30 ~ 2021.09.30	2018.09.30 ~ 2021.09.30	2016.09.30 ~ 2021.09.30	
(A1)	2018.10.25	8.68	3.55	-	-	7.30
(A-e)	2018.10.25	8.85	3.71	-	-	7.45
(C1)	2018.10.25	8.15	3.04	-	-	6.76
(C-e)	2018.10.25	8.58	3.45	-	-	7.19
(%)	2018.10.25	-0.55	1.72	-	-	4.70
(%)	2018.10.25	3.61	9.38	8.09	8.09	8.09

(1) :
2018.10.25 : Barclays Global Aggregate Index hedged in USD(USD)*95% + *5%

(2)

(3) ()

(4)

(5)

(6)

H20 (H)[-] (2021.09.30)									
					(-)				
			1	2	1	2			
	1977		35	7,964	10.07%	3.99%	10.07%	3.99%	9 7

(1) , ‘ , “ ”

(2) 3 , 가

(www.kofia.or.kr)

(3) 가

가		가	1,000	4 5
		(www.shinhanfund.com), www.kofia.or.kr)		(
	(15.4%)) 2) 2 가 () 가 () 가			
	() (: 02-767-5777 / : www.shinhanfund.com) () 2018 10 22 () () : 10 2021 11 05 (www.shinhanfund.com), (dis.kofia.or.kr) 4 1. 3			
	(Class)			
		가 (C1) 1 11 (C1) 1 11	가 (C1)	
		가 (A1) (A1) 1 11 (A1) 1 11		
	(e)	가		
		()	가 가	

		(s)	가	가
			가	.
			가	.
			20 3	40 2
			가	(IRP) 가
			Wrap Account	.
			가	가
			가	.

[]

: (dart.fss.or.kr)

: (dart.fss.or.kr), (kofia.or.kr),

(www.shinhanfund.com)

(): (www.fss.or.kr)

(dis.kofia.or.kr)

: (dis.kofia.or.kr)

(www.shinhanfund.com)

: (dis.kofia.or.kr) (www.shinhanfund.com)

1.

()	
H2O (H)[-]	CE482
- (A1)	CE483
- (A-e)	CE484
- - (A-g)	CE485
- (C1)	CE486
- (C-e)	CE487
- - (C-g)	CE488
- - , (C-i)	CE489
- - (C-p)	CE490
- - (C-pe)	CE491
- - (C-r)	CF194
- - (C-re)	CF195
- - (C-s)	CE538
- - (C-w)	CE492
- (S)	CE493
- - (S-P)	CE494
- - (S-R)	D0942

2.

가. : (-)

. : (가 가)

. 가 . : 가 (가 가)

. :

- (가 가)

. : (2 7)

1) " " " " 가 , 2

2) :

3.

10 가 , 1 (1 =1 ,)

가 .

1) ()

. 2) () ,

4.

(1) : 2018 10 22

(2) :

1) (www.shinhanfund.com)

2) () 2 "11.

5.

6.

2

1.

()	
H20 (H) [-]	CE482
- (A1)	CE483
- (A-e)	CE484
- - (A-g)	CE485
- (C1)	CE486
- (C-e)	CE487
- - (C-g)	CE488
- - , (C-i)	CE489
- - (C-p)	CE490
- - (C-pe)	CE491
- - (C-r)	CF194
- - (C-re)	CF195
- - (C-s)	CE538
- - (C-w)	CE492
- (S)	CE493
- - (S-P)	CE494
- - (S-R)	D0942

2.

2018.10.25	
2019.04.30	가
2019.09.25	- (2019.08.01) - (2019.09.16)
2020.01.21	S-R
2020.02.21	- : (), () - : (), ()

2020.05.22	- : (), () - : ()
2021.02.05	: () : ()
2021.05.08	「 」
2021.05.12	가
2021.11.05	(3 ->4)

3.

(1) 5 " () , ()

4.

	()
	70 18, 19 (: 02-767-5777, : www.shinhanfund.com)
1)	4 " "

5. (2021.09.30.)

가.

					(-)				
					1	2	1	2	
	1977		35	7,964	10.07%	3.99%	10.07%	3.99%	9 7
<div>◎<ul style="list-style-type: none">- Cooper Union, Engineering- New York University, MBA- Capco, Senior Consultant (07.06-10.02)- (10.02-11.12)- (12.01-15.03)- Willis Towers Watson Investments Korea (15.10-17.05)- BNP (17.05-20.01)- BNP (20.01-20.12)- BNP (21.01-21.01)- (21.01-)</div>									

- 1) , " " "
- 2) 3 ,
(www.kofia.or.kr)
- 3) 가 ,
- 4) ' ,
- 5)

가 (2021.09.30.):

	2018.10 ~ 2020.02
	2020.02 ~
	2018.10 ~ 2020.02
	2020.02 ~ 2020.05

1) 3

6.

가. : , (-), (가), 가 , ,
) “ 9. , ”

H20	(H)[-]
-----	----------

H20	(H)[-](A1)
H20	(H)[-](A-e)
H20	(H)[-](A-g)
H20	(H)[-](C1)
H20	(H)[-](C-e)
H20	(H)[-](C-g)
H20	(H)[-](C-i)
H20	(H)[-](C-p)
H20	(H)[-](C-pe)
H20	(H)[-](C-r)
H20	(H)[-](C-re)
H20	(H)[-](C-s)
H20	(H)[-](C-w)
H20	(H)[-](S)

H2O	(H)[-](S-P)
H2O	(H)[-](S-R)

가 가

13.

(1) 가

		가
- (A1)	2018.10.25	
- (A-e)	2018.10.25	(On-line)
- (A-g)		가
- (C1)	2018.10.25	
- (C-e)	2018.10.25	(On-line)
- (C-g)		가
- (C-i)	2019.04.16	- 10 2 - 1-4 가 () - 50
- (C-p)	2018.10.31	20 3 40 2 가
- (C-pe)	2018.10.31	20 3 40 2 가 (On-line)
- (C-r)	2018.11.01	
- (C-re)	2018.11.08	(On-line)
- (C-s)		가 ,
- (C-w)	2019.01.15	- (Wrap) - 8 7 - 가 가
- (S)	2018.12.20	가 (가)가

(S-P)	2018.11.15	가 (가 20 3 40 2)가
(S-R)	2020.01.31	가 (가)가

(2)

3		
(Class)		
	(C1)	가 가 (C1) 1 11 (C1) 1 11
	(A1)	가 (A1) 1 11 (A1) 1 11
(e)		가 ,
	()	가 ,
	(s)	가 ,
		가
		20 3 40 2 가
		(IRP) 가
		Wrap Account
	,	가
		,

7. 94 2 4 가

,

,

,

.

8.
가.

(4
가 .
) .

	(%) ()	
1.	50%	110 가 (), 9 21 ()
2.		5 1 3 (, ”). “
3.		- 가 가 - 345 1 30 - (1) - () ()
(가 10%) 가 가 15 [1] . , . 가. 1 . 1 . 3 가 가 10% . 가 [1]		

	10% 84 가. 83 4	
	10% (

	<p>279 1 ,</p> <p>80 3</p> <p>, , 가</p> <p>(債權))</p> <p>()</p> <p>1. , 69</p> <p>가 가</p> <p>100%</p> <p>2. , (가</p> <p>가),</p> <p>[79</p> <p>2 5 , , 가</p> <p>], 79 2 5 가</p> <p>, 가</p> <p>5 가 79 2</p> <p>(</p> <p>가 .)</p> <p>가 ,</p> <p>31 ,</p> <p>(「</p> <p>, 「 79 2 5 가</p> <p>), 79 2</p> <p>5 가 30%</p>	
	<p>86</p> <p>가</p>	
	<p>- 가 100 100</p> <p>-</p> <p>(가 10%</p> <p>- 가 10%</p>	1
	<p>- 80 5</p>	
	<p>- 100 50 ((279</p> <p>)가)</p> <p>1</p> <p>- 100 20 (</p> <p>가</p> <p>)</p>	1

	<p>100 30 .</p> <p>, .</p> <p>- ()가</p> <p>(279 1</p> <p>) 100 70</p> <p>100 100</p> <p>- 가</p> <p>100 100</p> <p>.</p>	1
	<p>- 100 40</p> <p>- 100 5</p> <p>()</p> <p>-</p> <p>100 20</p> <p>- 가</p> <p>{ (</p> <p>) 80 11 }가 가</p>	
	<p>가 , , , ,</p> <p>(가 가 3</p> <p>) 가 가</p> <p>가 .</p> <p>.</p> <p>.</p> <p>.</p> <p>.</p> <p>가</p>	

9.

가.

(1)

(H2O GLOBAL STRATEGIES ICAV)"

H2O

"H2O (H2O Multi Aggregate Fund)

가
- (2)

(H2O Multi Aggregate

20

	<p>2.) ; G4 (, , ;</p> <p>3. (1-3 , 3-7 , 7-15 , 15-30) ;</p> <p>4 , ;</p> <p>4. , , / 가 가 ;</p> <p>5. 4 ; / 가 가 가 ;</p> <p>6. : -USD : USD ; 가 USD 가</p> <p>- 3 (currency bloc) (, , , 가), (, , ,); (가 가) ; 가 USD 가</p> <p>- 가 USD 가</p> <p>- 가 가 USD 가 가</p> <p>OECD</p>
	<p>Barclays Global Aggregate Index(USD Hedged)</p> <p>*Barclays Global Aggregate 24 (flagship measure)</p>

1) ()

2) 279

(<http://dart.fss.or.kr/dsab005/main.do>)

3)

4)

(3)

ICAV)"

H20

"H20
(H20 Multi Aggregate Fund)

(H20 GLOBAL STRATEGIES
"H20 Asset

(4)

가 (USD)

가 95%)

가 (

가 (

가

/ , 가 ,

	<p>(, 가) (</p> <p>) 가</p> <p>가 가 가 (가)</p> <p>가 가</p>
	<p>가 ,</p> <p>가 .</p>
가	<p>(가) 가</p> <p>(, 가) 가</p> <p>,</p> <p>가 ,</p> <p>가</p> <p>, 가</p> <p>가</p>

(5)

* : Barclays Global Aggregate Index hedged in USD(USD)*95% + *5%

Barclays Global Aggregate Index hedged in USD 95%

()

5%

- Barclays Global Aggregate Index hedged in USD(USD)

Barclays Global Aggregate Bond (Barclays Capital)

24

(flagship measure)

30 “ ”

USD 100% 가

USD 95%

가

95%

가

USD 100% 가

가

가

()

10.

가

가

가

6 15

37 38 "

[]"

가.

	가
	가

	가 .
가	<p>, , 가 ,</p> <p>, 가</p>
	가
	가
	<p>(가 95%)</p> <p>, (가) 가</p> <p>, 가</p> <p>, 가</p>
1.	가 : 가 ,
2.	
3.	
4.	가
5.	
	<p>()</p> <p>1) , 2)</p> <p>, mismatch, 가</p>
	가
	가
*	:
*	:
	가
	가 , ,
	가

ABS	MBS	가	가
			가
			가
			가
		FX,	가
			가
			가
			가
			(CoCo Bonds)
		가	가
		가	가
Currency		(Currency)	가
		가	
		purchases and sales of securities)	(Temporary (Total Return Swap)
			가
		(USD)	가
			가
			가
			가
			가
			가

	가 가
가	가 가 가
	가
	1. 가
	가.
	2. 가
	가.
	가 가가
	3. 가
	4. 가 가
	1 1 1 50 50
	가 가
	가
	가
가	가 가 가 가
가	가 가 가 가
	가 가

가	가	가
---	---	---

(3 7.95% 4)

가

3 (156)

<	>
3	2018.10-2021.10
4	2021.10-

	1()	2	3	4	5	6()
()	25%	25%	15%	10%	5%	0.5%

11. ,
가.
(1)

가

(2) 가

가 가 가

	가
- (A1)	
- (A-e)	(On-line)
- (A-g)	가
- (C1)	
- (C-e)	(On-line)
- (C-g)	가

(C-i)	10 2 1-4 가
(C-p)	20 3 40 2 가
(C-pe)	20 3 40 2 가 (On-line)
(C-r)	
(C-re)	(On-line)
(C-s)	가 ,
(C-w)	(Wrap) 8 7 가 가
(S)	가 가 (
(S-P)	가 가 (, 20 3 40 2 가
(S-R)	가 ()가 가

(3)가

A. 17 : 3 (D+2) 가

B. 17 : 4 (D+3) 가

D D+1 D+2 D+3

(5)가

(5)가

가

가 1,000

(1)

31

12012/2021/10/29 12:19:27

신한자산운용

, 가

(2) 가

A. 17 : 6 (D+5) 가

B. 17 : 7 (D+6) 가

9 (D+8)

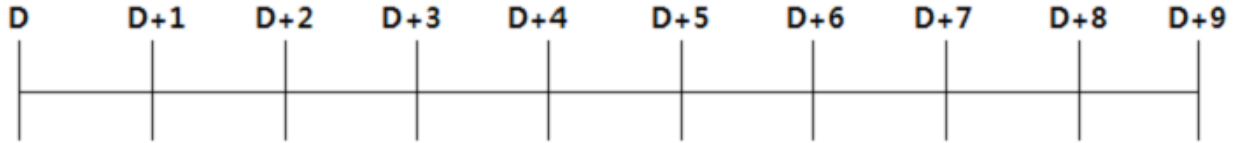

환매청구일
(오후5시 이전)

기준가
적용일

환매대금
지급일

환매청구일
(오후5시 경과 후)

기준가
적용일

환매대금
지급일

가

C. 가 , (" ") 가

(3)

가

(4) ()

가 , 17

가

17 가

(5)

가

(6)

6

(17 7)

가

(7)

가

237

가

237

258

가

가.

· , ,

· , 가
가

가.

가

· 가가

가

· 가

(, , ,

가 가

(8)

가 ()

, 259

가

·

12. 가

가

가. 가

	가 (" ") 1,000 4 5 .
가	(Class) 가 .
	가 .
	가 , 가 가 가
	(www.shinhanfund.com) · (www.kofia.or.kr)

1)

가

가

가 가

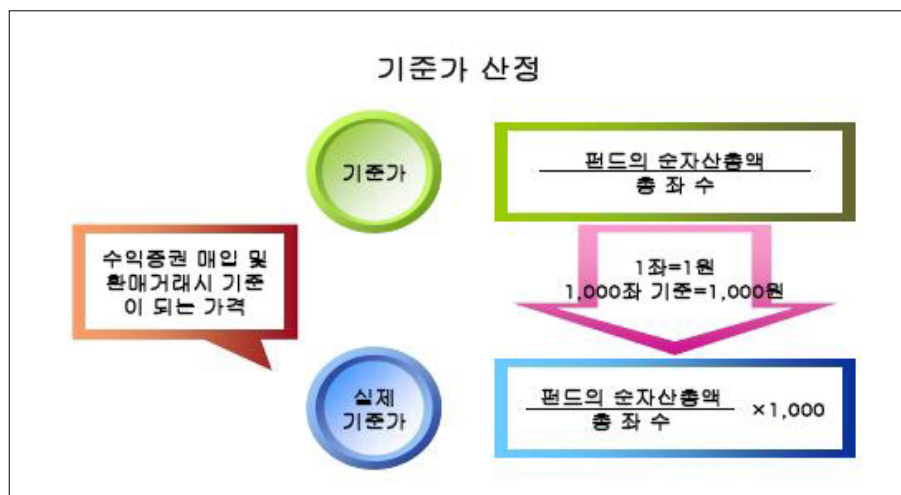

가 : 가 가

가	
가	<p>() 가() 가)</p> <p>() 가 ()</p> <p>가). , 가</p> <p>1. 가 3 10 가</p> <p>가 가 가 가 가</p> <p>2. 가 가 가 가</p>
가	<p>가 가가 가 (가 79 2</p> <p>가 가 가 .)</p> <p>가</p> <p>1. 가</p> <p>2. 가</p> <p>3. 가 가</p> <p>가. 가</p> <p>. 「 가 」</p> <p>. 「 가 가 가 」 가</p> <p>. 가 가 . 가 .</p> <p>. 가</p> <p>4. 가</p> <p>5. 가</p>

가 : 가(가) 가 가

가	
1	가 ()
2	가 가 가 . , 가 가 가
3	가 가 (가 가 가 . , 가 가()
4	가 가 가 .

13. (1) 가 , 가

(2) 가 (

가. 가

		가
- (A1)	2018.10.25	
- (A-e)	2018.10.25	(On-line)
- (A-g)		가
- (C1)	2018.10.25	
- (C-e)	2018.10.25	(On-line)
- (C-g)		가
- (C-i)	2019.04.16	- 10 2 1-4 가 (50
- (C-p)	2018.10.31	20 3 40 2 가
- (C-pe)	2018.10.31	20 3 40 2 가 (On-line)
- (C-r)	2018.11.01	
- (C-re)	2018.11.08	(On-line)
- (C-s)		가 ,
- (C-w)	2019.01.15	- (Wrap) 8 7 가 가
- (S)	2018.12.20	가 (가
- (S-P)	2018.11.15	가 (가 20 3 가 2 40

- (S-R)	2020.01.31	가 (가
------------	------------	------

	()		
- (A1)	<u>1.00%</u>	-	
- (A-e)	<u>0.50%</u>	-	
- (A-g)	<u>0.70%</u>	-	
- (C1)	-	-	
- (C-e)	-	-	
- (C-g)	-	-	
- (C-i)	-	-	
- (C-p)	-	-	
- (C-pe)	-	-	
- (C-r)	-	-	
- (C-re)	-	-	
- (C-s)	-	-	
- (C-w)	-	-	
- (S)	-	<u>3</u> <u>0.15%</u>	
- (S-P)	-	-	
- (S-R)	-	-	

*

가 , 가

(2) , , swap (, repo (repo), , , (3) [:2019.10.25 - 2020.10.24] (4) (5) (6) 가 (7) (2020) [0.7714%] () (50bp() + 20%가 *) 가 * : 가 가 가() (8) ‘

* - - 1. 2. 3. 4. 5. 6. 7. 8. 9. 10.	가 가 (,) 가 (,)
--	-------------------------------

< 1,000 가 > (:)

		1	2	3	5	10
- (A1)	()	175	252	333	506	1,005
- (A-e)	()	252	409	572	914	1,878
- (A-g)	()	110	172	237	376	780
- (C1)	()	188	330	478	790	1,672
- (C-e)	()	135	204	275	427	868
- (C1)	()	213	362	515	839	1,753
- (C-e)	()	126	257	393	679	1,494
- (C-e)	()	204	414	630	1,082	2,331
- (C-e)	()	85	175	267	464	1,032
- (C-e)	()	164	333	508	875	1,905

		1	2	3	5	10
-		102	207	317	550	1,217
(C-g)	()	180	365	556	957	2,075
-		48	98	150	262	588
(C-i)	()	126	257	393	680	1,496
-		111	226	346	599	1,323
(C-p)	()	189	384	585	1,005	2,173
-		77	158	242	421	938
(C-pe)	()	156	317	483	833	1,818
-		108	220	336	583	1,289
(C-r)	()	186	378	575	989	2,142
-		76	156	239	415	926
(C-re)	()	155	315	480	828	1,807
-		46	93	143	249	560
(C-s)	()	124	253	386	668	1,471
-		45	91	140	245	551
(C-w)	()	123	251	384	664	1,462
-		59	121	185	322	721
(S)	()	137	280	427	738	1,619
-		57	116	178	311	697
(S-P)	()	135	276	421	727	1,596
-		56	114	175	304	683
(S-R)	()	134	273	417	721	1,583

(1) 가 1,000 . (5% ,) .

가 가 ,

(2)

(3) (,)

14.

가.

(1)

가 , 238 가 240 1 , 0 , 238 가 , 240 1 , 2016 4 1 . , : 가 , 가 (,) . 가 .

가 (,) 2

가

가

가

(2)

(" ")

가

(3)

가

5

(1)

()

환급세액 = 외국납부세액 × 환급비율

환급비율 : (과세대상소득금액 / 국외원천과세대상소득금액)
단, 환급비율 > 1 이면 1, 환급비율 < 0 이면 0으로 함

(2)

가

가

()

가

(3)

-

15.4% ()

15.4% ()

14%

1.4%)

15.4% (14% , 1.4%)

(,) 2

가

(,) 2

15.4% (

14% ,

1.4%)

(

)

(4) ()

A. (2015 1 1) : (400 +
() 700 12%(4
5 500 15%]

B. : ,

C. :
가 . (,) 1,200
가 . (http://pension.fss.or.kr) ,

(5) 가 40 2 () 가 가
(,) , ()
, “ 40 3 *
“ ”

* : 20 3 1 2
, 가

[]	
	가 5 , 1,800 (,)
	55 10 (가)
	13.2%() , 400
	5.5-3.3%(,)
	1,200 (,)
	16.5% ()
가	
	가 , 가 가 가 가 (50) , 3 , , 가 , ,
	5.5-3.3%(,)
	()가 가

*
“ ”) , 가 (

가

가

가

One
Shinhan
신한자산운용

1.

2 (2019.10.25 - 2020.10.24)		
1 (2018.10.25 - 2019.10.24)		

가. (: , %)

	2	1	
	(2020.10.24)	(2019.10.24)	
	236,252,302,615	482,456,293,660	
	208,159,946,505	454,126,327,309	
	6,878,322,000	4,270,333,923	
/	0	0	
	21,214,034,110	24,059,632,428	
	0	0	
	1,030,899,181	10,951,953,357	
	237,283,201,796	493,408,247,017	
	0	0	
	93,615,691,810	46,019,016,663	
	93,615,691,810	46,019,016,663	
	125,663,031,270	387,812,924,173	
	-7,144,311,100	20,147,947,053	
	25,148,789,816	39,428,359,128	
	143,667,509,986	447,389,230,354	

	2	1	
	(2019.10.25-2020.10.24)	(2018.10.25-2019.10.24)	
	-8,568,966,595	41,947,223,414	
	225,970,016	314,487,992	
	0	0	
/ 가 ()	-8,794,936,611	41,632,735,422	
	0	0	
	3,677,734,069	1,666,536,518	
	3,677,734,069	1,666,536,518	
	0	0	
	122,746,667	240,470,114	
	-12,369,447,331	40,040,216,782	
	0	0	

(1)	가	1	가 100	가
100	100% ()			
(2)				
(3) "	" "	(BSPL)	"	
(4) "	" "	(BSPL)	"	
(5)				

2. [: ,]

				()					
		()		()		()		()	
				()		()		()	
- (A1)	2018.10.25 - 2019.10.24	0	0	4,761	5,171	2,443	2,744	2,318	2,679
	2019.10.25 - 2020.10.24	2,318	2,318	1,595	1,849	3,357	3,842	556	638
- (A-e)	2018.10.25 - 2019.10.24	0	0	284	310	108	122	176	204
	2019.10.25 - 2020.10.24	176	176	124	143	266	303	34	39
- (C1)	2018.10.25 - 2019.10.24	0	0	1,082	1,160	535	586	547	629
	2019.10.25 - 2020.10.24	547	547	744	861	911	1,026	380	432
- (C-e)	2018.10.25 - 2019.10.24	0	0	185	201	94	104	91	105
	2019.10.25 - 2020.10.24	91	91	97	112	158	179	31	35
- (C-p)	2018.10.25 - 2019.10.24	0	0	127	138	13	14	114	131
	2019.10.25 - 2020.10.24	114	114	88	101	131	146	72	82
- (C-pe)	2018.10.25 - 2019.10.24	0	0	91	99	15	17	75	87
	2019.10.25 - 2020.10.24	75	75	77	89	123	138	29	33
- (C-r)	2018.10.25 - 2019.10.24	0	0	188	204	17	18	171	198
	2019.10.25 - 2020.10.24	171	171	196	225	270	303	97	111
- (C-re)	2018.10.25 - 2019.10.24	0	0	153	170	13	14	140	162
	2019.10.25 - 2020.10.24	140	140	138	159	221	250	57	66
- (C-w)	2018.10.25 - 2019.10.24	0	0	419	432	185	198	234	267

-	(C-w)	2019.10.25 - 2020.10.24	234	234	94	106	328	367	0	0
-	(S)	2018.10.25 - 2019.10.24	0	0	10	10	2	2	8	9
		2019.10.25 - 2020.10.24	8	8	2	2	9	10	1	1
-	(S-P)	2018.10.25 - 2019.10.24	0	0	4	4	1	1	3	3
		2019.10.25 - 2020.10.24	3	3	5	5	7	8	0	0
-	(S-R)	2019.10.25 - 2020.10.24	0	0	0	0	0	0	0	0

(1)

3.

가. () [2021.09.30 / :%]

		1	2	3	5	
		2020.09.30 ~ 2021.09.30	2019.09.30 ~ 2021.09.30	2018.09.30 ~ 2021.09.30	2016.09.30 ~ 2021.09.30	
-	(A1)	2018.10.25	8.68	3.55	-	7.30
-	(A-e)	2018.10.25	8.85	3.71	-	7.45
-	(C1)	2018.10.25	8.15	3.04	-	6.76
-	(C-e)	2018.10.25	8.58	3.45	-	7.19
-	(C-p)	2018.10.31	8.31	3.19	-	6.96
-	(C-pe)	2018.10.31	8.66	3.53	-	7.31
-	(C-r)	2018.11.01	8.34	3.22	-	7.00
-	(C-re)	2018.11.08	8.67	3.54	-	7.38
-	(C-w)	2019.01.15	9.04	3.88	-	7.63
-	(S)	2018.12.20	8.86	3.72	-	7.47
-	(S-P)	2018.11.15	8.88	3.74	-	7.66
-	(S-R)	2020.01.31	8.91	-	-	3.03
(%)		2018.10.25	-0.55	1.72	-	4.70
(%)		2018.10.25	3.61	9.38	8.09	8.09

(1) :
 2018.10.25 : Barclays Global Aggregate Index hedged in USD(USD)*95% + *5%
 (2)
 (3)
 (4) (%)
 (5)

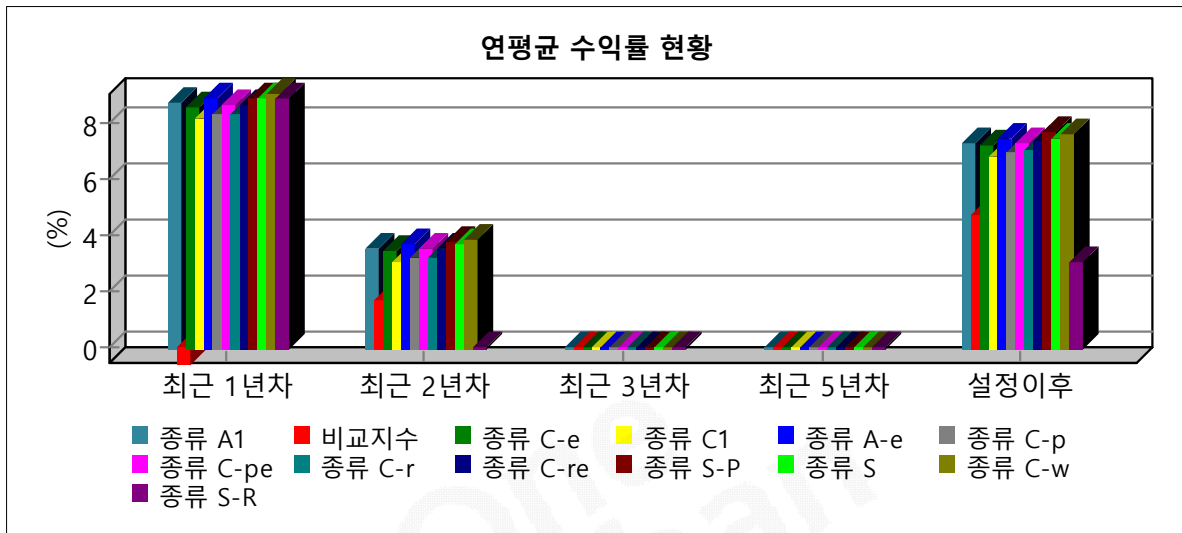

()		[2021.09.30 / :%]				
		1	2	3	4	5
		2020.09.30 ~ 2021.09.30	2019.09.30 ~ 2021.09.30	2018.09.30 ~ 2021.09.30	2017.09.30 ~ 2021.09.30	2016.09.30 ~ 2021.09.30
- (A1)	2018.10.25	8.68	7.24	-	-	-
- (A-e)	2018.10.25	8.85	7.56	-	-	-
- (C1)	2018.10.25	8.15	6.18	-	-	-
- (C-e)	2018.10.25	8.58	7.03	-	-	-
- (C-p)	2018.10.31	8.31	6.49	-	-	-
- (C-pe)	2018.10.31	8.66	7.20	-	-	-
- (C-r)	2018.11.01	8.34	6.56	-	-	-
- (C-re)	2018.11.08	8.67	7.22	-	-	-
- (C-w)	2019.01.15	9.04	7.91	-	-	-
- (S)	2018.12.20	8.86	7.59	-	-	-
- (S-P)	2018.11.15	8.88	7.63	-	-	-
- (S-R)	2020.01.31	8.91	-	-	-	-

(%)	2018.10.25	-0.55	3.48	-	-	-
-----	------------	-------	------	---	---	---

1)	:			
2018.10.25	:	Barclays Global Aggregate Index hedged in USD(USD)*95%	+	*5%
(2)				
(3)				
(4)		1	,	
(5)				

6	.
6	:
1	:

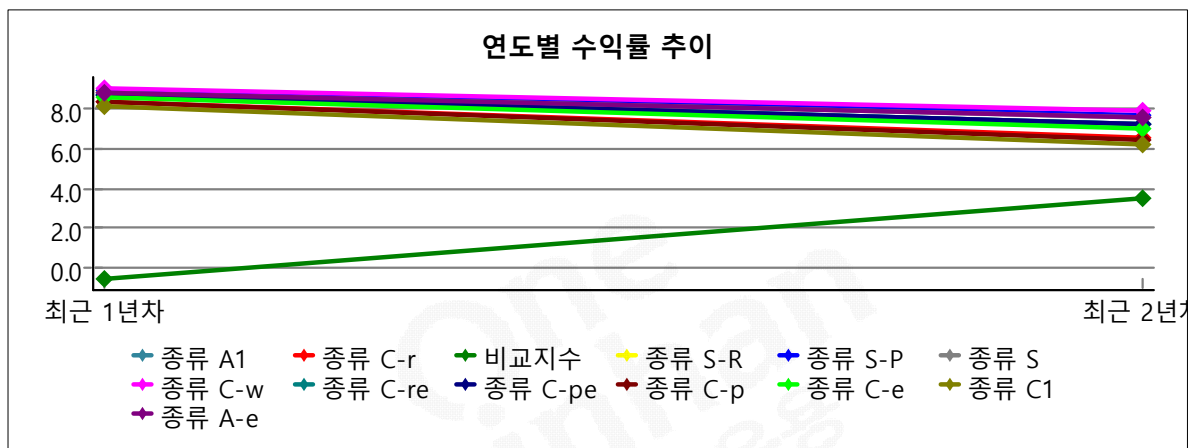

1)

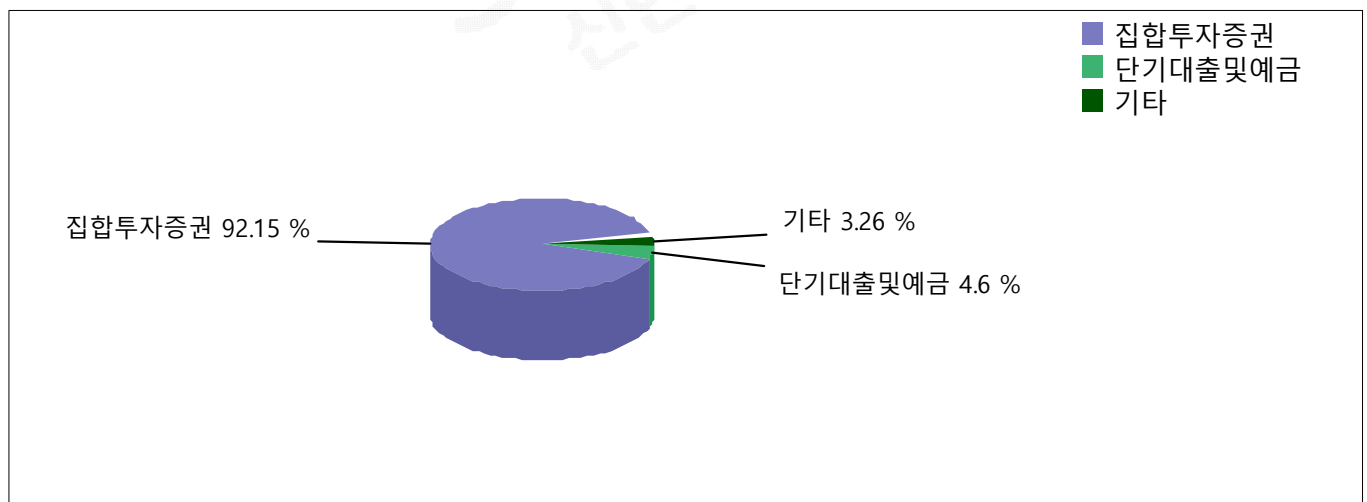

[2021.09.30 / : , %]

KRW	0	0	0	0	0	0	0	0	0	6	18	24
	(0.00)	(0.00)	(0.00)	(0.00)	(0.00)	(0.00)	(0.00)	(0.00)	(0.00)	(25.08)	(74.92)	(100.00)
USD	0	0	0	503	0	-7	0	0	0	19	0	515
	(0.00)	(0.00)	(0.00)	(97.73)	(0.00)	(-1.45)	(0.00)	(0.00)	(0.00)	(3.71)	(0.00)	(100.00)
EUR	0	0	0	0	0	0	0	0	0	0	0	0
	(0.00)	(0.00)	(0.00)	(0.00)	(0.00)	(0.00)	(0.00)	(0.00)	(0.00)	(100.00)	(0.00)	(100.00)
	0	0	0	503	0	-7	0	0	0	25	18	539
	(0.00)	(0.00)	(0.00)	(93.42)	(0.00)	(-1.38)	(0.00)	(0.00)	(0.00)	(4.66)	(3.30)	(100.00)

(1) ()

(2) : (CD)

(3) , 가 /

(4) , 가 ()
/

One
Shinhan
신한자산운용

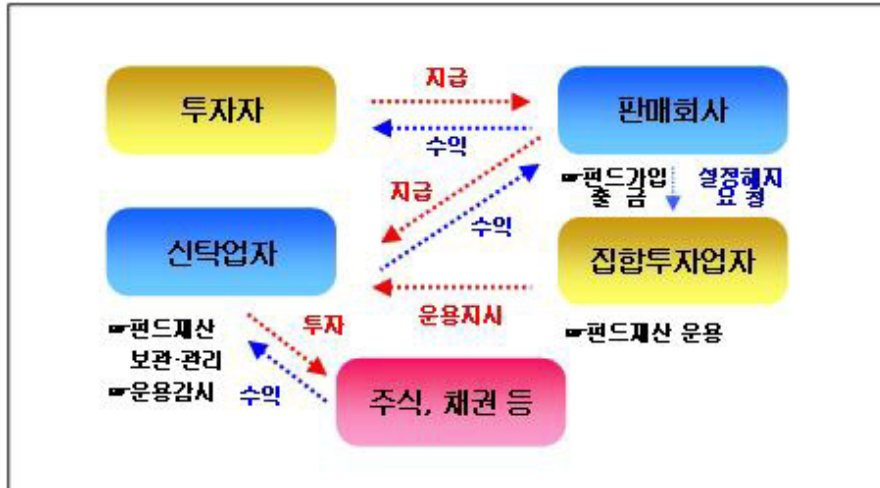

1.

가.

	()
	70 18, 19 (: 02-767-5777, : www.shinhanfund.com)
	2021.01 (() ()) 2009.01 () (() SH ()) 2008.09 , MOU
	754
	(100%)

.

[]

, / , /

[]

,

[]

가 ,

()

가

가

[]

, , , 가

가

2 (:)

[]

	25 2020 12	24 2019 12
가	139,673	133,815
가	17,834	23,441
가	3,378	3,699
	27,526	20,848
	2,716	2,400
	191,127	184,203
	20,530	19,678
	20,530	19,678
	75,374	75,374
	29,177	29,177
	385	76
	-578	-578
()	66,240	60,477
	170,597	164,525
	191,127	184,203

[]

	25 (20.01.01- 20.12.31)	24 (19.01.01- 19.12.31)
	88,870	84,256
	53,994	53,069
()	34,876	31,187
	966	574
	542	478
	35,299	31,283
	8,636	8,193
()	26,663	23,090
()		
()	26,663	23,090

(2021.09.30 / :)()

									MMF	
	16,003	19,054	48,432	37,318	19,239	16,522	58,062	28,097	134,822	377,549

유형별 운용자산규모

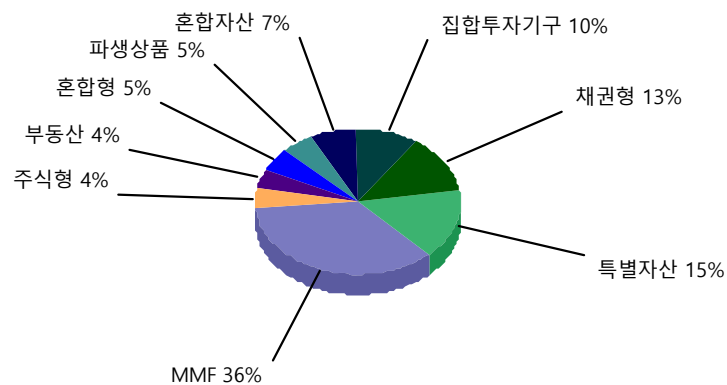

2. 가. ()

3.

가.

1)

	()
	8 26 (: 02-2073-7114)
	www.kbstar.com

2)

(1)

(2) 가
()

가 / / 가가 / 가
/ 가
() 가 ,
() 가
() 가
가

.

1)

	70 (: 2180-0400)
	www.shinhanaitas.com

2)

(1)

가

(2)

가

가

()

, , , 가

. 가

1)

가	88	02-399-3350	www.koreaap.com
	70 19	02-398-3900	www.nicepni.co.kr
KIS 가	6 38	02-3215-1400	www.bond.co.kr
가()	5 29	02-721-5300	www.fnpricing.com

2)

가 가

가

가()

(CD, CP)

가

)

(

()

, , , 가

가

1.

가.

(1)

-

-

-

가

가

(2)

-

100

5

가

가

-

1

가

100

5

-

-

-

-

-

가

가

2

4

1

5

1

가

(

“

”

)

1.

221

6

가

2.

3.

가

10

1

4.

221

7

-

-

6

,

-

-

(

“

”

가

)

2

8

1

10

1

가

가.

가

(

2

),

가

가

가

가

가

가

가

(www.kofia.or.kr)

2 7

가

가

「

」

「

」

(“ ”)

(“ ”)

)

2

2.

/ / 가 1 6 6 / 가 224 2

/ 1 1 1 50 50 / 1 1 (50) 48

가

3.

가.

(1) []

2

1)

2)

3)

87 8 1 2

가

4)

•

[]

가

가

2

•

1)

2)

3)

(2)

-

3

1

•

²

,

가

100

, ,

가

,

,

가

•

-

0

3

,

,

,

가

0

0

가

0

0

92

3

,

•

,

3

3

, 6

, 9

3

2

7

-

가

1)

가

,

•

,

2)

1

,

,

3)

3

1

,

,

4)

가

가

10

(3)

•

,

가

2

•

•

,

가

,

,

,

•

,

가

•

1)

2)

3)

4)

247

5

5)

270

2

가

•

•

- 1) 가 .
- 2) 1 ,
- 3) 3 1 ,
- 4) 가 가 10
- (4) 가
- (1)

1. ,
2. (216)
3. ()
4.)
- 5.
6. (217 3)
- 7.
- 8.

- 2 6
- 37 42 1 2 3
1. 가
2. 가
3. 가
- 1 180
- 가 (,)
- 가 5
- 1 가
- (,) 가
- 5 2 3 가 (
- , 35 4 가
-)

- (2)
- (www.kofia.or.kr)
- (www.shinhanfund.com) .
1. (

2. ,)

3. 93 2

4.

5. .

6. , ,

7. 가 가

8. (262 1 ,) 가

9. 가 가 192 1 1 1 50

10. 가 192 1

11. (.

1) 242 2

2) 가 . ,

3) .

4) 가

(3)

- , , , , :
 - (“ ”) 100 5 100 :
 - :
 - . 4 30 4
 1 1
 - . ()
 . 가 100 10
 (http://www.shinhanfund.com)

1)
 2)
 3) 가

가 가
가 가
4)

4.
가. (2020.10.01 - 2021.09.30) :
(2020.10.01 - 2021.09.30) :

	<div> (가) (Broker Committee) </div> <div> - - - - 가 - / - - IT/ - </div>

5.

6. 가

[()]

1. ()

2. ()

가.

. ()

[가]

1.

2.

One
Shinhan
신한자산운용

[]

	가
	2
	가
	()
	50%
	가 가
	가 가
가	가 가
	() 가
	() ()
가	가
	가 가 ,
	가 가 () ()
	가 가 () 가 가
	가 가 , 가 가
	가 ,
	가 가
	가

