

투자 위험 등급 4등급[보통 위험]					
1	2	3	4	5	6
매우 높은 위험	높은 위험	다소 높은 위험	보통 위험	낮은 위험	매우 낮은 위험

()

4

,

.



[-]

[-]

1. [-]
2. ()
3. [(www.shinhanfund.com)]
4. 2021 05 28
5. 2021 06 04
6. () (10)
7. () (2017 2 3 ())

8. [: () dart.fss.or.kr]
[: () dart.fss.or.kr]
: (www.shinhanfund.com) ,
(www.kofia.or.kr)

9. () 가 .

가
가
「 」

1.

.

2.

,

.

3.

,

가

,

.

4.

,

.

5.

,

,

,

가

)

(

가

가

.

6.

가

,

가

.

7.

가

.

8.

가

.

9.

(

(2010 2 4

))

.

10.

가

가

가(

,

가

)

가

.

11.

가

1

50

(

)

가

,

.

,

,

.

-

1

1.

2.

3.

4.

5.

2

1.

2.

3.

4.

5.

6.

7.

8.

9.

10.

11.

12. , 가

13.

14.

3

1.

2.

4

1.

2.

3.

5

1.

2.

3.

4.

5.

6.

가

투자 위험 등급

4등급(보통 위험)

1

2

3

4

5

6

매우 높은 위험

높은 위험

다소 높은 위험

보통 위험

낮은 위험

매우 낮은 위험

()

4

[]

가

94 2 4

가

(Tracking Error)

[-]

가

[]

1.

94 2 4

2.

(1)

1)

2)

가

* : 200 ATM *60% + KBP (1-1.5)*35% + *5%

(2)

[-]	ETF	65%
[]		100%

, (-), (가), 가 (가 가), ,

		가 () (%)				1,000가 (:)					
						1	2	3	5	10	
	- (C1)		0.7900	0.4500	1.4600	0.8026	82	167	256	445	992
	- (C-e)		0.5650	0.2250	1.0200	0.5776	59	121	185	322	722
<div>(1) '1,000가 , 가 1,000 (+ (5% 가)) (2) 2 13. (3) ' , () [0.00630%] () (4) ()</div>											

			1	2	3	5	
			2020.04.30 ~ 2021.04.30	2019.04.30 ~ 2021.04.30	2018.04.30 ~ 2021.04.30	2016.04.30 ~ 2021.04.30	
	- (C1)	2017.08.01	13.07	4.51	2.27	-	3.07
	- (C-e)	2017.08.17	13.32	4.75	2.49	-	2.88
	(%)	2017.02.10	13.19	-	-	-	1.35
	(%)	2017.02.03	6.82	9.90	8.71	7.71	7.71
<div>(1) : - 2020.02.13 : , 2020.02.14 : 200 ATM *60% + KBP (1-1.5) *35% + *5% (2) (3) () (4) (5) (6)</div>							

* [-] (2021.04.30)									
					(-)				
					1	2	1	2	
	1982		27	6,823	21.97%	7.16%	21.97%	7.16%	9 10
	1973		25	149,222	20.69%	5.86%			16 8

(1) , , ‘ , “ ”

(2) 3 , 가 .
(www.kofia.or.kr)

(3) 가

(4) ‘ ,

(5) .

* [] (2021.04.30)

					(-)				
					1	2	1	2	
	1973		20	42,599	0.47%	1.56%	4.47%	2.62%	15 2
	1983		19	19,133	0.51%	1.58%			4 5

(1) 2 , ‘ , “ ”

가 가 2

(2) 3 ,
(www.kofia.or.kr)

(3) 가

(4) ‘ ,

(5) .

- [] 가

- 가 가

-

- 가 ,

- ,

- ,

- ,

- ,

- 가 1 50 ()

가 ,

가 ,

가 ,

가	가 , 가 ,
	가 ,
	가 ,

		가 .
		가 가 가 .
		가 가 () .
		가 , 가 가 , 가 .()
		가 : 가 가 가 , Deep In the Money (Deep ITM 가 , 가 가 , 가 (KOSPI200) 가 .
		가 가 . ()
		KOSPI200 가 KOSPI200 가 KOSPI200 가 .
		가 () 가 .
		가 .
		가 가 가
		(KOSPI200 ATM) 가 , 가 ETF , / 가,) 가 .
		가 . 15 30 : 2 (D+1) 가 15 30 : 3 (D+2) 가

가	가 가 , ()		
	가. 15 30 : 3 (D+2) 가 4 (D+3)		(D+4)
	. 15 30 : 4 (D+3) 가 5 (D+4)		
가		가 1,000 4 5	
		(www.shinhanfund.com), (www.kofia.or.kr)	
	가		
	() (: 02-767-5777 / : www.shinhanfund.com)		
()	2017 2 3 ()	()	() : 10
	2021 06 04		
	(www.shinhanfund.com),	(dis.kofia.or.kr)	
		4 1.	
	3		
	(Class)		
		가	
	(e)	가	
		()	
		가 가	
		(IRP)	가

[
:
(dart.fss.or.kr)
:
(dart.fss.or.kr),
(kofia.or.kr),
(www.shinhanfund.com)
(,):
(www.fss.or.kr)
(dis.kofia.or.kr)
:
(dis.kofia.or.kr)
(www.shinhanfund.com)
:
(dis.kofia.or.kr)
(www.shinhanfund.com)
]

1

1.

()	
[-]	BL522
- - (C1)	BU181
- - (C-e)	BU183

2.

가. :
 . : (-)
 . : (가 가)
 . 가 : 가 (가 가)
 . :
 - (가 가)
 - ()
 . : X ()
 1) " " " " , 2
 2) : " "

2-1. 가

3.

(1) : 2017 2 3 ()
 (2) :
 1) (www.shinhanfund.com)
 2) () 2 "11."

4.

5.

2

1.

()	
[-]	BL522
- - (C1)	BU181
- - (C-e)	BU183

2.

2017.02.10	
2017.03.02	

2017.08.01	
2018.07.06	가
2018.07.27	(1) BNPP 1 [] - : (), () - : (), ()
2019.09.25	- (2019.08.01) - (2019.09.16)
2019.11.13	: BNPP []
2020.01.10	: BNPP 1 []
2020.02.14	1. : BNPP [-] : BNPP [-] 2. : KOSPI200 ATM *60% + KBP (1-1.5) *35% + CALL *5% 3. 가
2020.02.21	1. : BNPP [-] : BNPP [-] 2. () 3. (3 4)
2020.06.05	(1) BNPP [] - : (), () - : ()
2020.07.17	1. (BNPP []) (() 40% () 20%) 2. * BNPP [] - : () - : (), () 3. (BBB- A-) (A3- A2-)
2021.02.05	: () : ()
2021.06.04	- : - :

3.

(1) 5 " () , () .

4.

	()							
	70				18, 19			
	(: 02-767-5777,				: www.shinhanfund.com)			
1)	4	"	"	.				

5. (2021.04.30.)
가.

* [-]									
					(-)				9 10
			1	2	1	2			
	1982		27	6,823	21.97%	7.16%	21.97%	7.16%	
	⊙								
	- / KAIST								
	- KIS 가(08.01-11.05)								
	- BNP (11.06-15.01)								
	- BNP (15.01-20.01)								
	- BNP / (20.01-20.12)								
	- BNP (21.01-21.01)								
	- (21.01-)								
	1973		25	149,222	20.69%	5.86%	21.97%	7.16%	16 8
	⊙								
	-								
	-								
	- BNP (04.11-21.01)								
- (21.01-)									

(1) , , ‘ , , “ ”
가
(2) 3 ,
(www.kofia.or.kr)
(3) 가
(4) ‘ ,
(5)

* []									
					(-)				
					1	2	1	2	

	1973		20	42,599	0.47%	1.56%	4.47%	2.62%	15 2
	⊙	(01.09-06.04) (06.04-08.05) KDB (08.05-12.07) (12.07-14.01) BNP 1 (14.01-18.07) BNP (18.07-21.01) - (21.01-)							
	1983		19	19,133	0.51%	1.58%	4.47%	2.62%	4 5
	⊙	- (10.09-12.06) - (12.06-14.04) - 가 가 (14.04-15.16) - (15.06-19.05) - BNK (19.05-20.06) - BNP 2 (20.07-21.01) - 2 (21.01-)							

- (1) , 2 , “ ” 가 가
- (2) 3 , 2 가
- (3) (www.kofia.or.kr) 가 ,
- (4) ‘ ,
- (5) .

가 (2021.04.30.):

(1)

* [-]	
	2017.02 ~
	2017.02 ~ 2021.06
	2021.06 ~

1) 3 .

* []	
	2017.04 ~ 2018.07
	2018.07 ~
	2017.02 ~ 2020.06
	2020.07 ~

1) 3 .

6. 가. : , (-), (가), 가 (가 가), , “ 9. , ” .

[-]
[]

[-]

[-] (C1)
(- -)
[-] (C-e)
(- -)

가 가

13. .

(1) 가

		가
- (C1) -	2017.08.01	
- (C-e) -	2017.08.17	(On-line)

(2)

3 , .		
(Class)		
		가
	(e)	가 ,
		() 가 ,
		(IRP) 가

[]]	
[]		60%	40%
		94	2 4
		-	,
-] [
		2 4	94
		-	ETF

7. 94 2 4

8. 가. (4)

	(%)	
1.	100%	[]
	65%	[-]
	50%	
2.	10%	345 1 (1 30) , 가 40% 10%

3.		268	4
<p>[1], [2]</p> <p>15</p> <p>가. 1</p> <p>. 1</p> <p>. 1</p> <p>. 3 가 가 10%</p> <p>. 가 [1], [2]</p>			

[]

[]

	(%)	
()		
1.	60%	<p>4 3 , , (</p> <p>가 A- , , (</p> <p>,</p> <p>. , 가 3</p> <p>, 3</p> <p>)</p>
2.	60%	<p>4 3 (“</p> <p>”)</p> <p>가.</p> <p>. 가 가</p> <p>. 가</p> <p>.</p>
3.	40%	,
4.	40%	<p>(</p> <p>4 , (</p> <p>가 A2- 3 . ,</p> <p>3</p> <p>)</p>
5.		가 100% .
6.	20%	<p>110 가 (</p> <p>.), 9</p> <p>21</p>

6.		(.)
7.		5 1 2
8.		50%
9.		. 50%
10.	20%	20%
11.		<p>- 가</p> <p>- 가</p> <p>- 345 1 30</p> <p>- (1)</p> <p>- (.)</p>
12.		268 4
13.		가 , 가 가
<p>(가 10%) 가</p> <p>[1], [2], [3], [4], [5], [6] 15</p> <p>가. 1</p> <p>. 1</p> <p>. 1</p> <p>. 3 가 가 10%</p> <p>. 가 [1], [2], [3], [4], [5], [6]</p>		

[-]		
	(%)	
()		
1.	100%	<p>: 4 4 ,</p> <p>4 8</p> <p>(9 15 3)</p> <p>: 5 1 3</p>
2.	90%	4 3 , , (

		가 BBB-
2.		가 3 3) (,)
3.	40%	,
4.	40%	(4 , 가 A3- (, 3 3)
5.		가 100% .
6.	40%	110 가 (, 9 21 ,
7.		5 1 3
8.		50%
9.		. 50%
10.	20%	20%
11.		- 가 가 - 345 1 30 - (1) - () .)
12.		268 4
() 가 가 60% . [1], [2], [3], [4], [5], [6] . , .		

가.	1	15	
.		1	
.		1	
3	가	가	10%
.	가	[1], [2], [3], [4], [5], [6]	

	10%	84
가.	83 4	
.	()
	86	
	가	

	10%	84
가.	83 4	
.		
	10%	(
	279 1	,
	80 3	
,		가
(債權))
		(
)
1.	가	69
가	가	
100%		
2.	가	(
가),
	[79
2	5	
],	79 2	5 가
		가
		79 2

	<p>5 가 (</p> <p>가 가 .) , ,</p> <p>31 , ,</p> <p>(「 」</p> <p>, 「 」</p> <p>79 2 5 가</p> <p>), 79 2</p> <p>5 가 .</p> <p>30%</p>	1
	<p>86</p> <p>가</p>	
	<p>- 가 100 100 .</p> <p>- (가 가 10%)</p> <p>- 가 10%</p>	1
	<p>- 80 5</p>	
	<p>- 100 20 (가)</p> <p>100 30 .</p>	1
	<p>- 100 40 .</p> <p>- 100 5 ()</p> <p>- 100 20 .</p> <p>- 가 { (가) 80 11 }가 가</p>	
	<p>가 , , , , 3</p> <p>(가</p>	

	가	가
)	.
가.	가	
.		
.		
.		
.	가	

[-]

	10% 84	
	가. 83 4	
	10% (
	279 1 ,	
	80 3	
	, 가	
	(債權))	
	(
)	
	,	
1.	가 69	
가	가	
	100%	
2.	, (가	
가),	
	[79	
2	5 , , 가	
], 79 2 5	1
	, 가	
	79 2	
5	가 (
	.) ,	
가	가	
	31 ,	
	(「	
	, 「	
	79 2 5 가	
), 79 2	
5	가 .	
	30%	
3.	(
) 가	

	<ul style="list-style-type: none"> · · · · 	
	가	

9. ,
가.
(1)

· ,
·
(2)
* [-]
1)
- KOSPI200 ATM , , ETF
KOSPI200 가
- ATM(가)
-
· 가
2)
- 90% , , ETF

[]	
<div></div> <div>[]</div>	<div>-</div> <div>ETF</div>
<div>[]</div>	<div>-</div> <div>,</div> <div>,</div> <div>,</div>

(3)
Risk) (Market Risk), (Credit Risk), (Liquidity
- Universe()
- (Tracking Error)
-
-

(4)

200 ATM *60% + KBP (1-1.5) *35% + *5%

- 2020.02.13 :

2020.02.14 : 200 ATM *60% + KBP (1-1.5) *35% + *5%

- 200 ATM

200 ATM 200 , 가 (ATM)

- KBP (1-1.5)

BP 가

BP Index Matrix (1-1.5)

1 1.5 1 1.5

- 30 “ ”

가 가

10.

가

가

가

가

가.	
	가
	가
가	가

	가
	* : , * :
	가 가
	가 , , 가
	가 가 , 가
	가 가
	가
	가 가 ()
	가
	가 가 , 가
ETF	ETF(Exchange Traded Funds) , , , 가 NAV() , / , 가 가
	가 (가)
	KOSPI200 가 KOSPI200 가 가
	KOSPI200
	가 Deep In the Money (Deep ITM : 가 가 , 가) 가 , 가 , 가 가 (KOSPI200) 가

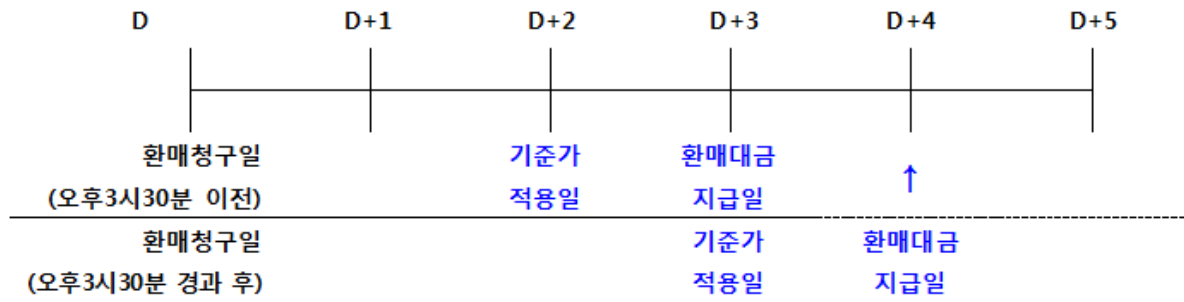

- C. 가 , 가 , (" ") 가
- 가 :
- (3) 가
- (4) () 15 30
- 가 , 15 30
- (5) 가
- (6) 가
- (7) 가
- 237 가 , 237 258
- 가
- 가
- 가

가.

가

.

가

.

가가

가

(

),

,

,

가

가

.

(8)

가

()

,

259

가

.

12. 가

가

가. 가

	가 (" ") 1,000 4 5 .
가	(Class) 가 .
	가 .
	가 , 가 가 가
	(www.shinhanfund.com) . (www.kofia.or.kr)



.

가

(1)

가 : 가 가

.

	가
가	() 가(가) () 가 (가) 가). , 가

	<p>가 .</p> <p>1. 가 3 10 가</p> <p>가 가 가 가 가 가 가</p> <p>2. 가 가 가 가 가 가 가</p> <p>가 가</p>
가	<p>가 가가 가 (가 79 2 가 가</p> <p>가 가 가 .)</p> <p>가 .</p> <p>1. 가</p> <p>2. 가</p> <p>3. 가 가</p> <p>가. 가</p> <p>. 「 」</p> <p>. 가 가 가 」 가</p> <p>. 가 가 · 가 ·</p> <p>. 가</p> <p>4. 가</p> <p>5. 가</p>

(2) 가 : 가(가) 가 가 .

	가
1	가 가(가)
2	<p>가 가 .</p> <p>가 가 가</p> <p>가 가 (가 가)</p>
3	가 (가)
4	<p>가 가 가 . , 가 가 가</p> <p>가 가</p>
5	<p>가 가 가 가 (가)</p> <p>가 가 3 10</p>
6	<p>가 가 가 가</p> <p>()</p>
7	가 가 가 가

8		가 가) 가)	가 (가 가 가 가(가 . ,
9	가	가 가	.

13.

- (1) 가 , 가
가 .
- (2) (가
)

가. 가

		가
- (C1)	2017.08.01	
- (C-e)	2017.08.17	(On-line)

	()		
- (C1)	-	-	
- (C-e)	-	-	

	(%)									
						()			()	
- (C1)	<u>0.300</u>	<u>0.450</u>	<u>0.025</u>	<u>0.015</u>	<u>0.790</u>	<u>1.460</u>	0.0024	<u>0.7924</u>	<u>0.8026</u>	0.0528
- (C-e)	<u>0.300</u>	<u>0.225</u>	<u>0.025</u>	<u>0.015</u>	<u>0.565</u>	<u>1.020</u>	0.0024	<u>0.5674</u>	<u>0.5776</u>	0.0524
	3					-		-	-	

(1)

(

가 ,
가
(,
).
가 .

가 :
(,) 2

가 ,
가 ,
가

(2)
(" ") ,
가

(3) 가 5

(1) -
()

(2) -
가 가 () 가

(3)
A. (2015 1 1) : (400 +
) 700 12%(4
5 500 15%)

B. :

C. :
가 (,) 1,200
가 (http://pension.fss.or.kr) ‘ ,

가 . , 가

One
Shinhan
신한자산운용

1.

4 (2020.02.10 - 2021.02.09)		
3 (2019.02.10 - 2020.02.09)		
2 (2018.02.10 - 2019.02.09)		

가. (: , %)

	4	3	2
	(2021.02.09)	(2020.02.09)	(2019.02.09)
	17,531,554,758	20,601,767,254	24,832,872,507
	16,867,322,501	19,914,779,878	24,131,488,821
	0	0	0
/	0	0	0
	664,232,257	686,987,376	701,383,686
	0	0	0
	80,787,404	56,842,308	93,952,683
	17,612,342,162	20,658,609,562	24,926,825,190
	0	0	0
	102,335,143	50,287,851	52,598,996
	102,335,143	50,287,851	52,598,996
	16,055,345,514	19,835,079,277	23,887,847,236
	-10,968,610	86,183,113	23,337,071
	1,465,630,115	687,059,321	963,041,887
	17,510,007,019	20,608,321,711	24,874,226,194

	4	3	2
	(2020.02.10-2021.02.09)	(2019.02.10-2020.02.09)	(2018.02.10-2019.02.09)
	1,003,076,361	295,909,457	731,961,237
	4,084,851	15,489,525	17,380,840
	0	0	0
/ 가 ()	998,991,510	280,419,932	714,580,397
	0	0	0
	140,647,245	167,013,794	195,658,592
	140,647,245	167,013,794	195,658,592
	0	0	0
	3,228,859	3,844,931	4,479,076
	859,200,257	125,050,732	531,823,569

	0	0	0
(1)	가	1	가 100 ,
100	100% ()		
(2)			
(3) "	" "	(BSPL)	"
(4) "	" "	(BSPL)	"
(5)			



통 합 대 차 대 조 표

[단위:원]

과 목	제4기(2021.02.09)		제3기(2020.02.09)		제2기(2019.02.09)	
	금 액		금 액		금 액	
자 산						
운 용 자 산						
현금및예치금		664,232,257		686,987,376		701,383,686
1. 현금및현금성자산	664,232,257		686,987,376		701,383,686	
2. 예치금						
3. 증거금						
대출채권		314,520,000		423,380,000		590,500,473
1. 콜론	314,520,000		423,380,000		590,500,473	
2. 환매조건부채권매수						
3. 매입어음						
4. 대출금						
유가증권		16,552,802,501		19,491,399,878		23,540,988,348
1. 지분증권						
2. 채무증권						
3. 수익증권	16,552,802,501		19,491,399,878		23,540,988,348	
4. 기타유가증권						
파생상품						
1. 파생상품						
부동산과 실물자산						
1. 건물						
2. 토지						
3. 농산물						
4. 축산물						
기타운용자산						
1. 임차권		80,787,404		56,842,308		93,952,683
2. 전세권						
기 타 자 산						
1. 매도유가증권미수금						
2. 정산미수금						
3. 미수이자	45,860		241,080		435,943	
4. 미수배당금						
5. 기타미수입금	80,741,544		56,601,228		93,516,740	
6. 기타자산						
7. 수익증권청약금						
자 산 총 계		17,612,342,162		20,658,609,562		24,926,825,190
부 채						
운 용 부 채						
1. 옵션매도						
2. 환매조건부채권매도						
기 타 부 채		102,335,143		50,287,851		52,598,996
1. 매수유가증권미지급금						
2. 정산미지급금						
3. 해지미지급금	69,377,617		11,858,422		6,851,183	
4. 수수료미지급금	32,957,526		38,429,429		45,747,813	
5. 기타미지급금						
6. 기타부채						
부 채 총 계		102,335,143		50,287,851		52,598,996
자 본						
1. 원 본	16,055,345,514		19,835,079,277		23,887,847,236	
2. 집합투자기구안정조정금						
3. 이월잉여금	1,454,661,505		773,242,434		986,378,958	
(발행좌수 당기: 16,055,345,514 좌		1,114,863,344		336,292,550		612,275,116
전기: 19,835,079,277 좌		339,798,161		436,949,884		374,103,842
전전기: 23,887,847,236 좌)						
(기준가격 당기: 1,087.34 원						
전기: 1,037.21 원						
전전기: 1,030.11 원)						
자 본 총 계		17,510,007,019		20,608,321,711		24,874,226,194
부 채 와 자 본 총 계		17,612,342,162		20,658,609,562		24,926,825,190

통 합 손 익 계 산 서

[단위:원]

과 목	제4기(2020.02.10-2021.02.09)		제3기(2019.02.10-2020.02.09)		제2기(2018.02.10-2019.02.09)	
	금 액		금 액		금 액	
운 용 수 익						
1. 투자수익		4,084,851		15,489,525		17,380,840
1. 이 자 수 익	4,084,851		15,489,525		17,380,840	
2. 배당금수익						
3. 수수료수익						
4. 임대료수익						
2. 매매차익과 평가차익		1,153,798,542		512,207,701		855,121,119
1. 지분증권매매차익						
2. 채무증권매매/평가차익						
3. 파생상품매매/평가차익						
4. 지분증권평가차익	784,198,211		191,303,421		213,127,964	
5. 외환거래/평가차익						
6. 현금및대출채권매매/평가차익	20		260		1,672	
7. 기타거래차익	369,600,311		320,904,020		641,991,483	
3. 매매차손과 평가차손		154,807,032		231,787,769		140,540,722
1. 지분증권매매차손						
2. 채무증권매매/평가차손						
3. 파생상품매매/평가차손						
4. 지분증권평가차손						
5. 외환거래/평가차손						
6. 대손상각비						
7. 현금및대출채권매매차손	50,740		117,571		164,650	
8. 기타거래손실	154,756,292		231,670,198		140,376,072	
운 용 비 용		143,876,104		170,858,725		200,137,668
1. 운용수수료	55,566,082		66,088,714		77,230,459	
2. 판매수수료	80,450,700		95,417,731		111,992,384	
3. 수탁수수료	4,630,463		5,507,349		6,435,749	
4. 투자자문수수료						
5. 임대자산관련비용						
6. 기타비용	3,228,859		3,844,931		4,479,076	
당기순이익(또는 당기순손실)		859,200,257		125,050,732		531,823,569
좌당순이익(또는 좌당순손실)		0.053514903		0.006304524		0.022263353

2. [: ,]

				()					
		()		()		()		()	
(C1)	2018.02.10 - 2019.02.09	235	235	63	65	76	79	222	232
	2019.02.10 - 2020.02.09	222	222	39	40	78	79	183	191
	2020.02.10 - 2021.02.09	183	183	27	28	61	63	149	163
(C-e)	2018.02.10 - 2019.02.09	10	10	18	18	11	11	17	17
	2019.02.10 - 2020.02.09	17	17	7	7	9	9	15	15
	2020.02.10 - 2021.02.09	15	15	5	5	9	9	11	12

(1)

3.

가. () [2021.04.30 / : %]

		1 2020.04.30 ~ 2021.04.30	2 2019.04.30 ~ 2021.04.30	3 2018.04.30 ~ 2021.04.30	5 2016.04.30 ~ 2021.04.30	
(C1)	2017.08.01	13.07	4.51	2.27	-	3.07
(C-e)	2017.08.17	13.32	4.75	2.49	-	2.88
(%)	2017.02.10	13.19	-	-	-	1.35
(%)	2017.02.03	6.82	9.90	8.71	7.71	7.71

(1)

- 2020.02.13 :

2020.02.14 : 200 ATM *60% + KBP (1-1.5) *35% + *5%

(2)

(3)

(4) (%)

(5)

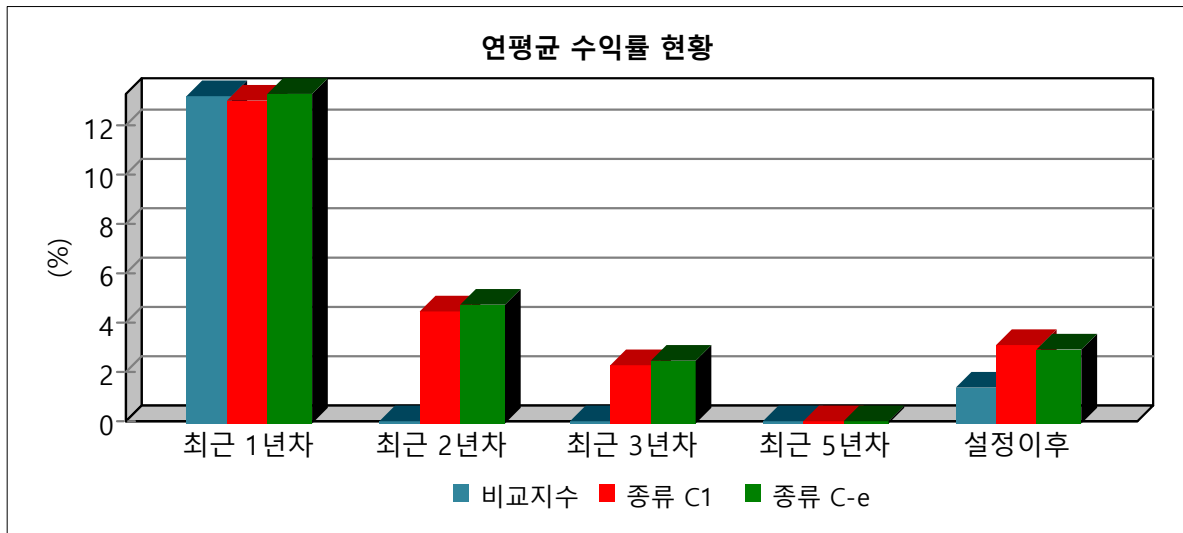

[2021.04.30 / : %]

		1	2	3	4	5
		2020.04.30 ~ 2021.04.30	2019.04.30 ~ 2021.04.30	2018.04.30 ~ 2021.04.30	2017.04.30 ~ 2021.04.30	2016.04.30 ~ 2021.04.30
- (C1)	2017.08.01	13.07	9.24	6.96	11.28	-
- (C-e)	2017.08.17	13.32	9.73	7.68	-	-
(%)	2017.02.10	13.19	-	-	-	-

1) :
 - 2020.02.13 :
 2020.02.14 : 200 ATM *60% + KBP (1-1.5) *35% + *5%
 (2)
 (3)
 (4) 1 ,
 (5)

6	
6	:
1	:

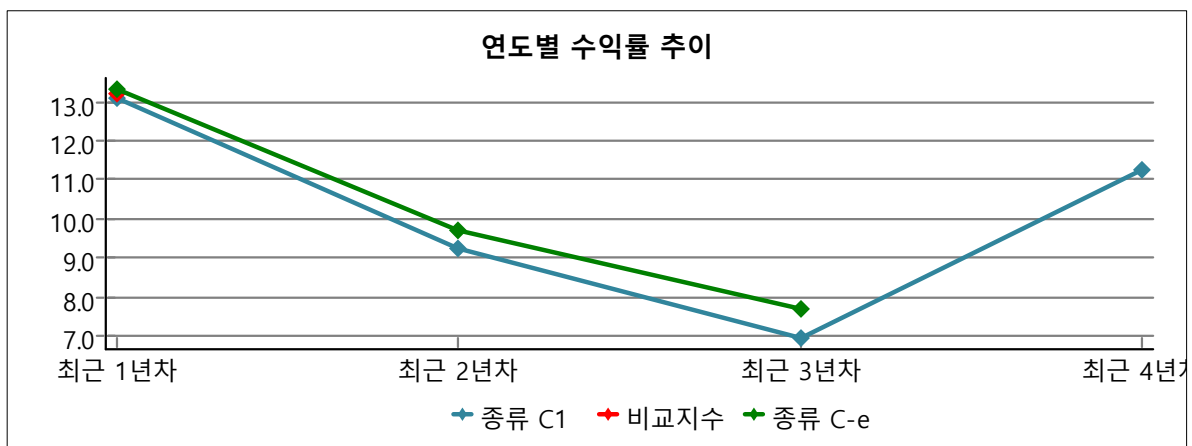

1) ()

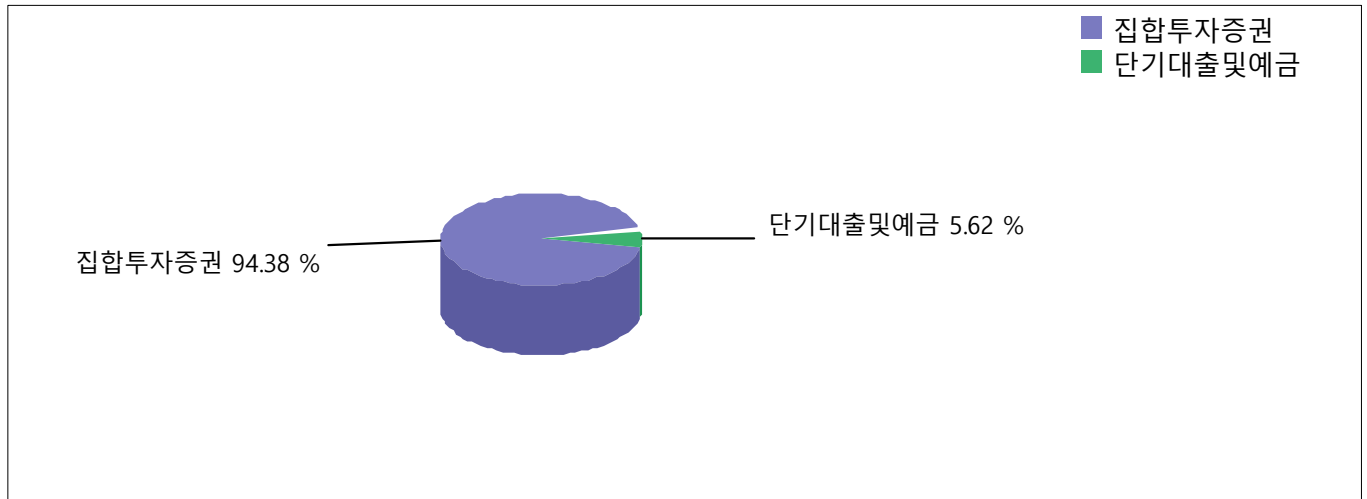

[2021.04.30 / : , %]

KRW	0	0	0	161	0	0	0	0	0	10	0	170
	(0.00)	(0.00)	(0.00)	(94.38)	(0.00)	(0.00)	(0.00)	(0.00)	(0.00)	(5.62)	(0.00)	(100.00)
	0	0	0	161	0	0	0	0	0	10	0	170
	(0.00)	(0.00)	(0.00)	(94.38)	(0.00)	(0.00)	(0.00)	(0.00)	(0.00)	(5.62)	(0.00)	(100.00)

(1) ()

(2) : (CD)

(3) , 가 /

(4) , 가 ()

2) []

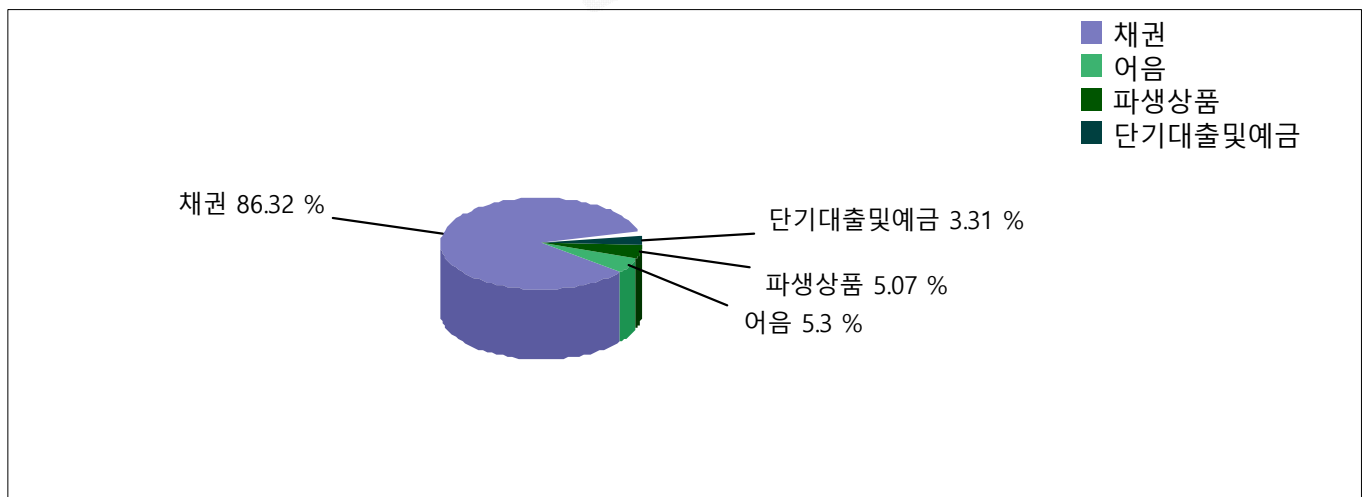

[2021.04.30 / : ,%]

KRW	0	406	25	0	24	0	0	0	0	16	-24	446
	(0.00)	(90.91)	(5.58)	(0.00)	(5.34)	(0.00)	(0.00)	(0.00)	(0.00)	(3.49)	(-5.33)	(100.00)
	0	406	25	0	24	0	0	0	0	16	-24	446
	(0.00)	(90.91)	(5.58)	(0.00)	(5.34)	(0.00)	(0.00)	(0.00)	(0.00)	(3.49)	(-5.33)	(100.00)

(1) ()

(2) : (CD)

(3) , 가 /

(4) , 가 ()

2)

[[-]]

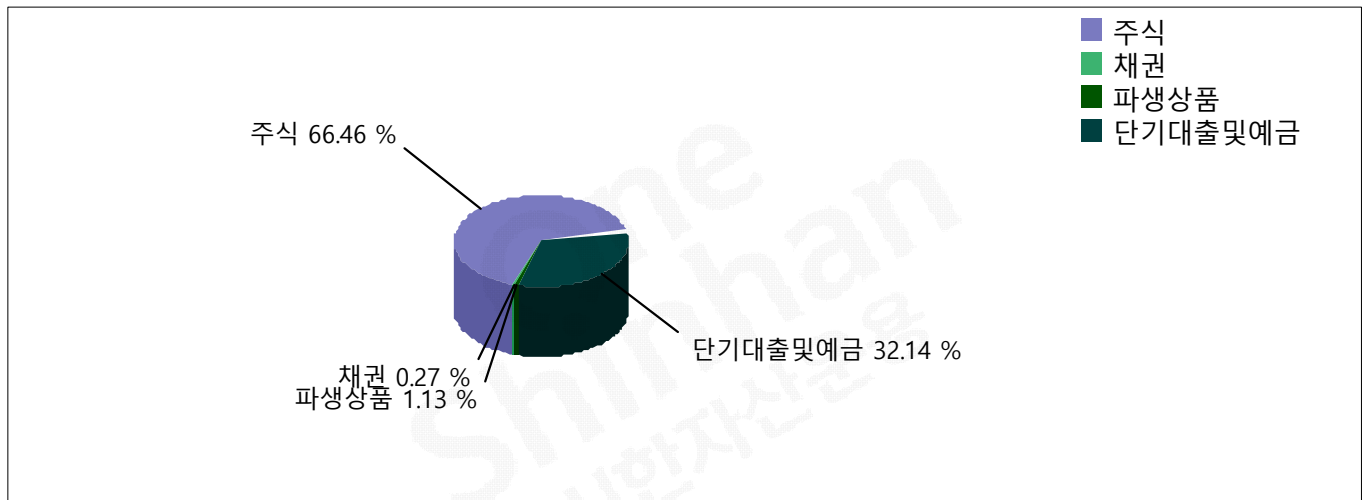

[2021.04.30 / : ,%]

KRW	616	3	0	0	10	0	0	0	0	298	-9	917
	(67.11)	(0.27)	(0.00)	(0.00)	(1.14)	(0.00)	(0.00)	(0.00)	(0.00)	(32.46)	(-0.98)	(100.00)
	616	3	0	0	10	0	0	0	0	298	-9	917
	(67.11)	(0.27)	(0.00)	(0.00)	(1.14)	(0.00)	(0.00)	(0.00)	(0.00)	(32.46)	(-0.98)	(100.00)

(1) ()

(2) : (CD)

(3) , 가 /

(4) , 가 ()

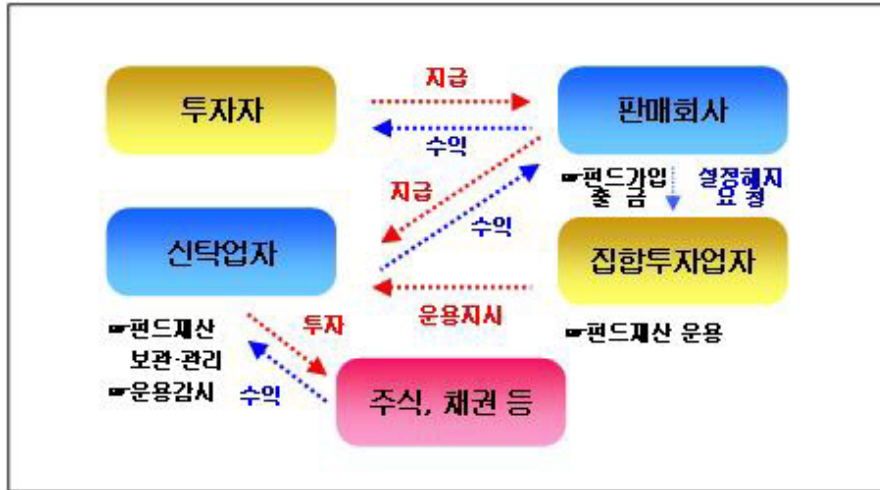

1.

가.

	()
	70 18, 19 (: 02-767-5777, : www.shinhanfund.com)
	2021.01 (() ()) 2009.01 () (() SH ()) 2008.09 , MOU
	754
	(100%)

.

[]

,

/

,

/

[]

,

.

[]

가 ,

()

가

가

[]

, , ,

가

가

.

2 (:)

[]

	25 2020 12	24 2019 12
가	139,673	133,815
가	17,834	23,441
가	3,378	3,699
	27,526	20,848
	2,716	2,400
	191,127	184,203
	20,530	19,678
	20,530	19,678
	75,374	75,374
	29,177	29,177
	385	76
	-578	-578
()	66,240	60,477
	170,597	164,525
	191,127	184,203

[]

	25 (20.01.01- 20.12.31)	24 (19.01.01- 19.12.31)
	88,870	84,256
	53,994	53,069
()	34,876	31,187
	966	574
	542	478
	35,299	31,283
	8,636	8,193
()	26,663	23,090
()		
()	26,663	23,090

(2021.04.30 / :)()

									MMF	
	16,418	15,392	45,655	29,639	20,571	15,519	54,199	22,774	147,358	367,525

유형별 운용자산규모

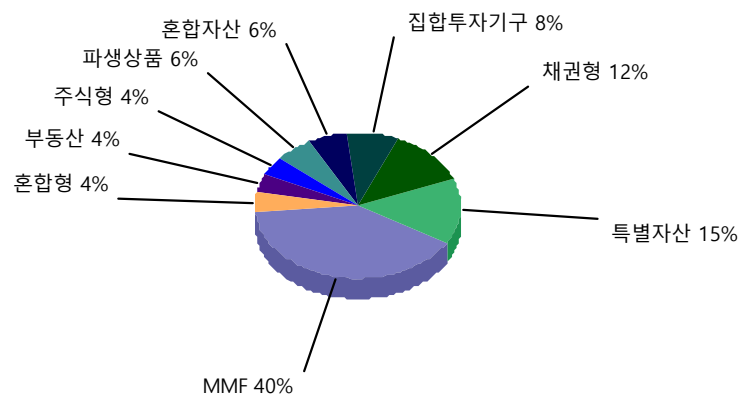

2. 가. ()

3.

가.

1)

	120 (: 02-1588-2100)
	banking.nonghyup.com

2)

(1)

(2) 가
()

가

가 / / 가가 / 가
/ 가

() 가 ,

() 가

() , , , 가

.

1)

	70 (: 2180-0400)
	www.shinhanaitas.com

2)

(1)

가

(2)

가

가

()

, , , 가

. 가

1)

가	88	02-399-3350	www.koreaap.com
	70 19	02-398-3900	www.nicepni.co.kr
KIS 가	6 38	02-3215-1400	www.bond.co.kr
가()	5 29	02-721-5300	www.fnpricing.com

2)

가 가

가

가()

(CD, CP)

가

)

(

()

, , , 가

가

1.

가.

(1)

-

-

-

가

가

(2)

-

100

5

가

가

1

가

100

5

-

가

-

가

2

-

가

-

4

1

5

1

-

가

(“ ”)

1.

221

6

가

2.

3.

가

10

1

4.

221

7

-

-

6

,

-

가

2

(

“

”

)

8

1

-

10

1

가
가
(2),
가
가
가
가
(www.kofia.or.kr)

2.

/ 가 1 224 2 6 6 /
/ 가
/ 1 50 /
1 1 50
(50)
48
가

3.

가.

(1)

[]

2

1)

2)

3)

4)

.

[]

가

가

2

1)

2)

3)

(2)

-

3 1

2
가

100

가

가

-

0

3

,

가

0

0

가

0

0

92

3

,

3

2

3

, 6

, 9

3

2

7

-

가

1)

가

2)

1

3)

3

1

4)

가

가

10

(3)

.

가

2

가

가

1)

2)

3)

4)

247

5

5)

270

2

가

1)

가

2)

1

3)

3

1

4) 가 가 10

(4) 가

(1)

1. ,
2. (216)
3. ()
4.)
- 5.
6. (217 3)
- 7.
- 8.

2 6

42 1

37

2

3

1. 가
2. 가
3. 가

1

가

180

(,)

가

5

1

가

(,)

가

5

, 35

4

2

3

가

(

가

)

(2)

(www.kofia.or.kr)

(www.shinhanfund.com) •

1. (
2. ,)
3. 93 2
- 4.
5. ,
- 123 3 2

6. , , 가 가
7. (262 1 ,) 가
8. 가 (가 50
9. 가 192 1 1 1
- 50 가 192 1
10. (.
- 1) 242 2
- 2) 가 . ,
- 3) .
- 4) 가
11. 가

(3)

- , . , , :
- (“ ”) 100 5 100 :
- :
- . 4 30 4
- 1 1
- . (
-)
- . 가 100 10

(<http://www.shinhanfund.com>)

- 1)
- 2)
- 3)

가

. ,

가
가

가

4)

가

4.

가.

(2020.05.01 - 2021.04.30) :

(2020.05.01 - 2021.04.30) :

	<div> (가)(Broker Committee) </div> <div> - </div> <div> - </div> <div> - </div> <div> -가 </div> <div> -/ </div> <div> - </div> <div> - </div> <div> -IT/ </div> <div> - </div>

5.

6.가

[()]

1. ()
2. ()

가. ()
.

[가]

1.
2.

One
Shinhan
신한자산운용

[]

	가
	2
	가
	()
	50%
	가 가
	가 가
가	가 가
	() 가
	() ()
가	가
	가 가 , ,
	가 가 () 가 가 가 , 가
	가 , ,
	가 , ,
	가 가
	가 가
	가

	가
	가
	()가 , 가 ()가 , 가 () 가 가 (10)
	가 가 가 가 가 ()
	가
	가 5
	Active
	가
	가 가 가
	가
	가
/	: : :