

투자 위험 등급
2등급(높은 위험)

1	2	3	4	5	6
매우 높은 위험	높은 위험	다소 높은 위험	보통 위험	낮은 위험	매우 낮은 위험

()

2

TopsValue 1 []

1. TopsValue 1 []

2. ()

3. [(www.shinhanfund.com)]

4. 2021 12 24

5. 2021 12 30

6. () (10)

()

7. () ()

8. [: () dart.fss.or.kr
[] : () dart.fss.or.kr
: (www.shinhanfund.com) ,
(www.kofia.or.kr)

9. () 가

가
가
「

」

1.

.

2.

,

.

3.

,

가

,

.

4.

,

.

5.

,

,

,

가

)

(

가

가

.

6.

가

,

가

.

7.

가

.

8.

가

가

.

9.

가

.

10.

가

가

가(

,

가

)

가

.

11.

가

1

50

(

)

가

,

.

,

,

.

-

1

1.

2.

3.

4.

5.

2

1.

2.

3.

4.

5.

6.

7.

8.

9.

10.

11. ,

12. 가

13.

14.

3

1.

2.

4

1.

2.

3.

5

1.

2.

3.

4.

5.

6.

가

<

>

TopsValue

1 [] [] : 48637

투자 위험 등급

2등급(높은 위험)

1

2

3

4

5

6

매우 높은 위험

높은 위험

다소 높은 위험

보통 위험

낮은 위험

매우 낮은 위험

()

2

[]

가

94

2

4

가

,

,

,

TopsValue

1 []

가

[]

1.

94

2

4

,

,

,

.

2.

(1)

1)

가

PER(가), PBR(가),

40%

2)

가

,

.

*

: KOSPI

*95% +

*5%

,

.

(2)

TopsValue []	<div>가), PER(가), PBR(가</div> <div>40%</div>	90%

, (), (가), 가 (가 가), , ,

	가 () (%)	1,000 가 (:)
		123510
(A)	1.00%1.50000.80001.39001.5206	2534125769211,891

		가 () (%)				1,000 가 (:)				
						1	2	3	5	10
- (C1)		2.2000	1.5000	1.5900	2.2176	225	444	655	1,055	2,135
- (A-e)	0.80%	1.5000	0.8000	1.0200	1.5198	234	392	556	902	1,874
- (C-e)		1.6000	0.9000	1.2100	1.6206	165	335	511	881	1,918

(1) '1,000 가 , 가 1,000
() + ()
, , 5% 가 C1
(2) A 가 C1 1 6 A-e
C-e 6 8 가 ,
(3)
(4) 2 13.
(5) ,
() [0.01490%](
(6) ()

		1	2	3	5	
		2020.11.30 ~ 2021.11.30	2019.11.30 ~ 2021.11.30	2018.11.30 ~ 2021.11.30	2016.11.30 ~ 2021.11.30	
- (A)	2007.05.08	8.79	19.16	11.08	8.99	6.13
- (A-e)	2008.09.12	8.79	19.16	11.08	8.99	5.85
- (C1)	2005.04.19	8.03	18.33	10.31	8.24	8.75
- (C-e)	2007.10.09	8.68	19.04	10.97	8.88	3.47
(%)	2005.04.19	9.16	15.87	10.22	7.18	6.85
(%)	2005.04.19	22.34	26.50	22.54	19.20	19.29

(1) :
2005.04.19 - 2009.05.03 : KOSPI *95% + CP *5%, 2009.05.04 : KOSPI *95% + *5%
(2)
(3) ()
(4)
(5)
(6)

* TopsValue [] (2021.11.30)									
					(-)				
					1	2	1	2	
	1977		11	5,572	10.17%	19.77%	12.13%	22.78%	11 8
	1985		8	2,925	9.35%	19%			10 10

(1) 3 , ‘ , “ ” 가
 (2) 3 가 .
 (3) 가 .
 (4) ‘ , .
 (5) .

- [] 가 .
 - 가 가 .
 - .
 - ,
 - 가 ,
 - ,
 - ,
 - ,
 - 가 1 50 ()
 가 ,
 가 .

가	가 , 가 ,
	가 ,
	가 ,
	가 가
	가 가 ()

가. 15 30 : 2 (D+1) 가
 . 15 30 : 3 (D+2) 가

		() (: 02-767-5777 / : www.shinhanfund.com)
()		() () : 10
	2021 12 30	
	(www.shinhanfund.com),	(dis.kofia.or.kr)
		4 1.
	3	
	(Class)	
		가 가 (C1) 1 6 (C1) 1 6
		가 (A1) (A1) 1 6 (A1) 1 6
	(e)	가
		() 가 가
	(s)	가 가
	()	가
		(C1) (CDSC) 가
		가
		가 20 3 40 2
		(IRP) 가
		가 가
		가 가
		Wrap Account
		가

[]

:

(dart.fss.or.kr)

:

(dart.fss.or.kr), (kofia.or.kr),

(www.shinhanfund.com)

(,):

(www.fss.or.kr)

(dis.kofia.or.kr)

:

(dis.kofia.or.kr)

(www.shinhanfund.com)

:

(dis.kofia.or.kr)

(www.shinhanfund.com)



1.

()	
<u>TopsValue</u> 1 []	48637
- (A)	68597
- (A-e)	87913
- - (A-g)	BP684
- - 가 1(A-u)	28533
- - (C1)	68481
- - (C2)	96443
- - (C3)	96444
- - (C4)	96445
- - (C5)	96446
- (C-e)	74547
- - (C-g)	BP687
- - , (C-i)	A1544
- - (C-i2)	BC300
- - (C-p)	C5442
- - (C-pe)	C5443
- - (C-r)	C5444
- - (C-re)	C5445
- - , (C-w)	74791
- (S)	AQ261
- - (S-P)	C5446
- ()	79570

2.

가. :

. : ()

. : (가 가)

. 가 . : 가 (가 가)

. :

- (가 가)

- ()

- (가)

- (가)

. : X ()

1) " " " " 가 , 2

2) : " "

3.

(1) :

(2) :

1)

(www.shinhanfund.com)

2) ()

2 "11.

"

4.

5.

2

1.

()	
TopsValue 1 []	48637
- (A)	68597
- (A-e)	87913
- - (A-g)	BP684
- - 가 1(A-u)	28533
- - (C1)	68481
- - (C2)	96443
- - (C3)	96444
- - (C4)	96445
- - (C5)	96446
- (C-e)	74547
- - (C-g)	BP687
- - , (C-i)	A1544
- - (C-i2)	BC300
- - (C-p)	C5442
- - (C-pe)	C5443
- - (C-r)	C5444
- - (C-re)	C5445
- - , (C-w)	74791
- (S)	AQ261
- - (S-P)	C5446
- ()	79570

2.

2005.04.19	
2005.06.07	<div> <div> <div>54</div> <div>3</div> <div>17</div> </div> <div> <div>58</div> <div>1</div> <div>2</div> </div> </div> <div>()</div>

2006.04.01	(SH)
2006.07.01	가 (26)
2007.05.07	(A)
2007.06.20	()
2007.10.08	(C2 , C-e)
2007.11.09	(C2)
2008.02.12	()
2008.02.20	(C2)
2008.03.04	(가)
2008.05.06	()
2008.09.05	(A-e)
2008.10.28	
2009.01.01	
2009.01.30	(BNPP Tops Value 1)
2009.05.04	(BNPP Tops Value 1 [])
2010.05.03	(C)
2010.06.23	(2010.06.13)
2010.06.30	(A-u)
2010.10.18	CDSC
2011.03.09	C-i
2011.05.23	II (A-u2)
2011.11.03	C-k()
2013.06.12	
2014.03.11	S
2014.12.12	- BNPPTopValue [] : , : : , :
2015.08.11	(1) BNPPTopValue [] - : (), () - : (), ()
2016.03.24	C-i2
2016.07.02	(5 ->6)
2016.07.30	(15 -> 15 30)
2017.04.29	

2018.03.09	(C-p, C-pe, C-r, C-re, S-P)
2018.04.06	C-i 가
2019.03.22	1. A-u2 2. A-u - BNPP 1 (H) [-] 3. A-u & - : BNPPBESTCHOICE 4 [] - : BNPP []
2019.08.02	1. 2. 3.
2019.09.25	- (2019.08.01) - (2019.09.16)
2020.04.24	(3 ->2)
2020.08.28	A-u (BNPP 1 [])
2020.09.30	1. A-u 가
2021.02.05	: () : ()
2021.12.16	* TopsValue [] - : () - : ()
2021.12.30	* TopsValue [] - : () - : (), ()

3.

(1) 5 " () , ()

4.

	()
	70 18, 19 (: 02-767-5777, : www.shinhanfund.com)

1) 4 " "

5. (2021.11.30.)
가.

* TopsValue []

					(-)				
					1	2	1	2	
	1977		11	5,572	10.17%	19.77%	12.13%	22.78%	11 8
	◎ - - -								

- (1) 3 , ‘ , “ ” 가 .
- (2) 3 가 .
- (3) (www.kofia.or.kr) 가 ,
- (4) ‘ ,
- (5) .

가 (2021.11.30.):

(1)

* TopsValue []

	2015.08 ~ 2021.12
	2021.12 ~

1) 3 .

6.

가. : , (), (가), 가 (가 가), , ,) “ 9. , ” .

TopsValue []

TopsValue	1 []
-----------	-------

TopsValue (-)	1 [](A)
TopsValue (-)	1 [](A-e)
TopsValue (- -)	1 [](A-g)
TopsValue (- - 가 1)	1 [](A-u)
TopsValue (- -)	1 [](C1)
TopsValue (- -)	1 [](C2)
TopsValue (- -)	1 [](C3)
TopsValue (- -)	1 [](C4)
TopsValue (- -)	1 [](C5)
TopsValue (-)	1 [](C-e)
TopsValue (- -)	1 [](C-g)
TopsValue (- - ,)	1 [](C-i)
TopsValue (- -)	1 [](C-i2)
TopsValue (- -)	1 [](C-p)
TopsValue (- -)	1 [](C-pe)
TopsValue (- -)	1 [](C-r)
TopsValue (- -)	1 [](C-re)
TopsValue (- - ,)	1 [](C-w)
TopsValue (-)	1 [](S)
TopsValue (- -)	1 [](S-P)
TopsValue (-)	1 []()

가

가

13.

(1) 가

		가
- (A)	2007.05.08	
- (A-e)	2008.09.12	(On-line)
- (A-g)		가
- 1(A-u) 가	2010.08.10	
- (C1)	2005.04.19	
- (C2)	2010.10.18	C1 1 C2
- (C3)	2010.10.18	C1 2 C3
- (C4)	2010.10.18	C1 3 C4
- (C5)	2010.10.18	C1 4 C5
- (C-e)	2007.10.09	(On-line)
- (C-g)		가
- (C-i)	2011.04.26	- 10 2 1-4 가 () 50
- (C-i2)		- 20 3 40 2 가 가
- (C-p)		20 3 40 2 가
- (C-pe)	2018.05.02	20 3 40 2 가 (On-line)
- (C-r)		

(C-re)	2019.01.03	(On-line)
(C-w)	2007.10.15	17 2 8 (Wrap)
(S)	2014.06.18	가 (가
(S-P)		가 (가 20 3 40 2 가
()	2008.02.14	가 가

* A-u A-u 2 11. A-u

(2)

(Class)		
		가 가 (C1) 1 6 (C1) 1 6
		(A1) 가 (A1) 1 6 1 6
	(e)	가 ,
	()	가 ,
	(s)	가 ,
	()	가 가
		(C1) (CDSC)
		가
		가

		20 3	40 2	가
			(IRP)	가
		가	가	.
	,	가	가	.
	,	Wrap Account		.
		가		.
	가 1		가	.

A-u :

1	BEST MMF 1
2	[]
3	1 []
4	1 (H)[]
5	TopsValue 1 []
6	1 [-]
7	2 (H)[]
8	(H)[]
9	1 (H)[]
10	1 [-]
11	(H)[]
12	1 []
13	(H)[]
14	& 1 [-]
15	(H)[-]
16	1 (H)[]
17	(H)[-]

A-u

BEST MMF 1		5 , 1 ,

BEST MMF 1		가
[]		.
		[] 100%
		, A2 A3 A BBB+
1 []		
		가 [] 100% , , Tops SRI [] 50% , 가 [] 30%
		가
1 (H)[]		
		RQFI I [] 가 , 가
TopsValue 1 []		
		PER(가 , PBR(가), 가 40% ,
		가
1 [-]		50% 50%
		, , ,
		가 , 가

1 [-]		,
2 (H)[]		
	RQFI I []	가 , 가
(H)[]		10%
		가 , 가
1 (H)[]		
		, , , 가 , 가
		10%
		가 가
		가 , 가
1 [-]		90%
		가 ,
(H)[]		4 , 가 , ,
		, , 가, 10%
		가 , , 가

(H)[]		가 , 가
[] 1		
		NYSE Arca Gold Miners Index(USD) (Gold Riche) ETF
		가 , 가
(H)[]		100%
		가 , 4
		가 , 2 가
& 1 []		(Energy), (Agriculture) Bloomberg Energy Subindex(USD) 50% + Bloomberg Agriculture Subindex(USD) 50% 10%
		* 가 , 가
		(Energy), (Agriculture) 가 , 가
(H)[-]		

(H)[-]		가 , 60% 60%
(H)[-]		[-] , , 가 ,
1 (H)[]		
		60% () 가 (“ 가 가 ”)
		[] RQFI I 가 , 가
(H)[-]		
		가 , 60% 60%
		[-] , 가 ,

233

[]
TopsValue	60%

[]		
TopsValue []		94 2 4
		. PER(가), PBR(가), 가 . 40% , .

7.

94 2 4

, , ,
 .

8.

가.

(4
 가 .
)

	((%) ()	
1.	90%	TopsValue [] 가 , 60% 90% .
2.	10%	345 1 30 (1) , 가 40% 10% .
3.		268 4
<div> <div>가.</div> <div> <div>[1], [2]</div> <div>15</div> <div>1</div> <div>1</div> <div>1</div> <div>3</div> <div>가</div> <div>가</div> <div>[1], [2]</div> <div>가</div> <div>10%</div> </div> </div>		

[]

TopsValue []		
	(%)	()
1.	60%	4 4 , (4 8 9 15 3) .
2.	40%	4 3 , , ((, 가 BBB- , 3 , 가 3)
3.	40%	,
4.	40%	(, 4), 가 , (A3- , 3 3)
5.		가 100% .
6.	40%	110 가 (, 9 21 .) ,
7.		5 1 2
8.		50%
9.		. 50%
10.	20%	20%
11.		- 가 가 - 345 1 30

	<p>1. 가 , 가 69</p> <p>100%</p> <p>2. 가 , (가</p> <p>가),</p> <p>[79</p> <p>2 5 , , 가</p> <p>], 79 2 5 가</p> <p>, 가 79 2</p> <p>5 가 (</p> <p>가 .) ,</p> <p>가 가 31 ,</p> <p>(「 1</p> <p>79</p> <p>2 5 가</p> <p>), 79 2 5 가</p> <p>.</p> <p>30%</p> <p>3. () 가</p> <p>100 10 가 가</p> <p>. 가 가</p> <p>1 가 ,</p> <p>1 .</p>	
	10%	
	가 86	
	<p>- 가 100 100 .</p> <p>- ()</p> <p>가 가 10%</p> <p>1</p> <p>- 가 10%</p>	
	- 80 5	
	<p>- 100 20 , (</p> <p>가</p> <p>)</p> <p>100 30 .</p>	1

	<p>- 100 40</p> <p>- 100 5</p> <p>()</p> <p>- 100 20</p> <p>- 가</p> <p>{ (</p> <p>) 80 11 }가 가</p>	
	<p>가 ,</p> <p>, , , , 3</p> <p>(가 가 가 가</p> <p>) 가</p> <p>가 .</p> <p>. . . .</p> <p>가</p>	

9. ,

가.

(1) PER(가), PBR(가), 40%

가

(2) 가

- 가

-

-

-

* ,

.

.

[]	
	-
TopsValue []	PER(가), PBR(가), 가 . 40% , .

(3)

(Market Risk), (Credit Risk), (Liquidity Risk)

- Universe()

- (Tracking Error)

-

-

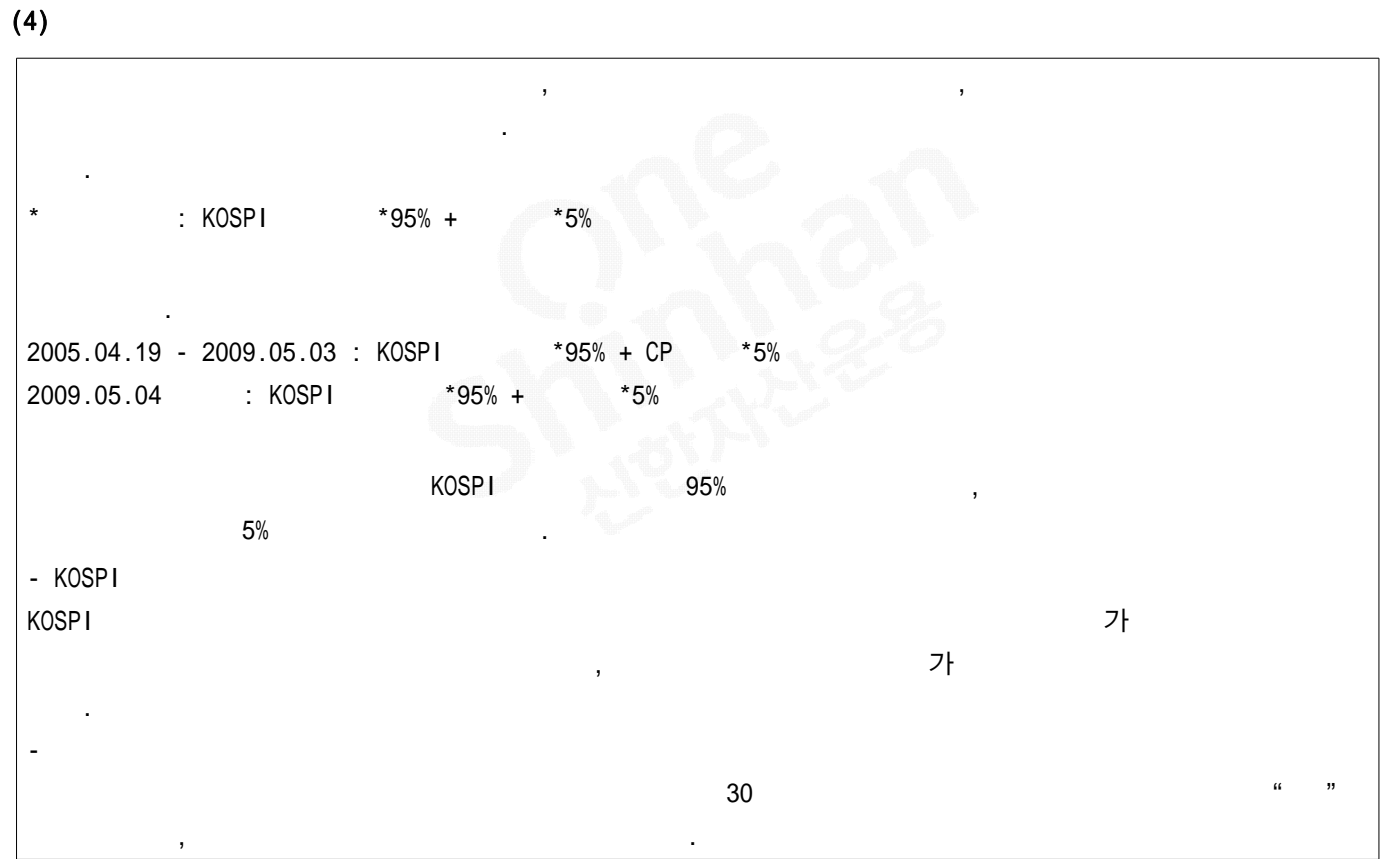

.

가

10.

가 ,

가

가

	.
	, 가
,	. , 가 .
가	가 .
	, , 가 ,
	가 .
	.
.	.
*	:
*	: ,
	.
	가
	가
.	, , , 가
.	가 가 가 ,
, 가	.
가	가
.	.
.	가
.	.
가 가	()
.	.

	가 , 가 , 가 .
ETF	ETF(Exchange Traded Funds) , , 가 NAV() , / , 가 가 .

	가 가
	가 가
가	가 가 가
	가
	1. 가
	가.
	2. 가
	가.
	가 가
	3. 가
	4. 가 가
	가
	1 1 1 50 50
	가
	가
	가 가

(3)

21.45% 2

가

< >

1	2005.04-2016.06	
3	2016.07-2020.04	
2	2020.04-	

	1()	2	3	4	5	6()
()	25%	25%	15%	10%	5%	0.5%

11. ,
가.
(1)

가
(2) 가
가 가
가

	가
- (A)	
- (A-e)	(On-line)
- (A-g)	가
- 가 1(A-u)	
- (C1)	
- (C2)	C1 1 C2
- (C3)	C1 2 C3
- (C4)	C1 3 C4
- (C5)	C1 4 C5
- (C-e)	(On-line)
- (C-g)	가

- (C-i)	- 10 2 가 (50)
- (C-i2)	- 20 3 가 40 2 가
- (C-p)	가 20 3 40 2
- (C-pe)	가 20 3 40 2 (On-line)
- (C-r)	
- (C-re)	(On-line)
- (C-w)	- 17 2 8 - (Wrap)
- (S))가 가 (
- (S-P))가 3 40 2 가 (, 가 20
- ()	가 가

(3) _____가

- A. 15 30 : 2 (D+1)
가
- B. 15 30 : 3 (D+2)
가

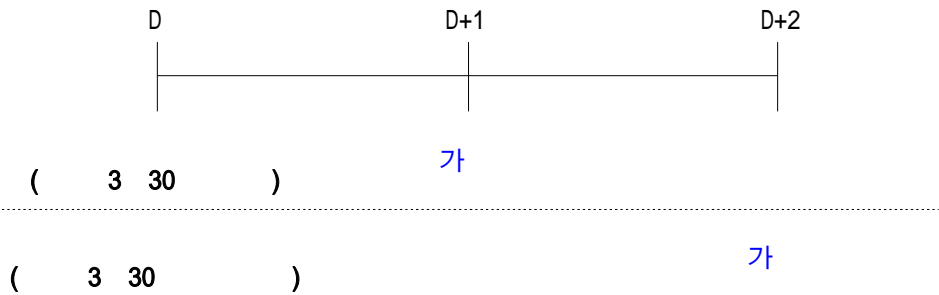

- C. 가 . 가 1,000 . 가
- ()

(1)

C1

(" "

) , 가

C1

1.	1	C1	C2
2.	2	C2	C3
3.	3	C3	C4
4.	4	C4	C5

,

* , 2010 10 18 C1

C2 , C3 , C4 ,

C5 .

() 가 2021 12 30 C1
가 1 1 , 가

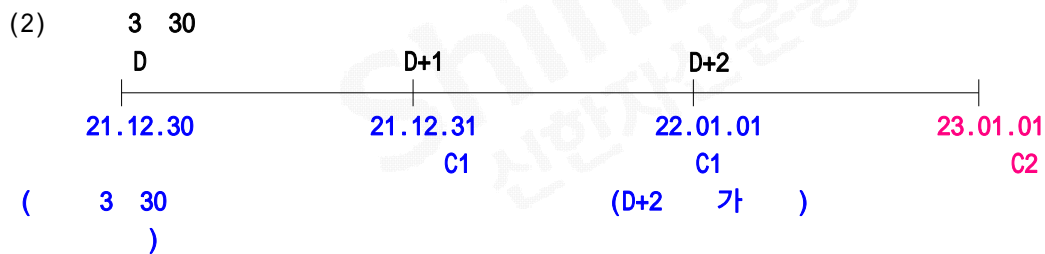
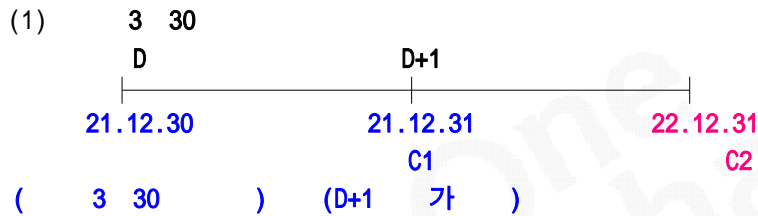

가

1) C1 가

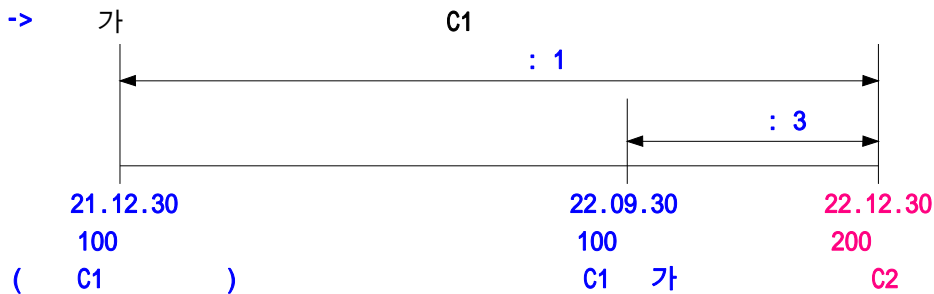

* 22.09.30 가 100 3 ,

2) () 가

->

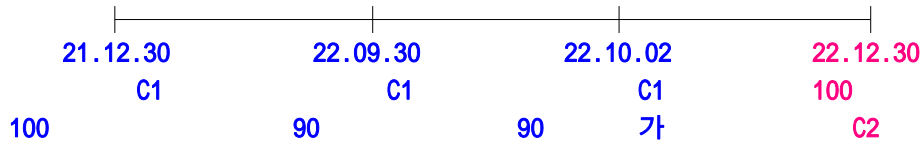

< 1. >

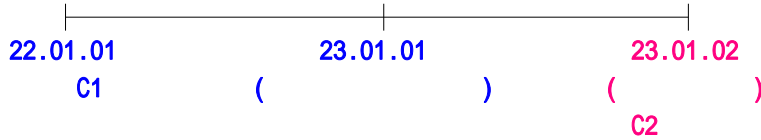

2.

가

가

1) 3 30 가 , 가 12 30
12 31

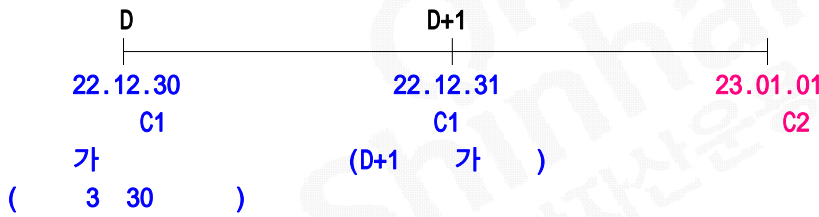

2) 3 30 가 , 가 12
30 01 01

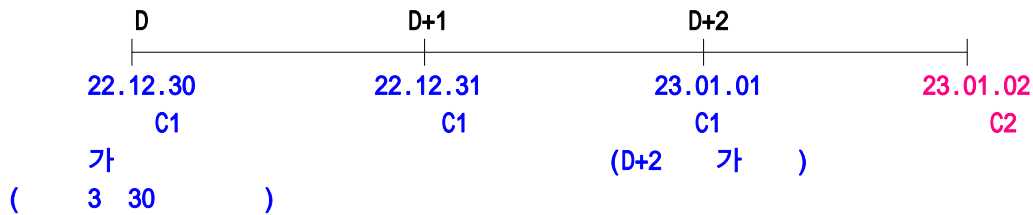

3.

()

()

가

1) 3 30 () , () 가 12 30
01 03

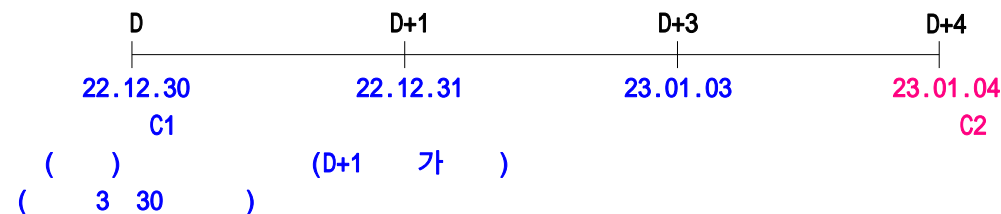

2) $\frac{3}{01} \frac{30}{04}$ () , () 가 12 30

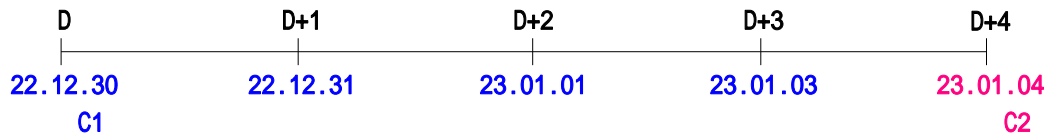

()
(3 30 (D+2 가)

4.

()

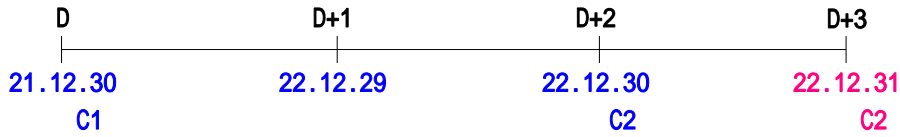

(2)

가

가

가

*

A-u

A-u

A-u

가

39

가

(

)

C1

38

38

A-u

A-u

3

가

39

가

1. 1

A-u

2. A-u

가

1

5

가

(1)

,

가

(2)

가

A. 15 30

:

2

(D+1)

가

4 (D+3)

B. 15 30

:

3

(D+2)

가

4 (D+3)

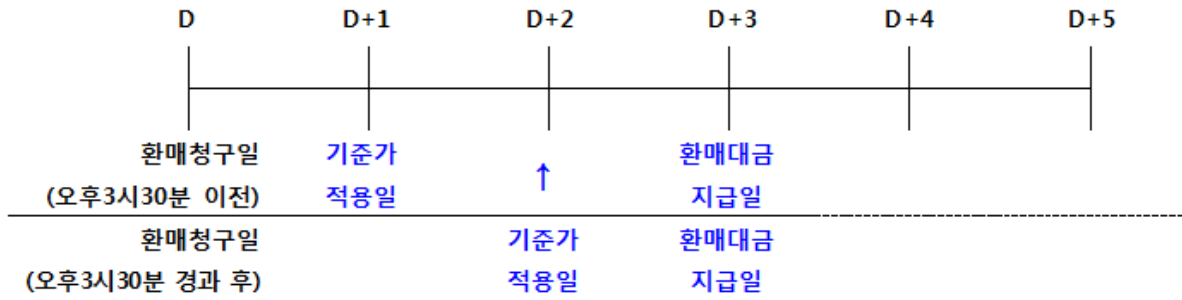

- C. 가 , (" ") 가
- 가 :
- (3) 가
- (4) () 15 30
- 가 , 15 30
- (5) 가
- " " , 2013 2 28
- 가 가
- (6) 2
- (15 30 2)
- 가
- (7) 가
- 237 가 , 237 258
- 가
- 가.

가
가

가.
가
가
가

가가

가

(), , ,

가 가

(8)

가

()

259

가

()

(1)

가

< >

- A-u :

1	BEST MMF 1
2	[]
3	1 []
4	1 (H)[]
5	TopsValue 1 []
6	1 [-]
7	2 (H)[]
8	(H)[]
9	1 (H)[]
10	1 [-]
11	(H)[]
12	1 []
13	(H)[]
14	& 1 [-]
15	(H)[-]
16	1 (H)[]
17	(H)[-]

[A-u]

(2)

가

가

가

1) BEST MMF 1 가 2 (17
3)
3)

	1 (D)	2 (D+1)	3 (D+2)			
17		가				
17			가			

2) TopsValue 1 [], 1 [-],
1 [] 2 (15 30
3) 가 4 (15 30
4)

	1 (D)	2 (D+1)	3 (D+2)	4 (D+3)		
15 30		가				
15 30			가			

3) 1 [], (H)[], (H)[-]
가 4 (17 5)
6 (17 7)

	1 (D)	4 (D+3)	5 (D+4)	6 (D+5)	7 (D+6)	
17		가				
17			가			

4) 1 (H)[], 1 [-],
(H)[], (H)[]
4 (17 5) 가
8 (17 9)

	1 (D)	4 (D+3)	5 (D+4)	8 (D+7)	9 (D+8)	
17		가				
17			가			

5) [] 가 3
(17 4)
(17 4)

	1 (D)	3 (D+2)	4 (D+3)			
--	-------	---------	---------	--	--	--

(2) 가 : 가(가) 가 가 .

		가
1		가 가(가)
2		가 가 . 가 가 가 4 가 (가 가) 가 가
3		가 (가)
4		가 가 가 . , 가 가 가 가 가
5		가 가 가 가 (가) 가 가 가 3 10 가 가
6		가 가 가 가 ()
7		가 가 가 가
8		가 가 (가 가 가 가 . , 가) 가(가)
9	가	가 가 .

13.

- (1) 가 가 , 가
가 .
- (2) (가)

가. 가

		가
- (A)	2007.05.08	
- (A-e)	2008.09.12	(On-line)
- - (A-g)		가
- - 가 1(A-u)	2010.08.10	

- (C1) -	2005.04.19	
- (C2) -	2010.10.18	C1 1 C2
- (C3) -	2010.10.18	C1 2 C3
- (C4) -	2010.10.18	C1 3 C4
- (C5) -	2010.10.18	C1 4 C5
- (C-e)	2007.10.09	(On-line)
- (C-g) -		가
, - (C-i) -	2011.04.26	- 10 2 1-4 가 () - 50
- (C-i2) -		- 20 3 40 2 가 - 가
- (C-p) -		20 3 40 2 가
- (C-pe) -	2018.05.02	20 3 40 2 가 (On-line)
- (C-r) -		
- (C-re) -	2019.01.03	(On-line)
- (C-w) - ,	2007.10.15	- 17 2 8 - - (Wrap)
- (S)	2014.06.18	가 (가
- (S-P) -		가 (가)가 20 3 가 2 , 40
- ()	2008.02.14	가 가

* A-u A-u 2 11. , A-u			
	()		
- (A)	1.00%	-	
- (A-e)	0.80%	-	
- - (A-g)	0.70%	-	
- - 가 1(A-u)	0.90%	-	
- - (C1)	-	-	
- - (C2)	-	-	
- - (C3)	-	-	
- - (C4)	-	-	
- - (C5)	-	-	
- (C-e)	-	-	
- - (C-g)	-	-	
- - , (C-i)	-	-	
- - (C-i2)	-	-	
- - (C-p)	-	-	
- - (C-pe)	-	-	
- - (C-r)	-	-	
- - (C-re)	-	-	
- - , (C-w)	-	-	
- (S)	-	3 — 0.15%	

(S-P)	-	-	
- ()	-	-	

*

가 , 가

	(%)									
						()			()	
(A)	<u>0.670</u>	<u>0.800</u>	<u>0.030</u>		<u>1.500</u>	<u>1.390</u>	0.0022	<u>1.5022</u>	<u>1.5206</u>	0.3985
(A-e)	<u>0.670</u>	<u>0.800</u>	<u>0.030</u>		<u>1.500</u>	<u>1.020</u>	0.0015	<u>1.5015</u>	<u>1.5198</u>	0.3986
(A-g)	<u>0.670</u>	<u>0.560</u>	<u>0.030</u>		<u>1.260</u>	-	-	<u>1.260</u>	<u>1.2749</u>	-
가 1(A-u)	<u>0.670</u>	<u>0.900</u>	<u>0.030</u>		<u>1.600</u>	-	0.0007	<u>1.6007</u>	<u>1.6192</u>	0.3949
(C1)	<u>0.670</u>	<u>1.500</u>	<u>0.030</u>		<u>2.200</u>	<u>1.590</u>	-	<u>2.200</u>	<u>2.2176</u>	0.3973
(C2)	<u>0.670</u>	<u>1.375</u>	<u>0.030</u>		<u>2.075</u>	-	0.0028	<u>2.0778</u>	<u>2.097</u>	0.3895
(C3)	<u>0.670</u>	<u>1.250</u>	<u>0.030</u>		<u>1.950</u>	-	0.0021	<u>1.9521</u>	<u>1.9703</u>	0.3853
(C4)	<u>0.670</u>	<u>1.125</u>	<u>0.030</u>		<u>1.825</u>	-	0.001	<u>1.826</u>	<u>1.844</u>	0.4012
(C5)	<u>0.670</u>	<u>1.000</u>	<u>0.030</u>		<u>1.700</u>	-	0.0023	<u>1.7023</u>	<u>1.7207</u>	0.3992
(C-e)	<u>0.670</u>	<u>0.900</u>	<u>0.030</u>		<u>1.600</u>	<u>1.210</u>	0.0022	<u>1.6022</u>	<u>1.6206</u>	0.3976
(C-g)	<u>0.670</u>	<u>0.875</u>	<u>0.030</u>		<u>1.575</u>	-	-	<u>1.575</u>	<u>1.5899</u>	-
(C-i)	<u>0.670</u>	<u>0.030</u>	<u>0.030</u>		<u>0.730</u>	-	0.0022	<u>0.7322</u>	<u>0.7494</u>	0.4101
(C-i2)	<u>0.670</u>	<u>0.010</u>	<u>0.030</u>		<u>0.710</u>	-	-	<u>0.710</u>	<u>0.7249</u>	-
(C-p)	<u>0.670</u>	<u>0.780</u>	<u>0.030</u>		<u>1.480</u>	-	-	<u>1.480</u>	<u>1.4949</u>	-
(C-pe)	<u>0.670</u>	<u>0.390</u>	<u>0.030</u>		<u>1.090</u>	-	-	<u>1.090</u>	<u>1.1075</u>	0.3974
(C-r)	<u>0.670</u>	<u>0.740</u>	<u>0.030</u>		<u>1.440</u>	-	-	<u>1.440</u>	<u>1.4549</u>	-

- (C-re)	<u>0.670</u>	<u>0.370</u>	<u>0.030</u>	—	<u>1.070</u>	-	-	<u>1.070</u>	<u>1.0889</u>	0.4098
- , (C-w)	<u>0.670</u>	—	<u>0.030</u>	—	<u>0.700</u>	-	0.0022	<u>0.7022</u>	<u>0.7205</u>	0.3984
- (S)	<u>0.670</u>	<u>0.350</u>	<u>0.030</u>	—	<u>1.050</u>	-	-	<u>1.050</u>	<u>1.0684</u>	0.4104
- (S-P)	<u>0.670</u>	<u>0.230</u>	<u>0.030</u>	—	<u>0.930</u>	-	-	<u>0.930</u>	<u>0.9449</u>	-
-) (<u>0.670</u>	—	<u>0.030</u>	—	<u>0.700</u>	-	-	<u>0.700</u>	<u>0.7149</u>	-
	3					-		-	-	

[illegible]

* -				,		가
	.	,			가	
-		.				
1.			.			
2.						
3.						
4.						
5.						
6.		(,)	
7.	가					
8.						
9.						

< 1,000 가 > (:)

		1	2	3	5	10
(A)		252	409	571	913	1,875
	()	253	412	576	921	1,891

		1	2	3	5	10
- (A-e)		232	389	552	894	1,858
	()	234	392	556	902	1,874
- (A-g)		198	330	467	757	1,579
	()	199	333	472	764	1,596
- 가 1(A-u)		252	419	592	955	1,974
	()	253	422	596	963	1,990
- (C1)		224	441	651	1,048	2,119
	()	225	444	655	1,055	2,135
- (C-e)		163	332	507	873	1,902
	()	165	335	511	881	1,918
- (C-g)		160	326	497	857	1,869
	()	162	329	502	865	1,885
- , (C-i)		75	153	235	408	911
	()	77	156	239	416	928
- (C-i2)		73	148	227	395	881
	()	74	151	232	403	899
- (C-p)		151	307	468	808	1,765
	()	152	310	473	815	1,781
- (C-pe)		111	227	347	602	1,330
	()	113	230	352	610	1,347
- (C-r)		147	298	456	787	1,721
	()	148	302	460	794	1,737
- (C-re)		110	223	342	592	1,308
	()	111	226	346	600	1,325
- , (C-w)		72	147	226	393	876
	()	74	150	230	401	894
- (S)		107	219	335	581	1,285
	()	109	222	340	589	1,302
- (S-P)		95	194	296	514	1,141
	()	96	197	301	523	1,159
- ()		72	146	224	389	870
	()	73	149	229	398	887

(1) 가 1,000 , ,). C1, C2, C3, C4, C5 , , 가 .

(2)

14.
가.
(1)

가 ,

238 가 가 240 1
 , 0
 238 가 , 240 1
 2016 4 1 .

: 가 ,
 가 (, .
).
 가 .

: (,) 2

가 ,
 가 . 가

(2)
 (" ") . 가

(3) 가 5

(1) -
 , ()

(2) -
 , 가 () 가
 , 가 가

(3) - 15.4% (), 15.4% (14%, 1.4%) 1.4%)
 15.4% (14%, 1.4%)
 (,) 2
 가 , (,) 2
 15.4% (14% , 1.4%) ()

(4) ()

A. (2015 1 1) : (400 +
() 700 12%(4
5 500 15%]

B. : ,

C. :
가 . (,) 1,200
가 . (http://pension.fss.or.kr) ,

(5) 가 40 2 () 가 가
(,) , ()
, “ 40 3 *
“ ”

* : 20 3 1 2
, 가

[]	
	가 5 , 1,800 (,)
	55 10 (가)
	13.2%() , 400
	5.5-3.3%(,)
	1,200 (, ,)
	16.5% ()
가	
	가 , 가 가 가 가 (50) , 3 , , 가 , ,
	5.5-3.3%(,)
	()가 가

*
“ ”) , 가 (

가

가

가

One
Shinhan
신한자산운용

1.

16 (2020.04.19 - 2021.04.18)		
15 (2019.04.19 - 2020.04.18)		
14 (2018.04.19 - 2019.04.18)		

가. (: , %)

	16	15	14
	(2021.04.18)	(2020.04.18)	(2019.04.18)
	80,587,186,991	47,113,447,043	180,498,416,461
	79,624,452,598	46,457,207,029	176,587,545,044
	0	0	0
/	0	0	0
	962,734,393	656,240,014	3,910,871,417
	0	0	0
	849,040,659	180,812,954	668,109,874
	81,436,227,650	47,294,259,997	181,166,526,335
	0	0	0
	596,629,738	178,523,078	659,254,263
	596,629,738	178,523,078	659,254,263
	59,738,197,417	56,939,914,372	183,277,447,364
	-4,517,469,686	14,450,181,466	3,853,270,200
	25,618,870,181	-24,274,358,919	-6,623,445,492
	80,839,597,912	47,115,736,919	180,507,272,072

	16	15	14
	(2020.04.19-2021.04.18)	(2019.04.19-2020.04.18)	(2018.04.19-2019.04.18)
	34,793,896,425	-14,324,558,176	-30,184,251,280
	2,497,300	36,852,243	52,041,036
	0	0	0
/ 가 ()	34,791,399,125	-14,361,410,419	-30,236,292,316
	0	0	0
	812,093,223	938,455,051	1,967,640,863
	812,093,223	938,455,051	1,967,640,863
	0	0	0
	1,886,150	2,767,010	5,655,790
	33,979,917,052	-15,265,780,237	-32,157,547,933

	0	0	0
--	---	---	---

(1) 가 100 가

100 100% () 가 100 ,

(2) ,

(3) " " (BSPL) "

(4) " " (BSPL) "

(5) ,

TopsValue [](10 :2020.11.01-2021.11.02) : 218.31%

2. [: ,]

				()					
				()		()		()	
		()		()		()		()	
- (A)	2018.04.19 - 2019.04.18	336	336	22	22	82	83	277	265
	2019.04.19 - 2020.04.18	277	277	14	12	51	46	240	201
	2020.04.19 - 2021.04.18	240	240	48	60	121	143	167	242
- (A-e)	2018.04.19 - 2019.04.18	2	2	1	1	1	1	3	2
	2019.04.19 - 2020.04.18	3	3	1	1	0	0	4	3
	2020.04.19 - 2021.04.18	4	4	3	3	4	5	2	4
- 1(A-u) - 가	2018.04.19 - 2019.04.18	3	3	2	2	2	2	3	3
	2019.04.19 - 2020.04.18	3	3	0	0	1	1	3	2
	2020.04.19 - 2021.04.18	3	3	0	0	1	1	1	2
- (C1) -	2018.04.19 - 2019.04.18	5	5	203	166	170	127	38	34
	2019.04.19 - 2020.04.18	38	38	0	0	38	32	0	0
	2020.04.19 - 2021.04.18	0	0	2	2	1	2	0	0
- (C2) -	2018.04.19 - 2019.04.18	0	0	6	5	1	1	5	4
	2019.04.19 - 2020.04.18	5	5	39	32	6	5	38	30
	2020.04.19 - 2021.04.18	38	38	1	1	39	37	0	0
- (C3) -	2018.04.19 - 2019.04.18	1	1	0	0	0	0	1	1

- (C3) -	2019.04.19 - 2020.04.18	1	1	5	4	1	1	4	4
	2020.04.19 - 2021.04.18	4	4	38	37	42	56	1	1
- (C4) -	2018.04.19 - 2019.04.18	1	1	0	0	1	1	0	0
	2019.04.19 - 2020.04.18	0	0	0	0	0	0	0	0
	2020.04.19 - 2021.04.18	0	0	4	4	3	3	1	2
- (C5) -	2018.04.19 - 2019.04.18	198	198	7	6	64	67	140	132
	2019.04.19 - 2020.04.18	140	140	4	4	18	16	126	104
	2020.04.19 - 2021.04.18	126	126	9	11	48	56	87	124
- (C-e)	2018.04.19 - 2019.04.18	35	35	8	8	9	10	33	31
	2019.04.19 - 2020.04.18	33	33	5	4	9	8	29	24
	2020.04.19 - 2021.04.18	29	29	13	15	26	29	16	23
- (C-i) - ,	2018.04.19 - 2019.04.18	651	651	336	420	444	516	543	598
	2019.04.19 - 2020.04.18	543	543	11	12	554	549	0	0
	2020.04.19 - 2021.04.18	0	0	199	200	0	0	199	239
- (C-pe) -	2018.04.19 - 2019.04.18	0	0	0	0	0	0	0	0
	2019.04.19 - 2020.04.18	0	0	0	0	0	0	0	0
	2020.04.19 - 2021.04.18	0	0	1	1	0	0	1	1
- (C-re) -	2018.04.19 - 2019.04.18	0	0	0	0	0	0	0	0
	2019.04.19 - 2020.04.18	0	0	0	0	0	0	0	0
	2020.04.19 - 2021.04.18	0	0	2	2	2	2	0	0
- (C-w) - ,	2018.04.19 - 2019.04.18	795	795	92	91	97	92	790	734
	2019.04.19 - 2020.04.18	790	790	3	3	669	583	125	102
	2020.04.19 - 2021.04.18	125	125	0	0	5	5	120	171
- (S)	2018.04.19 - 2019.04.18	0	0	0	0	0	0	0	0
	2019.04.19 - 2020.04.18	0	0	0	0	0	0	0	0
	2020.04.19 - 2021.04.18	0	0	0	0	0	1	0	0

(1)

3.

가. () [2021.11.30 / :%]

		1 2020.11.30 ~ 2021.11.30	2 2019.11.30 ~ 2021.11.30	3 2018.11.30 ~ 2021.11.30	5 2016.11.30 ~ 2021.11.30	
- (A)	2007.05.08	8.79	19.16	11.08	8.99	6.13
- (A-e)	2008.09.12	8.79	19.16	11.08	8.99	5.85
가 1(A-u)	2010.08.10	8.69	19.04	10.97	8.89	4.47
- (C1)	2005.04.19	8.03	18.33	10.31	8.24	8.75
- (C2)	2010.10.18	10.33	19.71	11.21	8.83	4.60
- (C3)	2010.10.18	8.30	18.63	10.59	8.52	4.53
- (C4)	2010.10.18	8.44	18.77	10.73	8.65	4.66
- (C5)	2010.10.18	8.58	18.93	10.86	8.78	4.79
- (C-e)	2007.10.09	8.68	19.04	10.97	8.88	3.47
, - (C-i)	2011.04.26	5.16	2.54	1.19	2.46	-0.60
- (C-pe)	2018.05.02	9.21	19.63	11.55	-	4.06
- (C-re)	2019.01.03	9.27	19.68	-	-	13.29
- (C-w)	2007.10.15	9.64	20.08	11.95	4.75	2.84
- (S)	2014.06.18	9.27	19.68	11.57	9.48	4.89
(%)	2005.04.19	9.16	15.87	10.22	7.18	6.85
(%)	2005.04.19	22.34	26.50	22.54	19.20	19.29

(1) :
 2005.04.19 - 2009.05.03 : KOSPI *95% + CP *5%
 2009.05.04 : KOSPI *95% + *5%

(2)

(3)

(4) (%)

(5)

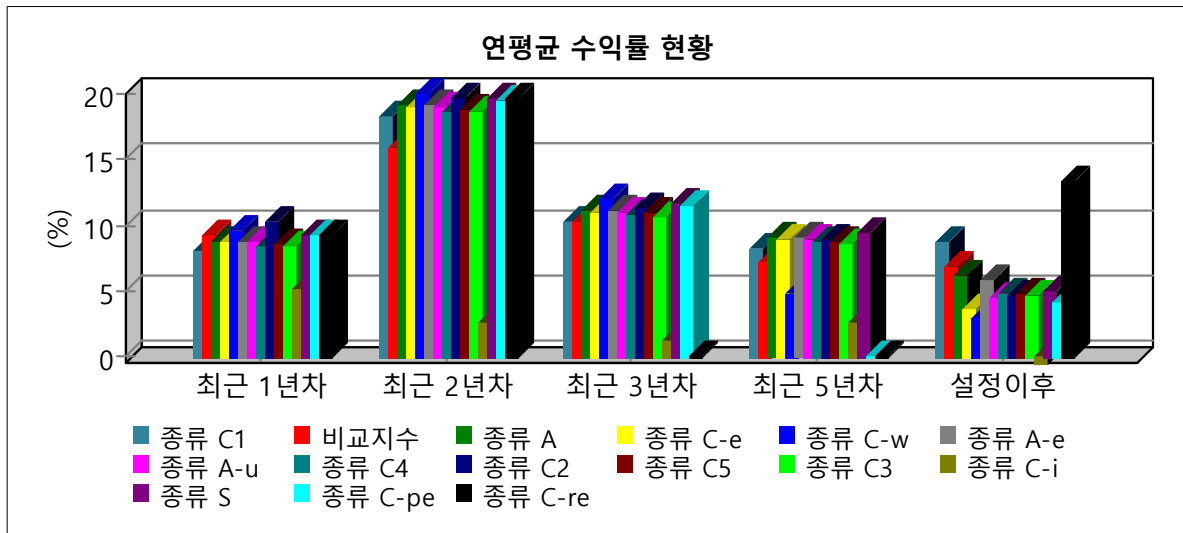

		[2021.11.30 / :%]				
		1	2	3	4	5
		2020.11.30 ~ 2021.11.30	2019.11.30 ~ 2021.11.30	2018.11.30 ~ 2021.11.30	2017.11.30 ~ 2021.11.30	2016.11.30 ~ 2021.11.30
- (A)	2007.05.08	8.79	42.05	37.10	18.71	53.85
- (A-e)	2008.09.12	8.79	42.05	37.10	18.71	53.86
- 가 1(A-u)	2010.08.10	8.69	41.78	36.70	18.25	53.11
- (C1)	2005.04.19	8.03	40.08	34.26	15.46	48.63
- (C2)	2010.10.18	10.33	43.37	37.58	18.45	52.67
- (C3)	2010.10.18	8.30	40.80	35.29	16.61	50.53
- (C4)	2010.10.18	8.44	41.14	35.80	17.21	51.42
- (C5)	2010.10.18	8.58	41.50	36.30	17.78	52.35
- (C-e)	2007.10.09	8.68	41.77	36.69	18.24	53.09
- (C-i)	2011.04.26	5.16	5.16	3.62	-9.57	12.95
- (C-pe)	2018.05.02	9.21	43.19	38.84	-	-
- (C-re)	2019.01.03	9.27	43.31	-	-	-
- (C-w)	2007.10.15	9.64	44.27	40.35	22.52	26.12
- (S)	2014.06.18	9.27	43.30	38.93	20.86	57.32
(%)	2005.04.19	9.16	34.32	33.94	14.50	41.49

1) :
 2005.04.19 - 2009.05.03 : KOSPI *95% + CP *5%
 2009.05.04 : KOSPI *95% + *5%
 (2)
 (3)
 (4) 1 ,
 (5)

6	
6	:
1	:

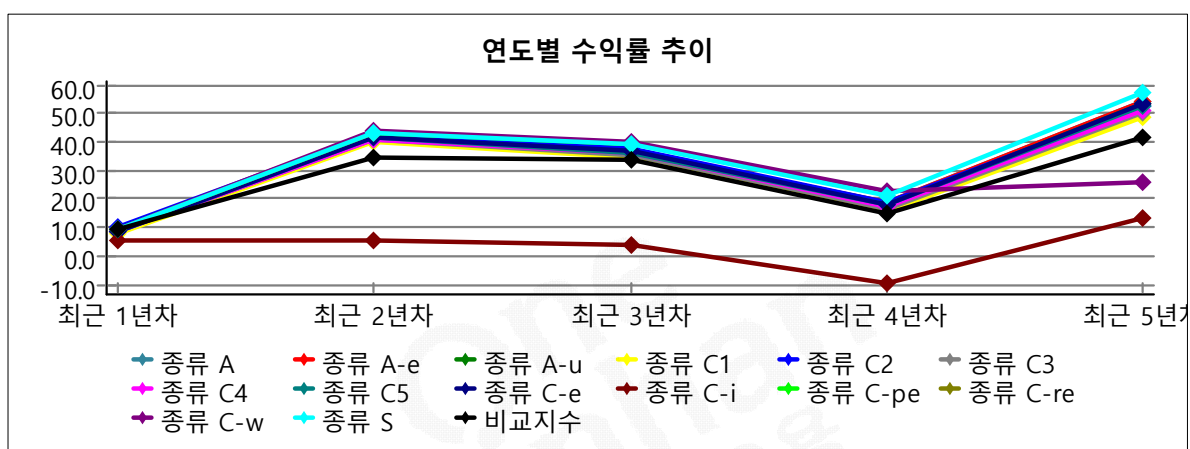

1) ()

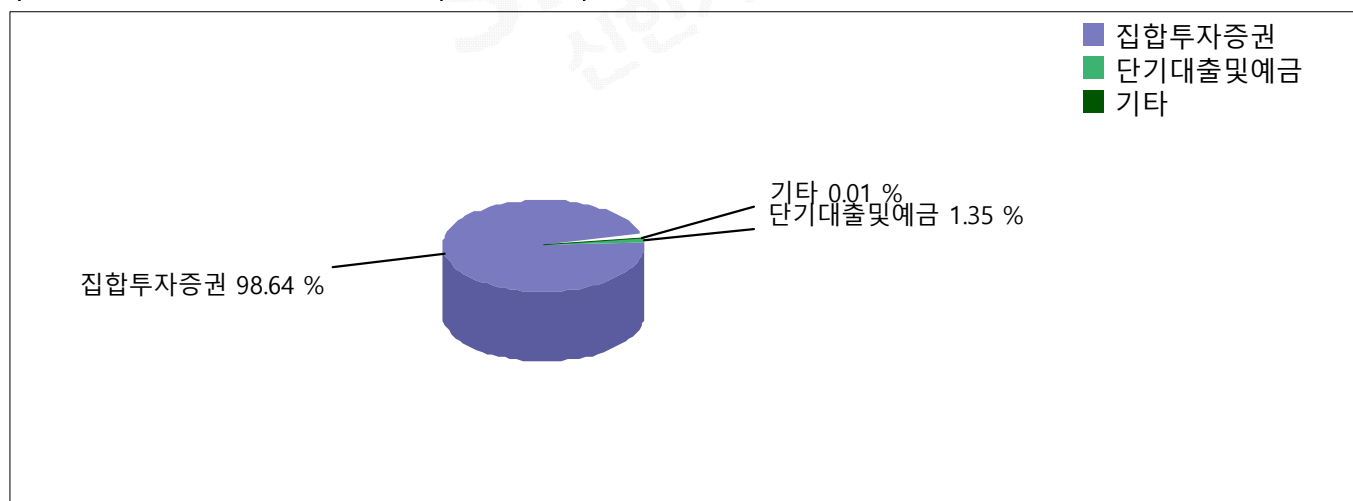

[2021.11.30 / : ,%]

KRW	0	0	0	656	0	0	0	0	0	9	0	665
	(0.00)	(0.00)	(0.00)	(98.64)	(0.00)	(0.00)	(0.00)	(0.00)	(0.00)	(1.35)	(0.01)	(100.00)
	0	0	0	656	0	0	0	0	0	9	0	665
	(0.00)	(0.00)	(0.00)	(98.64)	(0.00)	(0.00)	(0.00)	(0.00)	(0.00)	(1.35)	(0.01)	(100.00)

(1) ()

(2) : (CD)

(3) , 가 /

(4) , 가 ()

2)

[TopsValue []]

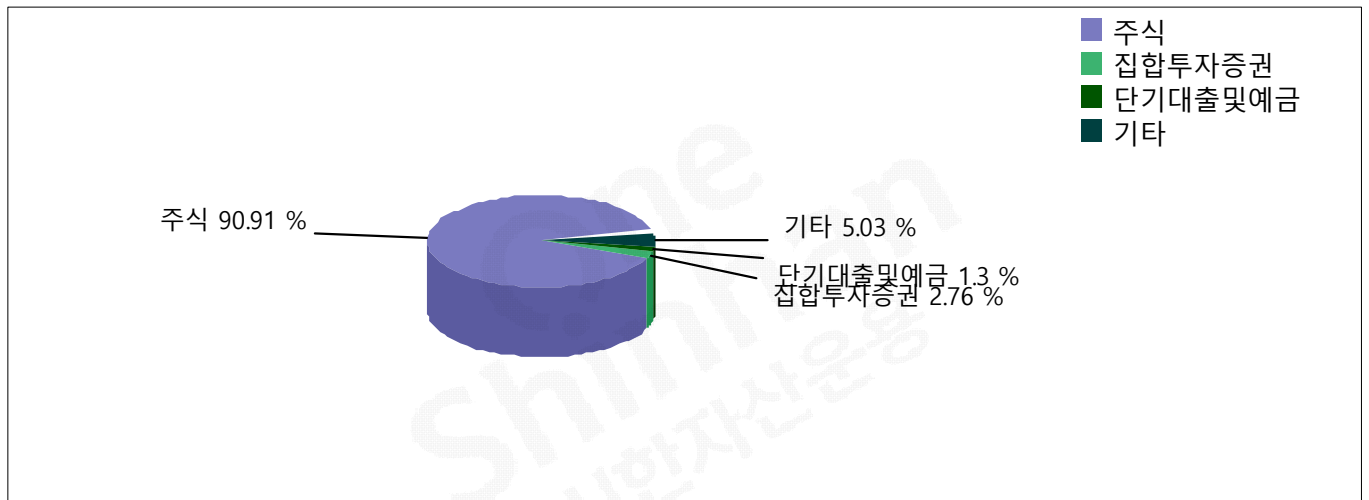

[2021.11.30 / : ,%]

KRW	645	0	0	20	0	0	0	0	0	9	36	710
	(90.91)	(0.00)	(0.00)	(2.76)	(0.00)	(0.00)	(0.00)	(0.00)	(0.00)	(1.30)	(5.03)	(100.00)
	645	0	0	20	0	0	0	0	0	9	36	710
	(90.91)	(0.00)	(0.00)	(2.76)	(0.00)	(0.00)	(0.00)	(0.00)	(0.00)	(1.30)	(5.03)	(100.00)

(1) ()

(2) : (CD)

(3) , 가 /

(4) , 가 ()

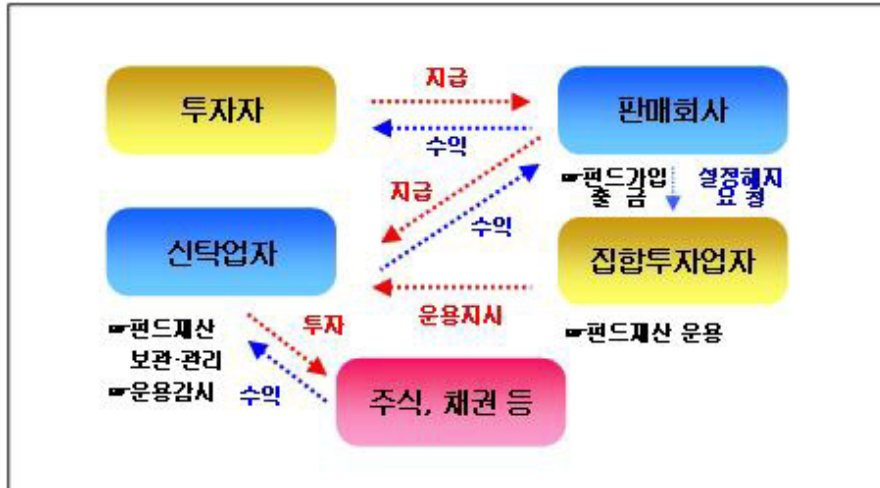

1.

가.

	()
	70 18, 19 (: 02-767-5777, : www.shinhanfund.com)
	2021.01 (() ()) 2009.01 () (() SH ()) 2008.09 , MOU
	754
	(100%)

.

[]

, / , /

[]

,

[]

가 ,

() 가

가

[]

, , , 가

2 (:)

[]

	25 2020 12	24 2019 12
가	139,673	133,815
가	17,834	23,441
가	3,378	3,699
	27,526	20,848
	2,716	2,400
	191,127	184,203
	20,530	19,678
	20,530	19,678
	75,374	75,374
	29,177	29,177
	385	76
	-578	-578
()	66,240	60,477
	170,597	164,525
	191,127	184,203

[]

	25 (20.01.01- 20.12.31)	24 (19.01.01- 19.12.31)
	88,870	84,256
	53,994	53,069
()	34,876	31,187
	966	574
	542	478
	35,299	31,283
	8,636	8,193
()	26,663	23,090
()		
()	26,663	23,090

(2021.11.30 / :)()

									MMF	
	16,252	18,695	46,859	39,655	18,921	17,175	59,681	28,323	131,486	377,046

유형별 운용자산규모

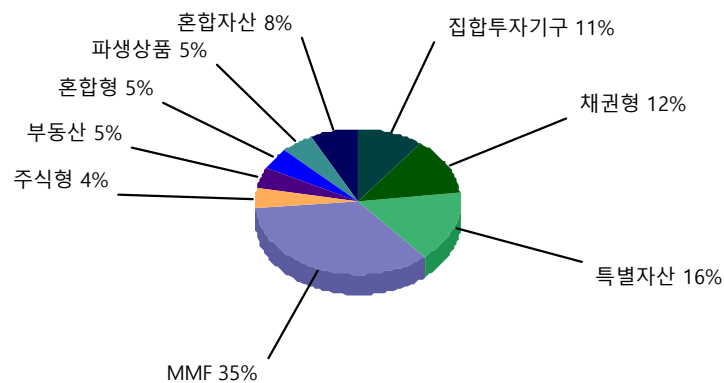

2. 가. ()

3.

가.

1)

	51 (: 1588-5000)
	www.wooribank.co.kr

2)

(1)

(2) 가
()

가 / / 가가 / 가 /
/ 가
() 가 ,
() 가
() , , , 가

.

1)

	70 (: 2180-0400)
	www.shinhanaitas.com

2)

(1)

가

(2)

가

가

()

, , ,

가

가

. 가

1)

가	88	02-399-3350	www.koreaap.com
	70 19	02-398-3900	www.nicepni.co.kr
KIS 가	6 38	02-3215-1400	www.bond.co.kr
가()	5 29	02-721-5300	www.fnpricing.com

2)

가 가

,

,

가

가

(

가()

(CD, CP)

가

)

()

, , ,

가

가

1.

가.

(1)

-

-

-

가

가

(2)

-

100

5

가

가

1

가

100

5

-

가

-

가

2

-

가

-

4

1

-

5

1

가

(

“

”

)

1.

221

6

가

2.

3.

가

10

1

4.

221

7

-

-

6

,

-

가

2

-

(

“

”

)

8

1

-

10

1

가
가
(2),
가
가
가
가
(www.kofia.or.kr)

2.

/ 가 1 224 2 6 6 /
/ 가
/ 1 50 /
1 1 50
(50)
48
가

3.

가.

(1)

[]

2

1)

2)

3)

4)

.

[]

가

가

2

1)

2)

3)

(2)

-

3

1

2

가

100

가

가

-

0

3

,

가

0

0

0

0

가

92

3

,

3

2

3

, 6
7

, 9

-

가

1)

가

2)

1

3)

3

1

4)

가

가

10

(3)

.

가

2

가

가

1)

2)

3)

4)

247

5

5)

270

2

가

1)

가

2)

1

3)

3

1

4) 가 가 10

(4) 가

(1)

1. ,
2. (216)
3. ()
4.)
- 5.
6. (217 3)
- 7.
- 8.

2 6

42 1

37

2

3

1. 가
 2. 가
 3. 가
- 1

가

180

(,)

가

5

1

가

(,)

가

5

,
35

4

2

3
가

가

(

)

(2)

(www.kofia.or.kr)

(www.shinhanfund.com) •

1. (
2. ,)
(230)
3. 93 2
- 4.
5. ,

6. , ,
 7. 가 가
 (262 1 ,)
 8. 가 (가
 .) 1 50
 가 192 1
 9. 가 가 1 1
 50 가 192 1
 10. (.
)
 1) 242 2
 2)
 3) .
 4)
 11. 가
 (3)

- , , , :
 - (“ ”) 100 5 100 :
 - :
 - . 4 30 4
 1 1
 - ()
)

4.
 가. (2020.12.01 - 2021.11.30) :
 . (2020.12.01 - 2021.11.30) :
 .

	(가) (Broker Committee)
	-
	-
	-
	- 가
	- /

	<ul style="list-style-type: none"> - - - IT/ -
--	--

5.

.

6.

가

.



[()]

1. ()
2. ()

가. ()
.

[가]

1.
2.

One
Shinhan
신한자산운용

[]

	가
	2
	가
	()
	50%
	가 가
	가 가
가	가 가
	() 가
	() ()
가	가
	가 가 ,
	가 가 () ()
	가 가 () 가 가
	가 가 , 가 가
	가 ,
	가 ,
	가 가
	가

	가
	가
	()가 , 가 ()가 , 가 () 가 가 (10)
	가 가 가 가 가 ()
	가
	가 5
	Active
	가
	가 가 가
	가
	가
/	: : :