

# (구분건물)감정평가표

이 감정평가서는 감정평가에 관한 법규를 준수하고 감정평가이론에 따라 성실하고 공정하게 작성하였기에 서명날인합니다.

감정평가사

류근로



(주)가람감정평가법인 대표이사 이태관

감정평가액	一金壹仟壹百參拾億參仟四百四拾萬圓整 (₩113,034,400,000.-)					
의뢰인	(주)신한은행 여신관리부장		감정평가목적	공매		
채무자	-		제출처	(주)신한은행		
소유자 (대상업체명)	프라임개발주식회사 (수탁자: 주식회사한국외환은행)		기준가치	시장가치		
			감정평가조건	-		
목록표시 근거	귀제시목록		기준시점	조사기간	작성일	
			2016.04.26	2016.04.22~2016.04.26	2016.05.13	
감정평가 내용	공부(公簿)(의뢰)		사정		감정평가액	
	종류	면적 또는 수량	종류	면적 또는 수량	단가	금액
	구분건물	1,293개호	구분건물	1,293개호	-	113,034,400,000
			이	하	여	백
	합계					₩113,034,400,000

본인은 이 감정평가서에 제시된 자료를 기준으로 성실하고 공정하게 심사한 결과 이 감정평가 내용이 타당하다고 인정하므로 이에 서명날인합니다.

심사자  
감정평가사

姜道遠



# (부동산)감정평가표

이 감정평가서는 감정평가에 관한 법규를 준수하고 감정평가이론에 따라 성실하고 공정하게 작성하였기에 서명 날인합니다.

감정평가사  
김정희

김정희



(주)미래새한감정평가법인 본사  
대표자 설덕진



감정평가액	金壹仟壹百四拾七億貳百萬圓整 (₩14,702,000,000.-)				
의뢰인	(주)신한은행 여신관리부장	감정평가목적	공매		
채무자	—	제출처	(주)신한은행		
소유자 (대상업체명)	수탁자: (주)한국외환은행 위탁자: 프라임개발(주)	기준가치	시장가치		
		감정평가조건	—		
목록표시근거	등기사항전부증명서	기준시점	조사기간	작성일	
		2016. 04. 26	2016. 04. 25 ~ 2016. 04. 26	2016. 05. 13	
감정평가내용	공부(의뢰)		사정		감정평가액
	종별	면적(㎡) 또는 수량	종별	면적(㎡) 또는 수량	단가
	구분건물	1,293개호	구분건물	1,293개호	-
		이	하	여	백
	합계				
심사확인	본인은 이 감정평가서에 제시된 자료를 기준으로 성실하고 공정하게 심사한 결과 이 감정평가 내용이 타당하다고 인정하므로 이에 서명날인합니다. 심사자 감정평가사				

설덕진

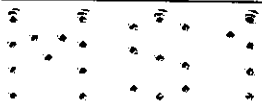

# 건물이용 및 임대개황도

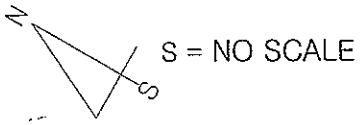

## 신도림테크노마트 제지하1층 호별배치도

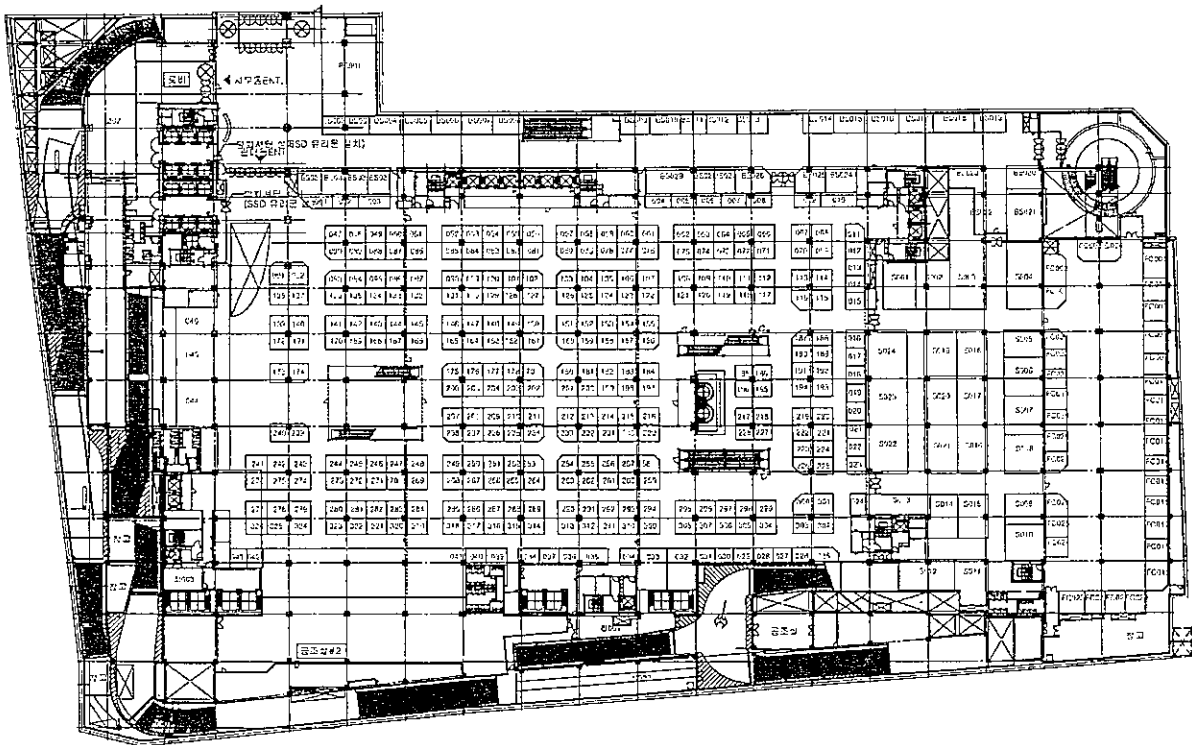

[본건 1] ~711]



# 건물이용 및 임대개황도

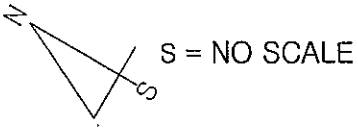

## 신도림테크노마트 제4층 호별배치도

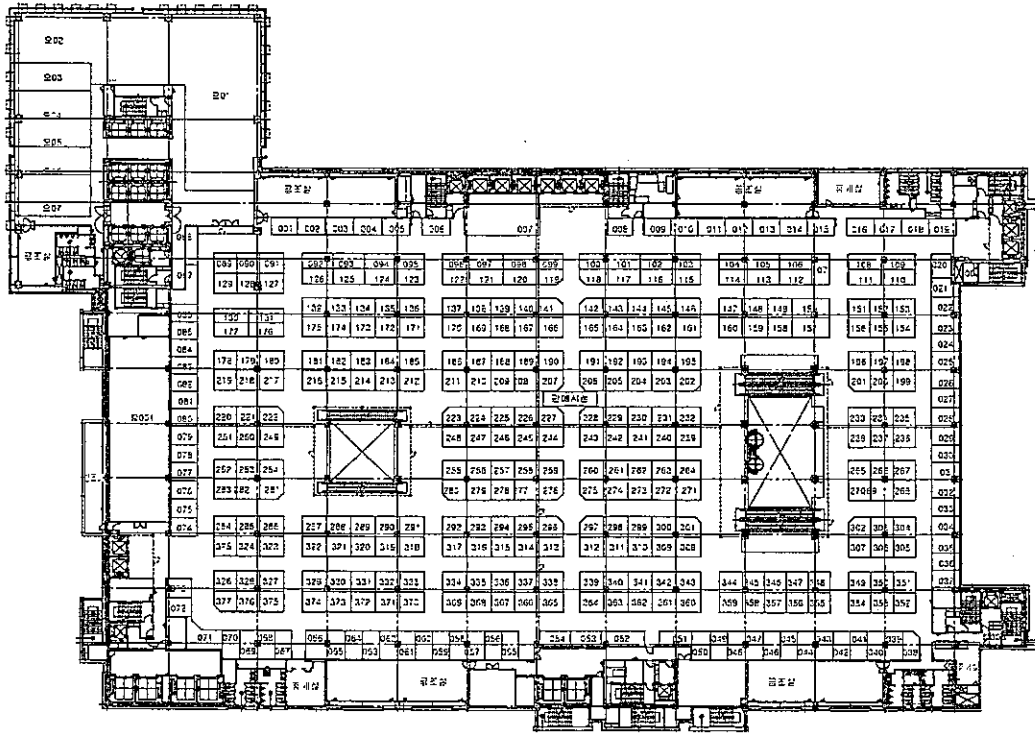

[ 본건 155] ~ 534]

# 건물이용 및 임대개황도

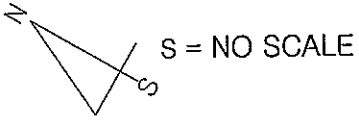

## 신도림테크노마트 제5층 호별배지도

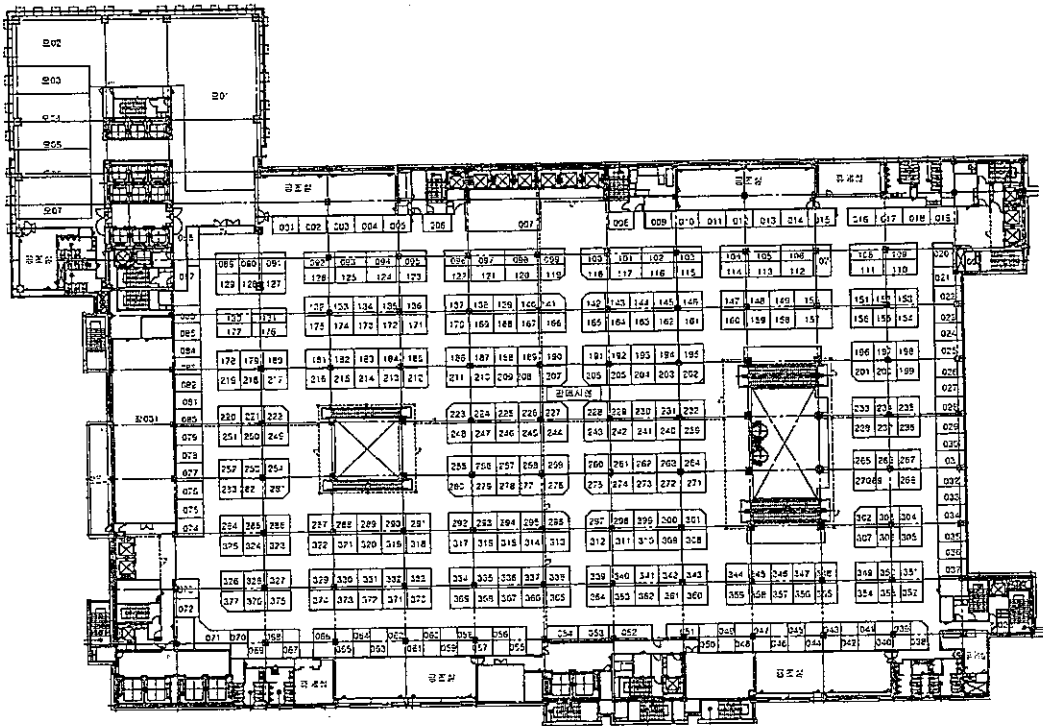

[ 본건 535] ~ 913]

