

**투자위험등급 : 각 하위  
펀드별 간이투자설명서  
참조**

본 펀드는 투자대상 자산의 종류 및 위험도 등을 감안하여 **1등급(매우 높은 위험)**에서 **5등급(매우 낮은 위험)**까지 투자위험등급을 **5단계로 분류**하고 있습니다. 따라서, 이러한 분류기준에 따른 투자회사의 위험등급에 대해 충분히 검토하신 후 합리적인 투자판단을 하시기 바랍니다.

### 간이투자설명서

이 투자설명서는 **프랭클린 템플턴 인베스트먼트 펀드**에 대한 투자설명서의 내용중 중요사항을 발췌한 정보를 담고 있습니다. 따라서 **프랭클린 템플턴 인베스트먼트 펀드** 주권을 매입하기 전에 반드시 증권신고서 또는 정식 투자설명서를 읽어보시기 바랍니다.

1. 집합투자기구 명칭 : 프랭클린 템플턴 인베스트먼트 펀드(Franklin Templeton Investment Funds)
2. 집합투자업자 명칭 : Franklin Templeton Investment Management Limited  
Templeton Asset Management Ltd.  
Franklin Advisers, Inc.  
Franklin Mutual Advisers, LLC  
Templeton Global Advisors Limited  
Franklin Templeton Investments Corp.  
Franklin Templeton Investments Japan Limited
3. 판매회사 : 판매회사는 붙임 3을 참고하시기 바랍니다. 판매회사에 대한 자세한 내용은 금융투자협회(www. kofia.or.kr) 또는 해당 판매회사의 인터넷홈페이지를 참고하시기 바랍니다.
4. 작성기준일 : 2009. 5. 25.
5. 증권신고서 효력발생일 : 2009. 5. 25.
6. 모집(매출) 증권의 종류 및 수 : 개방형/추가형 외국투자회사 주권  
모집(매출) 총액 : 별도로 정하여 지지 아니함
7. 모집(매출) 기간(판매기간) : 추가형(개방형) 투자회사로 모집기간을 정하지 아니하고 계속 모집이 가능합니다.
8. 집합투자증권신고서 및 투자설명서의 열람장소
  - 가. 집합투자증권신고서  
전자문서 : 금융위(금감원) 전자공시시스템 → <http://dart.fss.or.kr>
  - 나. 투자설명서  
전자문서 : 금융위(금감원) 전자공시시스템 → <http://dart.fss.or.kr>  
금융투자협회홈페이지 → [kofia.or.kr](http://kofia.or.kr)  
판매회사 홈페이지  
서면문서 : 각 판매회사 영업점
9. 안정조작 또는 시장조성 관련: 해당사항 없음

※ 이 간이투자설명서는 효력발생일까지 증권신고서의 기재사항 중 일부가 변경될 수 있으며, 개방형 집합투자증권인 경우 효력발생일 이후에도 변경될 수 있습니다.

금융위원회가 투자설명서의 기재사항이 진실 또는 정확하다는 것을 인정하거나 그 증권의 가치를 보증 또는 승인하지 아니함을 유의하시기 바랍니다.  
또한 이 집합투자증권은 「예금자보호법」에 의한 보호를 받지 않는 실적배당상품으로 투자원

금의 손실이 발생할 수 있으므로 투자에 신중을 기하여 주시기 바랍니다.

# 목차

프랭클린 템플턴 인베스트먼트 펀드(FRANKLIN TEMPLETON INVESTMENT FUNDS).....	5
프랭클린 템플턴 인베스트먼트 펀드의 하위펀드목록 .....	7
이사회 및 임원 .....	7
등록대리인, 명의개서 대리인 및 업무 대행사 .....	8
자산 보관사(수탁사), 주 지급 대리인, 상장(LISTING) 대리인 .....	8
감사.....	8
발기인 .....	8
프랭클린 유에스 오퍼튜니티 펀드 .....	9
프랭클린 바이오테크놀러지 디스커버리 펀드 .....	10
프랭클린 하이일드 펀드 .....	11
프랭클린 하이일드(유로) 펀드 .....	12
프랭클린 인컴 펀드 .....	13
프랭클린 인디아 펀드.....	14
프랭클린 테크놀러지 펀드 .....	15
프랭클린 템플턴 재팬 펀드.....	16
프랭클린 유에스 에쿼티 펀드 .....	17
프랭클린 유에스 가변먼트 펀드.....	18
프랭클린 유에스 그로스 펀드 .....	19
프랭클린 유에스 울트라 단기 채권 펀드 .....	20
프랭클린 유에스 중소형 그로스 펀드.....	21
프랭클린 유에스 토탈 리턴 펀드.....	22
프랭클린 유추얼 비이컨 펀드 .....	23
프랭클린 유추얼 유러피언 펀드.....	25
프랭클린 유추얼 글로벌 디스커버리 펀드.....	27
템플턴 아시안 본드 펀드 .....	29
템플턴 아시안 그로스 펀드.....	31
템플턴 브릭 펀드.....	33
템플턴 차이나 펀드 .....	34
템플턴 이스턴 유럽 펀드 .....	35
템플턴 이머징마켓 펀드.....	36
템플턴 이머징마켓 본드 펀드 .....	37
템플턴 유로 리퀴드 리저브 펀드.....	38
템플턴 유로랜드 펀드.....	39
템플턴 유로랜드 본드 펀드.....	40
템플턴 유러피언 펀드.....	41
템플턴 유러피언 토탈 리턴 펀드.....	42

템플턴 글로벌 펀드 .....	43
템플턴 글로벌 (유로) 펀드 .....	44
템플턴 글로벌 밸런스드 펀드 .....	45
템플턴 글로벌 본드 펀드 .....	46
템플턴 글로벌 본드 (유로)펀드 .....	48
템플턴 글로벌 에쿼티 인컴 펀드 .....	49
템플턴 글로벌 인컴 펀드 .....	50
템플턴 글로벌 스몰러 컴퍼니즈 펀드 .....	51
템플턴 글로벌 토탈 리턴 펀드 .....	52
템플턴 그로스 (유로) 펀드 .....	54
템플턴 라틴 아메리카 펀드 .....	55
템플턴 타일랜드 펀드 .....	56
템플턴 유에스 달러 리워드 리저브 펀드 .....	57
위험고려사항 .....	58
주식 클래스 .....	65
판매 수수료 구조 .....	66
배당 정책 .....	66
주식 가격의 산출 및 공시 .....	67
대한민국 투자자를 위한 공시 .....	68
거래 정책 (TRADING POLICY) .....	71
본 회사에 대한 과세 .....	73
주주에 대한 과세 .....	73
과거 운용 실적 .....	74
총 비용 비율(TOTAL EXPENSE RATIO) .....	74
소프트 커미션(SOFT COMMISSIONS) .....	74
위험 관리 .....	75
데이터 보호 .....	75
영문 원본 부록 .....	92

## 프랭클린 템플턴 인베스트먼트 펀드(Franklin Templeton Investment Funds)

개방형 투자 신탁 회사

등록 사무소: 26, boulevard Royal, L-2449 Luxembourg

Grand Duchy of Luxembourg

R.C.S. Luxembourg B 35 177

본 간이투자설명서는 프랭클린 템플턴 투자 펀드(“본 회사”)의 주요 정보를 선별적으로 포함하고 있으며, 투자자들은 이를 통해 보다 현명한 투자 결정을 내릴 수 있을 것입니다. 본 회사에 대한 추가 정보는 아래의 자료를 통해서 얻을 수 있습니다:

- > 투자 설명서 전문
- > 최신 연례 감사 및 반기 미감사 보고서

당사, 당사의 관리 대리인, 당사 주식 판매사를 통해서 위의 자료를 무료로 득할 수 있습니다. 국내투자자는 국내판 매대행회사에 위 서류들의 열람이나 등본 또는 초본의 교부를 청구할 수 있습니다.

상기 자료는 참조 형식으로 본 간이투자설명서에 편입되어 있습니다. 다시 말해, 합법적으로 본 자료의 일부를 구성합니다.

본 간이투자설명서는 모집(Offer)이나 권유(Solicitation)가 금지되어 있는 지역에서 또는 자격이 없는 사람에 의해서, 이루어진 모집이나 권유를 인정하지 아니합니다. 본 주식은 미국 및 그 관할지역 내에서 직·간접적으로 모집되거나 판매되지 않으며, 그 지역의 시민이나 거주자에게 혹은 그들의 이익을 위하여 모집되거나 판매되지 않습니다. 단, 미국 법령등에 따라 미국 등록 요건이 면제되는 경우는 예외로 합니다.

본 회사는 룩셈부르크 대공국의 법에 의거하여 설립된 개방형 투자신탁회사의 자격을 갖춘 유한 책임 투자회사입니다. 본 회사는 1990년 11월 6일 무한으로 룩셈부르크에 설립되었습니다. 본 회사는 룩셈부르크 상업 및 기업 등기부(Registre de Commerce des Societes de et a Luxembourg) B 35 177로 등록되어 있습니다. 본 정관 수정본 사본은 룩셈부르크 상업 및 기업 등기부(Registre de Commerce et des Societes de et a Luxembourg)와 본 회사의 등록 사무소에서 득할 수 있습니다.

본 회사는 집합투자기구에 대한 2002년 12월 20일 룩셈부르크 법률(집합투자기구에 관한 법률) 파트 1에 의거하여, 집합투자기구 공식 리스트에 등재되어 있습니다. 수정된 1985년 12월 20일자 유럽이사회 지침 85/611/EEC에 따라, 본 회사는 양도성 증권 집합투자기구(UCITS; Undertaking for Collective Investment in Transferable Securities) 자격을 갖추고 있습니다.

본 회사는 룩셈부르크 금융위원회의 감독을 받습니다.

본 회사는 본 투자 설명서에 기술된 하나 또는 그 이상의 주식 유형으로 대표되며 상이한 투자 목적을 갖는 다양한 하위 펀드(“펀드”)로 구성된 엄브렐라 구조(umbrella structure)를 갖추고 있습니다. 이사회는 향후에 상이한 투자 목적을 갖는 추가 펀드의 생성을 승인할 수 있습니다. 이때에 본 간이투자설명서는 수정되어야 합니다.

또한, 이탈리아와 같은 특정 관할에서 세워진 현지지급 판매회사 (distributors local paying agent) 및 상응하는 은행들은 관련 거래에 특정 금액을 부과할 수 있습니다.

주식은 2페이지에 기술된 펀드, 유형, 통화로 제공 또는 발행됩니다.

본 회사의 이사회는 해당 펀드를 통해, 기존 유형의 주식 제공 또는 발행을 결정하며, 이와 관련된 조건은 “주식 유형 – 판매 수수료 구조” 섹션에 자세히 기술되어 있고, 펀드의 기준 통화 이외의 대체 통화 주식 유형에 관한 내용도 포함합니다. 주주는 “주가 공시” 섹션에 기술된 바와 같이, 해당 주식 유형의 주식 대비 순 자산 가치를 공개할 때, 해당 주식의 발행 사실을 통지 받습니다.

영문 간이투자설명서는 그 어느 언어의 간이투자설명서보다 우세합니다.

## 자금세탁 및 테러리스트 자금 방지 법안

금융 분야 (수정)에 대한 1993년 4월 5일자 법안과 2004년 11월 12일자 자금세탁 관련 법안, 그리고 룩셈부르크 감독 당국 해당 회람에 의거하여, 금융 분야의 모든 전문가들은 자금 세탁 및 테러리스트 자금 목적을 위한 집합투자기구(UCITS)의 활용을 막아야 할 책무가 있습니다. 이러한 맥락에서, 투자자 확인 절차가 적용되어 왔습니다.

## 질의 및 추가 정보

프랭클린 템플턴 인베스트먼트 펀즈(Franklin Investment Funds)에 대한 문의 혹은 추가 상세 정보의 취득을 원할 경우 아래의 연락처를 활용합니다:

Franklin Templeton International Services S.A., Client & Dealer Services  
26 boulevard Royal, L-2449 Luxembourg  
Tel: (352) 46 66 67 212, Fax: (352) 46 66 76  
e-mail:lucs@franklintempleton.com  
[www.franklintempleton.lu](http://www.franklintempleton.lu), 또는 프랭클린 템플턴 투자 현지 사무소

## 위험등급에 대한 고지

펀드의 글로벌 위험등급은 간이투자설명서 상단에 기재된 국내 위험등급기준과 다를 수 있습니다. 위험등급은 추후 달라질 수 있으며 위험에 대한 예시 목적으로만 간주되어야 합니다. 투자자께서는 해당 펀드가 투자자의 투자경력이 나 투자성향에 적합한 상품인지 신중한 투자결정을 하여야 합니다. 또한 해외 증권에 투자하는 해외 투자펀드에 수반될 수 있는 환율 변동 위험은 위험등급 산정시 고려되지 아니하였으므로 투자판단시 유의하여야 합니다.

## 프랭클린 템플턴 인베스트먼트 펀드의 하위펀드목록

붙임 3)을 참고하시기 바랍니다.

### 이사회 및 임원

이사회는 투자 정책 결정을 포함한 본 회사의 경영과 관리를 책임집니다.

성 명	직 명	직책 및 근무처
Nicholas F. Brady	이사회 의장	회장, Choptank Partners, Inc.
Gregory E. Johnson	이사	사장, Franklin Resources, Inc. One Franklin Parkway San Mateo CA 94403-1906 U.S.A
Dr. J.B. Mark Mobius	이사	명예 이사, Templeton Asset Management Ltd. 7 Temasek Boulevard # 38-03 Suntec Tower One Singapore 038987
Mark G. Holowesko	이사	사장, Holowesko Partners Ltd HOLOWESKO PARTNERS LTD Shipston House Box N-7776 West Bay Street Lyford Cay Nassau Bahamas
Gregory E. McGowan	이사	전무, Templeton Worldwide, Inc. 500 East Broward Boulevard, Suite 2100 Fort Lauderdale, FL 33394 U.S.A.
Abercorn 공작	이사	회장, Calor Teoranta Barons Court Omagh BT78 4EZ Northern Ireland U.K.
Vijay C. Advani	이사	부회장, Franklin Resources, Inc. 의 Global Advisor Services. One Franklin Parkway San Mateo CA 94403-1906 USA
Richard H. Frank	이사	사장, Darby Overseas Investments Limited 1133 Connecticut Avenue NW, Suite 400 Washington DC 20036 U.S.A
David E. Smart	이사	이사, 사장, Franklin Templeton Investment Management Limited. The Adelphi Building 1-11 John Adam Street London WC2N 6HT, England U.K.
Trevor G. Trefgarne	이사	회장, Garro Securities Limited 30 Kimbell Gardens London SW6 6QQ U.K.
James J.K. Hung	이사	사장, Asia Securities Global Ltd. Room 63, 21st floor, New World Tower 1 18 Queen's Road, Central Hong Kong
Geoffrey A. Langalands	이사	경영 파트너, Langlands Consultoria Ltda Avenida das Américas 500 Bloco 6, Sala 227 (Downtown) Rio de Janeiro - RJ CEP 22640-100 Brazil

집행 담당자(Conducting Officer)

William Lockwood	집행담당자	26, boulevard Royal, L-2449 Luxembourg
Geoffrey A. Langalands	집행담당자	26, boulevard Royal, L-2449 Luxembourg

#### 등록대리인, 명의개서 대리인 및 업무 대행사

#### **(Registrar & Transfer, Corporate, Domiciliary and Administrative Agent)**

Franklin Templeton International Services S.A

26, boulevard Royal, L-2449 Luxembourg.

사무대행사의 책무는 다음과 같습니다:

- > 주식의 발행, 환매 및 전환 업무의 처리
- > 회계 자료 관리
- > 본 회사의 주주 명부 관리
- > 룩셈부르크 대공국 법률에 따른 기타 행정 업무

#### 자산 보관사(수탁사), 주 지급 대리인, 상장(listing) 대리인

J.P.Morgan Bank Luxembourg S.A.

European Bank & Business Centre

6 route de Treves

L-2633 Senningerberg

J.P. Morgan Bank Luxembourg S.A.는 본 회사의 증권과 현금을 포함한 본 회사 자산의 수탁 회사로 임명되었으며, 이들 자산은 수탁 회사가 직접, 또는 거래처(correspondent), 피지명인, 대리인을 통해서 관리될 것입니다.

J.P. Morgan Bank Luxembourg S.A는 집합투자기구와 관련된 법규에 따라 수탁 업무를 수행합니다.

#### 감사

PRICEWATERHOUSECOOPERS S.a.r.l.

400, route d'Esch, B.P. 1443, L-1014 Luxembourg

#### 발기인

프랭클린 템플턴 인베스트먼트츠(Franklin Templeton Investments)



**투자위험등급 : 1등급**  
**[ 매우 높은 위험 ]**

본 펀드는 투자대상 자산의 종류 및 위험도 등을 감안하여 **1등급(매우 높은 위험)**에서 **5등급(매우 낮은 위험)**까지 투자위험등급을 **5단계로 분류**하고 있습니다. 따라서, 이러한 분류기준에 따른 투자신탁의 위험등급에 대해 충분히 검토하신 후 합리적인 투자판단을 하시기 바랍니다.

**프랭클린 유에스 오퍼튜니티 펀드**  
**Franklin U.S. Opportunities Fund**

**펀드 세부 정보**

펀드 유형	주식형 펀드
기준 통화	미국 달러
설정일	2000년 4월 3일
운용보수	주식 유형 별로, 펀드 일 정산 순 자산의 1.00% (연간)에 상응하는 월 별 수수료를 자산 운용사가 수령합니다;
총 비용 비율	A (누적형)미화: 1.80%; A(년배당형)영국파운드: 1.80%; N (누적형)미화: 2.56%
자산 운용사	Franklin Advisers, Inc, San Mateo, CA, USA

**펀드 투자 대상**

투자목표

- 자산 증식.

투자전략

펀드는 광범위한 부문을 대상으로, 성장 잠재력이 큰, 미국 발행기관의 주식에 주로 투자할 것입니다.

**펀드 투자자**

투자자...

- 주식에 투자하여 자산 증식을 도모합니다.
- 전반적인 경제 상황과 비교하여, 평균 이상의 성장 또는 성장 잠재력을 보여주는 부문에 성장형 투자를 도모합니다.
- 미국 발행 기관의 주식에 집중적인 투자를 도모합니다.
- 중/장기 투자를 계획합니다.

**펀드 투자 관련 위험**

- 생명공학, 커뮤니케이션 및 기술 부문 위험
- 주식의 위험
- 성장주의 위험
- 중소기업의 위험

본 위험에 대한 상세 논의는 '위험 고려사항' 섹션을 참고합니다.

**과거 성과**

아래 차트는 펀드의 과거 수익률을 퍼센트로 나타내고 있습니다. 본 차트에 사용된 가정에 대해서는 '과거 성과'섹션을 참고합니다.

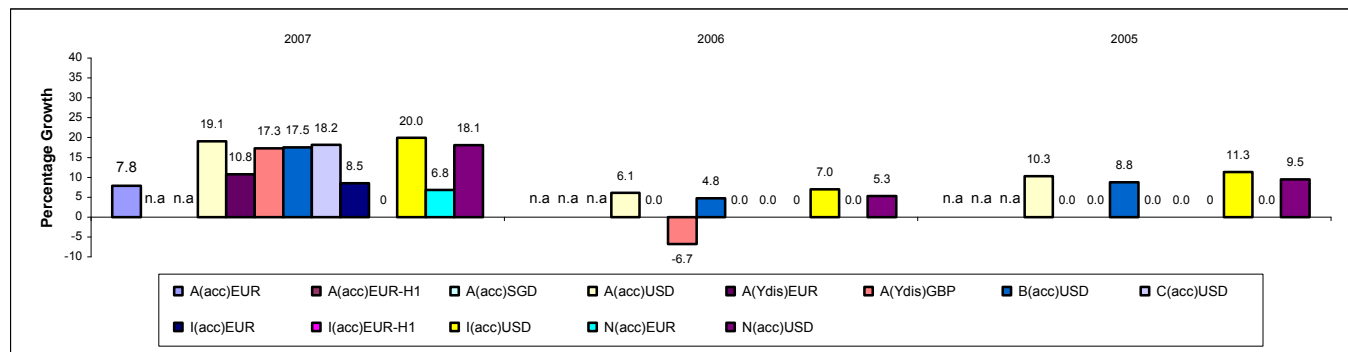

위에 열거되어 있는 모든 클래스가 국내판매대행회사를 통하여 판매되는 것은 아닙니다. 이와 관련한 자세한 사항은 투자설명서 전문을 참고하시기 바랍니다.

**투자위험등급 : 1등급**  
**[ 매우 높은 위험 ]**

본 펀드는 투자대상 자산의 종류 및 위험도 등을 감안하여 **1등급(매우 높은 위험)**에서 **5등급(매우 낮은 위험)**까지 투자위험등급을 **5단계로 분류**하고 있습니다. 따라서, 이러한 분류기준에 따른 투자신탁의 위험등급에 대해 충분히 검토하신 후 합리적인 투자판단을 하시기 바랍니다.

## 프랭클린 바이오테크놀러지 디스커버리 펀드

### Franklin Biotechnology Discovery Fund

#### 펀드 세부 정보

펀드 유형	주식형 펀드
기준 통화	미국 달러
설정일	2000년 4월 3일
운용보수	주식 유형 별로, 펀드 일 정산 순 자산의 1.00% (연간)에 상응하는 월 별 수수료를 자산 운용사가 수령합니다;
총 비용 비율	A (누적형)미화: 2.02%; N (누적형)미화: 2.76%
자산 운용사	Franklin Advisers, Inc, San Mateo, CA, USA

#### 펀드 투자 대상

##### 투자목표

- 자산 증식.

##### 투자전략

펀드는 외국 또는 미국에 위치한 생명공학기술 및 연구/개발 기업의 주식에 주로 투자하며, 보조적으로, 외국 또는 미국 발행기관의 채권에 투자할 것입니다. 대체적으로 펀드 투자 시점 기준, 시가 총액이 미화 20억 달러 이하인, 소규모 자본화 기업에 자산의 상당 부분을 투자 하려합니다.

#### 펀드 투자자

##### 투자자...

- 주식에 투자하여 자산 증식을 도모합니다.
- 미국 및 전 세계의 생명공학 부문을 대상으로, 성장형 투자를 추구합니다.
- 중/장기 투자를 계획합니다.

#### 펀드 투자 관련 위험

- 생명공학, 커뮤니케이션 및 기술 부문 위험
- 주식의 위험
- 외환의 위험
- 금리 위험
- 중소기업의 위험

본 위험에 대한 상세 논의는 '위험 고려사항' 섹션을 참고합니다.

#### 과거 성과

아래 차트는 펀드의 과거 수익률을 퍼센트로 나타내고 있습니다. 본 차트에 사용된 가정에 대해서는 '과거 성과' 섹션을 참고합니다.

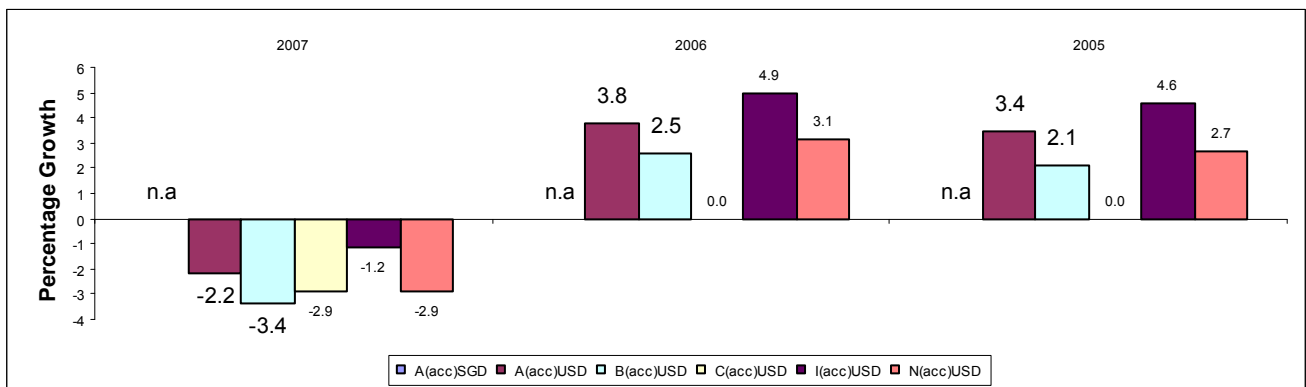

위에 열거되어 있는 모든 클래스가 국내판매대행회사를 통하여 판매되는 것은 아닙니다. 이와 관련한 자세한 사항은 투자설명서 전문을 참고하시기 바랍니다.

**투자위험등급 : 3등급**  
[ 중간 위험 ]

본 펀드는 투자대상 자산의 종류 및 위험도 등을 감안하여 **1등급(매우 높은 위험)**에서 **5등급(매우 낮은 위험)**까지 투자위험등급을 **5단계로 분류**하고 있습니다. 따라서, 이러한 분류기준에 따른 투자신탁의 위험등급에 대해 충분히 검토하신 후 합리적인 투자판단을 하시기 바랍니다.

## 프랭클린 하이일드 펀드 Franklin High Yield Fund

### 펀드 세부 정보

펀드 유형	확정 금리형 펀드(채권형 펀드)
기준 통화	미국 달러
설정일	1996년 3월 1일
운용보수	주식 유형 별로, 펀드 일 정산 순 자산의 0.80% (연간)에 상응하는 월 별 수수료를 자산 운용사가 수령합니다;
총 비용 비율	A (월배당형)미화: 1.51%; A (누적형)미화: 1.52%; N(누적형)미화: 2.11%
자산 운용사	Franklin Advisers, Inc, San Mateo, CA, USA

### 펀드 투자 대상

#### 투자목표

- 주요 목표: 고도의 경상 이익 추구.
- 2차 목표: 자산 증식.

#### 투자전략

펀드는 자산 운용사의 판단에 따라, 매수 시점 기준, 과도한 위험 부담 없이, 최고의 수익률을 제공하는 미국 또는 비 미국계 발행기관의 확정 금리부 채권에 주로 투자합니다. 미국 기관이 발행하는 투자 등급 또는 하위 등급의 확정 금리부 채권, 또는 비 미국계 기관이 발행하거나 미등급인 경우 이에 상응하는 채권에 투자할 것입니다. 일시적으로 및/또는 보조적인 차원에서 기타 유형의 증권을 대상으로 투자 기회를 모색할 수 있습니다. 총 자산의 최대 10%까지 부실 증권에 투자할 수 있습니다. 자산의 최대 10% 범위 내에서, 신용 연계 증권에 투자할 수 있습니다.

### 펀드 투자자

#### 투자자...

- 고도의 수익을 추구하며, 자산 증식에도 관심을 갖습니다.
- 미국 및 비 미국 발행기관의 고수익 확정 금리부 증권을 대상으로 투자를 모색합니다.
- 중/장기 투자를 계획합니다.

### 펀드 투자 관련 위험

- 신용 위험
- 신용 연계 위험
- 부실채권의 위험
- 파생 상품 위험
- 외환의 위험
- 금리 위험
- 저 등급 또는 투자부적격 등급 채권의 위험
- 구조조정 기업의 위험

본 위험에 대한 상세 논의는 '위험 고려사항' 섹션을 참고합니다.

### 과거 성과

아래 차트는 펀드의 과거 수익률을 퍼센트로 나타내고 있습니다. 본 차트에 사용된 가정에 대해서는 '과거 성과' 섹션을 참고합니다.

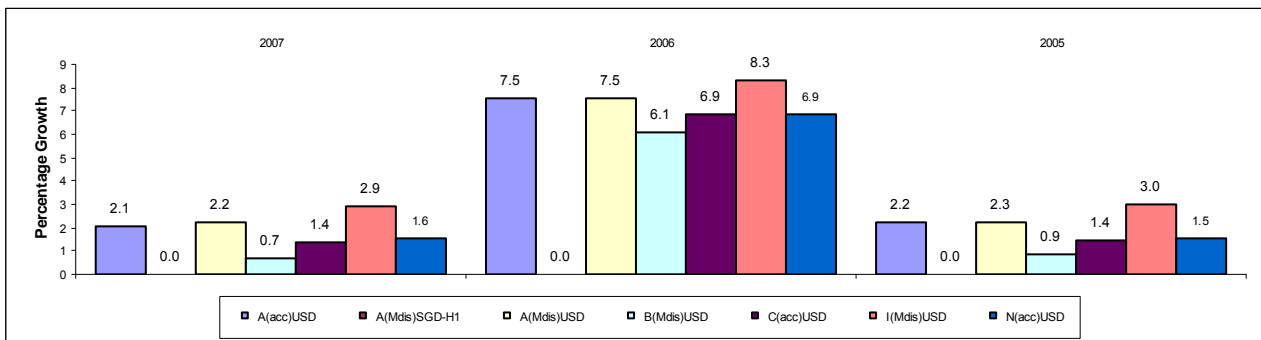

위에 열거되어 있는 모든 클래스가 국내판매대행회사를 통하여 판매되는 것은 아닙니다. 이와 관련한 자세한 사항은 투자설명서 전문을 참고하시기 바랍니다.

**투자위험등급 : 3등급**  
[ 중간 위험 ]

본 펀드는 투자대상 자산의 종류 및 위험도 등을 감안하여 **1등급(매우 높은 위험)**에서 **5등급(매우 낮은 위험)**까지 투자위험등급을 **5단계로 분류**하고 있습니다. 따라서, 이러한 분류기준에 따른 투자신탁의 위험등급에 대해 충분히 검토하신 후 합리적인 투자판단을 하시기 바랍니다.

## 프랭클린 하이일드(유로) 펀드 Franklin High Yield (Euro) Fund

### 펀드 세부 정보

펀드 유형	확정 금리형 펀드 (채권형 펀드)
기준 통화	유로
설정일	2000년 4월 17일
운용보수	주식 유형 별로, 펀드 일 정산 순 자산의 0.80% (연간)에 상응하는 월 별 수수료를 자산 운용사가 수령합니다;
총 비용 비율	A (누적형): 1.52%; A (년배당형): 1.53%; A (월배당형): 1.57%; N(누적형): 2.12%
자산 운용사	Franklin Templeton Investment Management Limited, Edinburgh, UK

### 펀드 투자 대상

#### 투자목표

- 주요 목표: 고도의 경상 이익 추구.
- 2차 목표: 자산 증식.

#### 투자전략

펀드는 자산 운용사의 판단에 따라, 매입 시점 기준으로, 과도한 위험 부담 없이 최고의 수익률을 제공하는 유럽 또는 비 유럽 기관이 발행한 확정 금리부 채권에 직접적으로 또는 금융파생기관을 통해 주로 투자합니다. 금융파생상품은 규제 시장이나 장외에서 거래되는 크래디 디폴트 스왑(Credit Default Swap) 과 토탈 리턴 스왑(Total Return Swaps) 등의 스왑과 선도계약(Forwards) 및 선물계약(Futures), 그러한 계약에 대한 옵션 등을 포함합니다.

주로, 유로화 표시 또는 비 유로화 표시 유로 헷지, 투자 부적격 확정 금리부 채권 또는 미등급일 경우, 이에 상응하는 채권에 주로 투자합니다. 일시적 및/또는 보조적인 차원에서, 기타 유형의 유로 표시 증권에 투자할 수 있습니다. 자산의 최대 10%까지, 신용 연계 증권에 투자할 수 있습니다.

또한 펀드는 자산의 최대 10%까지 부도 채권 (securities in default)에 투자할 수 있습니다. 펀드의 명칭은 펀드 기준 통화가 유로임을 나타내나 펀드 순 투자 자산의 특정 부분이 유로화 기반임을 암시하는 것은 아닙니다.

### 펀드 투자자

투자자...

- 고도의 수익을 추구하며, 유로를 기준 통화로 하여 자산 증식도 도모합니다.
- 주로, 유로 표시 고수익 확정 금리부 증권에 투자합니다.
- 중/장기 투자를 계획합니다.

### 펀드 투자 관련 위험

- 신용 위험
- 부실채권의 위험
- 파생 상품의 위험
- 외환의 위험
- 금리 위험
- 저 등급 또는 투자적격등급 채권 위험
- 구조조정 기업의 위험

본 위험에 대한 상세 논의는 '위험 고려사항' 섹션을 참고합니다.

### 과거 성과

아래 차트는 펀드의 과거 수익률을 퍼센트로 나타내고 있습니다. 본 차트에 사용된 가정에 대해서는 '과거 성과' 섹션을 참고합니다.

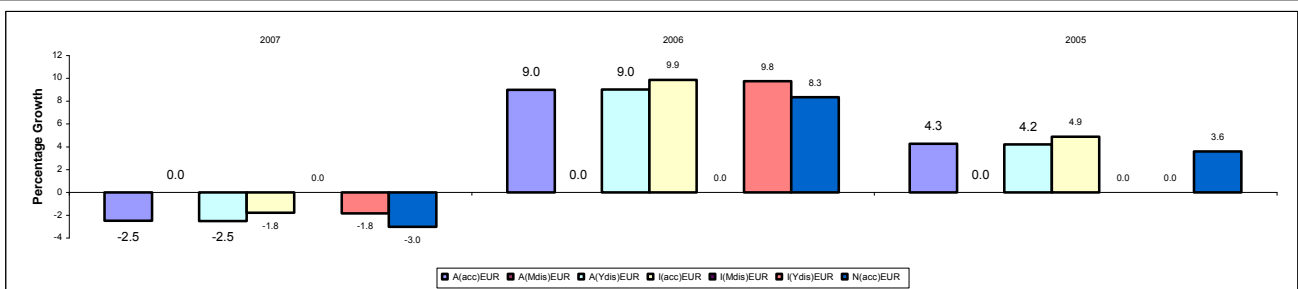

위에 열거되어 있는 모든 클래스가 국내판매대행회사를 통하여 판매되는 것은 아닙니다. 이와 관련한 자세한 사항은 투자설명서 전문을 참고하시기 바랍니다.

**투자위험등급 : 2등급**  
[ 높은 위험 ]

본 펀드는 투자대상 자산의 종류 및 위험도 등을 감안하여 **1등급(매우 높은 위험)**에서 **5등급(매우 낮은 위험)**까지 투자위험등급을 **5단계로 분류**하고 있습니다. 따라서, 이러한 분류기준에 따른 투자신탁의 위험등급에 대해 충분히 검토하신 후 합리적인 투자판단을 하시기 바랍니다.

## 프랭클린 인컴 펀드 Franklin Income Fund

### 펀드 세부 정보

펀드 유형	혼합형 펀드(balanced fund)
기준 통화	미국 달러
설정일	1999년 7월 1일
운용보수	주식 유형 별로, 펀드 일 정산 순 자산의 <b>0.85%</b> (연간)에 상응하는 월 별 수수료를 자산 운용사가 수령합니다;
총 비용 비율	A (월배당형)미화: 1.68%; N(누적형)미화: 2.18%
자산 운용사	Franklin Advisers, Inc, San Mateo, CA, USA

### 펀드 투자 대상

#### 투자목표

- 자산 증식 가능성을 유지하면서, 수익을 극대화합니다.

#### 투자전략

펀드는 유틸리티, 석유, 가스, 부동산, 소비재, 등 다양한 기업의 주식 및 장/단기 채권으로 구성된 양도성 증권 포트폴리오에 투자합니다. 투자 등급 이하의 채권에도 투자할 수 있습니다. 순 투자 자산의 최대 25%를 비 미국 계 증권에 투자할 수 있습니다.

### 펀드 투자자

#### 투자자...

- 자산 증식 가능성을 유지하면서, 일정한 수준의 수익을 추구합니다.
- 단일 펀드를 통해서 주식 및 확정금리부 증권 포트 폴리오에 접근하고자 합니다.
- 중/장기 투자를 계획합니다.

### 펀드 투자 관련 위험

- 신용 위험
- 주식의 위험
- 외환의 위험
- 금리 위험
- 저 등급 또는 투자부적격 등급 채권의 위험

본 위험에 대한 상세 논의는 '위험 고려사항' 섹션을 참고합니다.

### 과거 성과

아래 차트는 펀드의 과거 수익률을 퍼센트로 나타내고 있습니다. 본 차트에 사용된 가정에 대해서는 '과거 성과'섹션을 참고합니다.

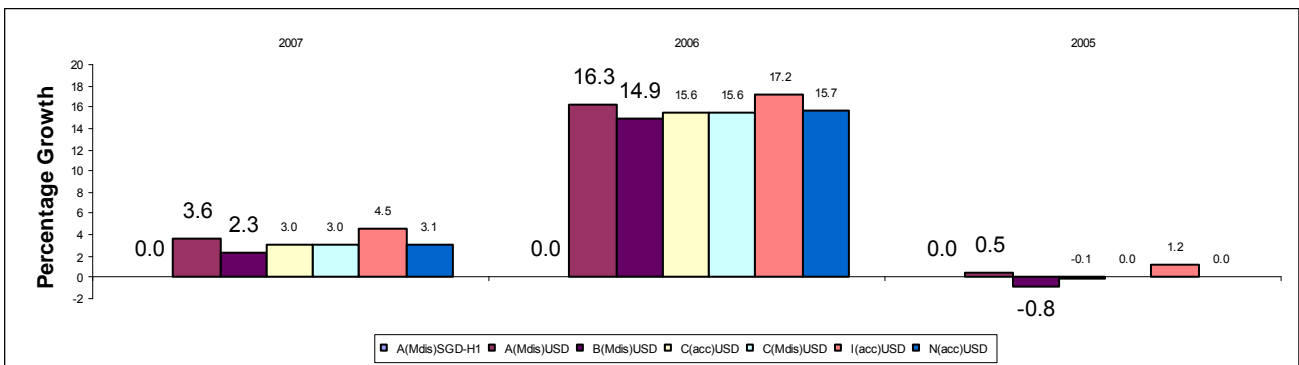

위에 열거되어 있는 모든 클래스가 국내판매대행회사를 통하여 판매되는 것은 아닙니다. 이와 관련한 자세한 사항은 투자설명서 전문을 참고하시기 바랍니다.

**투자위험등급 : 1등급**  
**[ 매우 높은 위험 ]**

본 펀드는 투자대상 자산의 종류 및 위험도 등을 감안하여 **1등급(매우 높은 위험)**에서 **5등급(매우 낮은 위험)**까지 투자위험등급을 **5단계로 분류**하고 있습니다. 따라서, 이러한 분류기준에 따른 투자신탁의 위험등급에 대해 충분히 검토하신 후 합리적인 투자판단을 하시기 바랍니다.

## 프랭클린 인디아 펀드

### Franklin India Fund

#### 펀드 세부 정보

펀드 유형	주식형 펀드
기준 통화	미국 달러
설정일	2005년 10월 25 일
운용보수	주식 유형 별로, 펀드 일 정산 순 자산의 1.00% (연간)에 상응하는 월 별 수수료를 자산 운용사가 수령합니다;
총 비용 비율	A (누적형)미화: 1.96%; A (누적형)유로: 1.96%; A(년배당형)영국파운드: 1.94%; N(누적형)유로:2.72%;N(누적형)미화:2.72%
자산 운용사	Franklin Advisers, Inc, San Mateo, CA, USA

#### 펀드 투자 대상

##### 투자목표

- 자산 증식.

##### 투자전략

펀드는 인도에 설립되거나 인도에서 주요 사업활동을 영위하는 회사의 주식에 주로 투자합니다. 펀드는 자본총액과 상관없는 다양한 산업에 걸쳐 회사에 투자하고자 합니다. 또한 펀드는 머니 마켓 상품을 포함하여 위 기관들이 발행한 인도 확정금리부증권에 대한 투자 기회를 도모합니다.

#### 펀드 투자자

투자자...

- 인도에 소재한 회사의 주식에 투자하여 중장기 자산증식을 추구합니다.
- 중/장기 투자를 계획합니다.

#### 펀드 투자 관련 위험

- 신흥시장의 위험
- 주식의 위험
- 외환의 위험
- 중소기업의 위험

본 위험에 대한 상세 논의는 '위험 고려사항' 섹션을 참고합니다.

#### 과거 성과

아래 차트는 펀드의 과거 수익률을 퍼센트로 나타내고 있습니다. 본 차트에 사용된 가정에 대해서는 '과거 성과'섹션을 참고합니다.

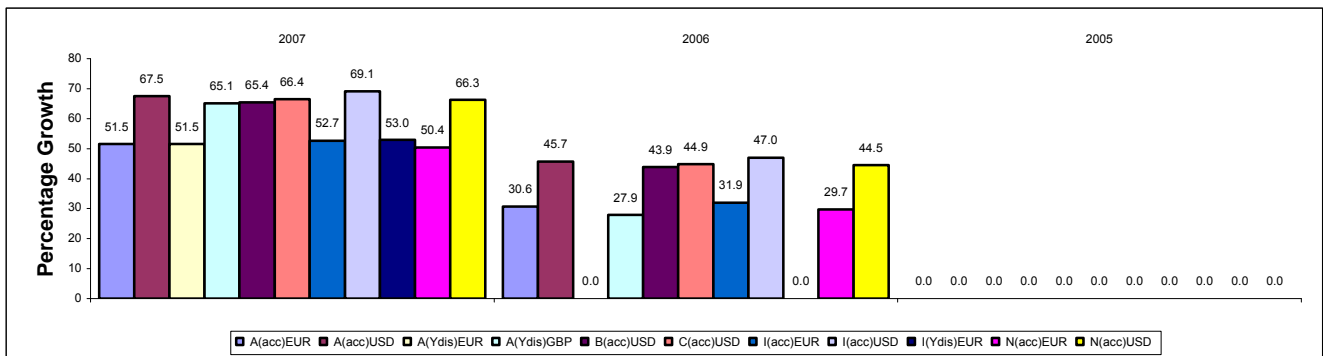

위에 열거되어 있는 모든 클래스가 국내판매대행회사를 통하여 판매되는 것은 아닙니다. 이와 관련한 자세한 사항은 투자설명서 전문을 참고하시기 바랍니다.

**투자위험등급 : 1등급**  
**[ 매우 높은 위험 ]**

본 펀드는 투자대상 자산의 종류 및 위험도 등을 감안하여 **1등급(매우 높은 위험)**에서 **5등급(매우 낮은 위험)**까지 투자위험등급을 **5단계로 분류**하고 있습니다. 따라서, 이러한 분류기준에 따른 투자신탁의 위험등급에 대해 충분히 검토하신 후 합리적인 투자판단을 하시기 바랍니다.

## 프랭클린 테크놀러지 펀드 Franklin Technology Fund

### 펀드 세부 정보

펀드 유형	주식형 펀드
기준 통화	미국 달러
설정일	2000년 4월 3일
운용보수	주식 유형 별로, 펀드 일 정산 순 자산의 1.00% (연간)에 상응하는 월 별 수수료를 자산 운용사가 수령합니다.
총 비용 비율	A (누적형)미화: 1.83%;N(누적형)미화: 2.58%;N(누적형)유로: 2.59%
자산 운용사	Franklin Advisers, Inc, San Mateo, CA, USA

### 펀드 투자 대상

#### 투자목표

- 자산 증식

#### 투자전략

펀드는 순 투자 자산 총액의 2/3 이상을 기술 개발, 발전, 활용 및 커뮤니케이션 서비스와 장비의 혜택이 예상되는 미국 또는 비 미국 국가기업의 주식에 투자할 것입니다.

### 펀드 투자자

투자자...

- 주식에 투자하여 자산 증식을 도모합니다.
- 미국 및 전 세계의 기술 과 커뮤니케이션 서비스 및 장비 부문을 대상으로 성장형 투자를 추구합니다.
- 중/장기 투자를 계획합니다.

### 펀드 투자 관련 위험

- 생명공학, 커뮤니케이션 및 기술 부문 위험
- 주식의 위험
- 신흥 시장의 위험

본 위험에 대한 상세 논의는 '위험 고려사항' 섹션을 참고합니다.

### 과거 성과

아래 차트는 펀드의 과거 수익률을 퍼센트로 나타내고 있습니다. 본 차트에 사용된 가정에 대해서는 '과거 성과' 섹션을 참고합니다.

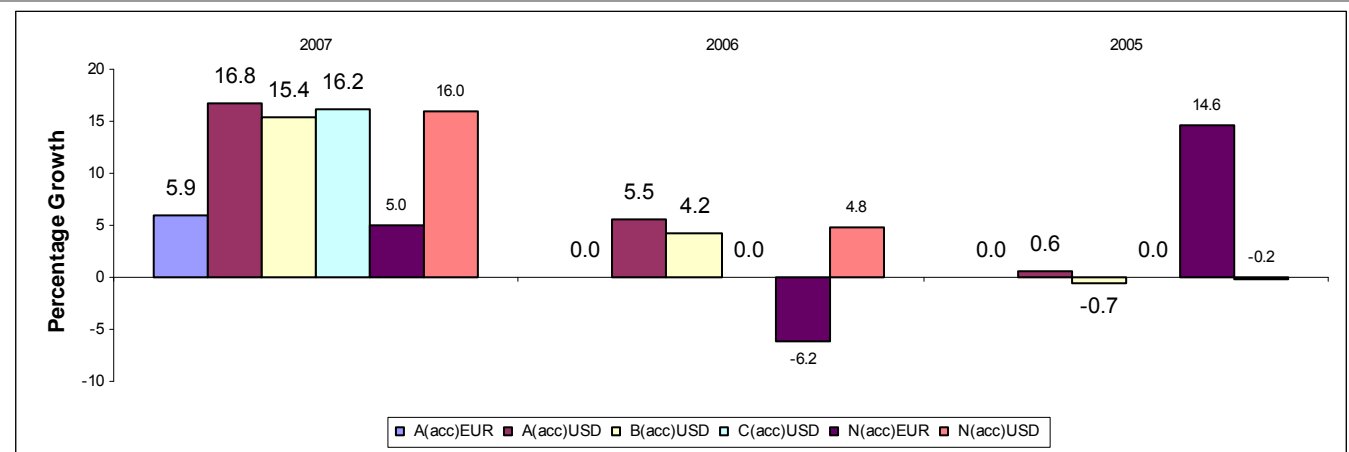

위에 열거되어 있는 모든 클래스가 국내판매대행회사를 통하여 판매되는 것은 아닙니다. 이와 관련한 자세한 사항은 투자설명서 전문을 참고하시기 바랍니다.

**투자위험등급 : 1등급**  
**[ 매우 높은 위험 ]**

본 펀드는 투자대상 자산의 종류 및 위험도 등을 감안하여 **1등급(매우 높은 위험)**에서 **5등급(매우 낮은 위험)**까지 투자위험등급을 **5단계로 분류**하고 있습니다. 따라서, 이러한 분류기준에 따른 투자신탁의 위험등급에 대해 충분히 검토하신 후 합리적인 투자판단을 하시기 바랍니다.

## 프랭클린 템플턴 재팬 펀드

### Franklin Templeton Japan Fund

#### 펀드 세부 정보

펀드 유형	주식형 펀드
기준 통화	일본 엔화
설정일	2000년 9월 1일
운용보수	주식 유형 별로, 펀드 일 정산 순 자산의 1.00% (연간)에 상응하는 월 별 수수료를 자산 운용사가 수령합니다;
총 비용 비율	A (누적형)엔화: 1.85%
자산 운용사	Franklin Templeton Investments Japan Limited, Japan

#### 펀드 투자 대상

##### 투자목표

- 자산 증식.

##### 투자전략

펀드는 일본에 설립되어 있거나, 일본에서 핵심 사업을 수행하는 기관의 주식에 주로 투자합니다. 이 밖에도 펀드는 일본 엔화 또는 엔화 이외의 통화로 표시된 우선주, 보통주 전환 가능 증권이나 기업이나 정부의 채무증서 등 기타 유형의 증권에 투자할 수 있습니다.

#### 펀드 투자자

투자자...

- 일본 주식에 투자하여 자산 증식을 도모합니다.
- 중/장기 투자를 계획합니다.

#### 펀드 투자 관련 위험

- 신용 위험
- 주식의 위험
- 외환의 위험
- 금리의 위험

본 위험에 대한 상세 논의는 '위험 고려사항' 섹션을 참고합니다.

#### 과거 성과

아래 차트는 펀드의 과거 수익률을 퍼센트로 나타내고 있습니다. 본 차트에 사용된 가정에 대해서는 '과거 성과' 섹션을 참고합니다.

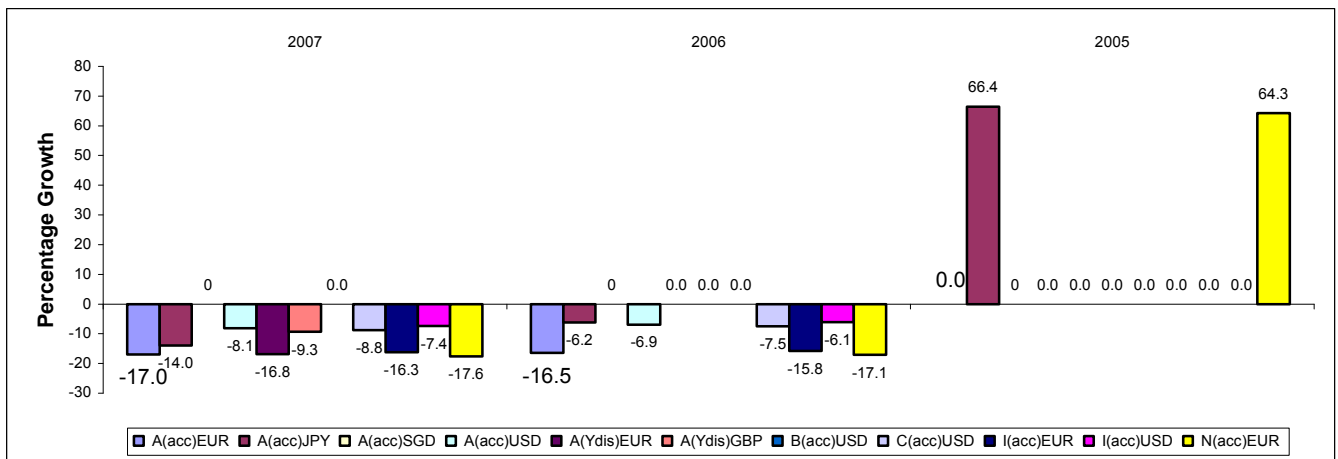

위에 열거되어 있는 모든 클래스가 국내판매대행회사를 통하여 판매되는 것은 아닙니다. 이와 관련한 자세한 사항은 투자설명서 전문을 참고하시기 바랍니다.



**투자위험등급 : 1등급**  
**[ 매우 높은 위험 ]**

본 펀드는 투자대상 자산의 종류 및 위험도 등을 감안하여 **1등급(매우 높은 위험)**에서 **5등급(매우 낮은 위험)**까지 투자위험등급을 **5단계로 분류**하고 있습니다. 따라서, 이러한 분류기준에 따른 투자신탁의 위험등급에 대해 충분히 검토하신 후 합리적인 투자판단을 하시기 바랍니다.

## 프랭클린 유에스 에쿼티 펀드

### Franklin U.S. Equity Fund

#### 펀드 세부 정보

펀드 유형	주식형 펀드
기준 통화	미국 달러
설정일	1999년 7월 1일
운용보수	주식 유형 별로, 펀드 일 정산 순 자산의 1.00% (연간)에 상응하는 월 별 수수료를 자산 운용사가 수령합니다;
총 비용 비율	A (누적형)미화: 1.83%; A (누적형)유로: 1.83%; N (누적형)미화: 2.58%; N(누적형)유로: 2.59%
자산 운용사	Franklin Advisers, Inc, San Mateo, CA, USA

#### 펀드 투자 대상

##### 투자목표

- 자산 증식.

##### 투자전략

펀드는 미국의 주요 증권 거래소에 상장된 미국 주식 예탁 증서 및 주식(American Depository Receipts & American Depository Shares) 뿐만 아니라, 보통주, 우선주를 포함 한 미국 주식 또는 전환주에 주로 투자합니다. 보조적인 차원에서, 헷지 기법을 활용하여, 상황에 따라 현금 준비금을 보유할 수 있습니다.

#### 펀드 투자자

투자자...

- 적절히 분산된, 미국 주식형 펀드에 혼합형 방식으로 투자하여 자산 증식을 도모합니다.
- 중/장기 투자를 계획합니다.

#### 펀드 투자 관련 위험

- 파생 상품의 위험
  - 신용 위험
  - 주식의 위험
  - 금리의 위험
  - 저 등급또는 투자부적격 등급 채권의 위험
- 본 위험에 대한 상세 논의는 '위험 고려사항' 섹션을 참고합니다.

#### 과거 성과

아래 차트는 펀드의 과거 수익률을 퍼센트로 나타내고 있습니다. 본 차트에 사용된 가정에 대해서는 '과거 성과' 섹션을 참고합니다.

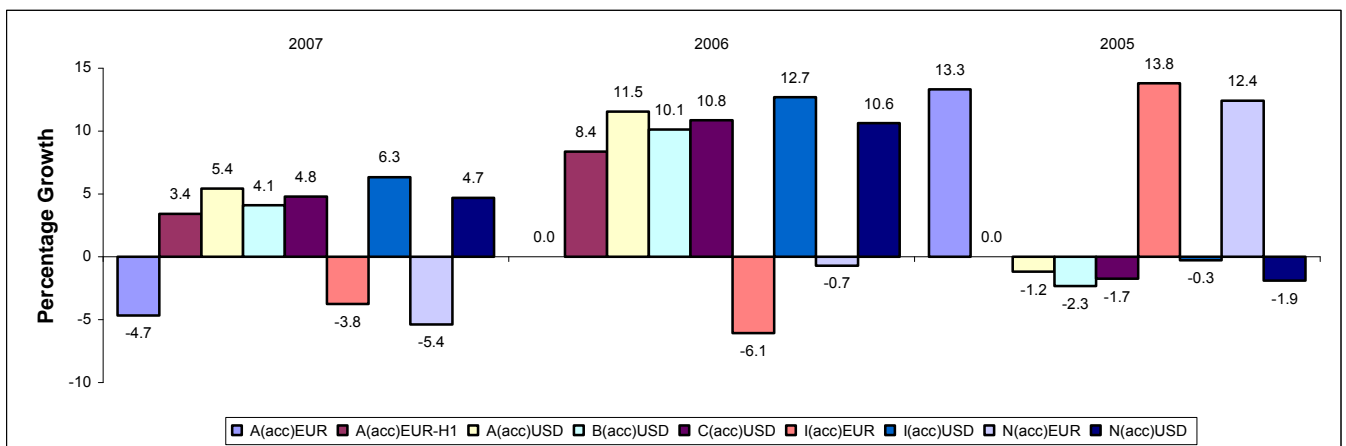

위에 열거되어 있는 모든 클래스가 국내판매대행회사를 통하여 판매되는 것은 아닙니다. 이와 관련한 자세한 사항은 투자설명서 전문을 참고하시기 바랍니다.

**투자위험등급 : 5등급**  
[ 낮은 위험 ]

본 펀드는 투자대상 자산의 종류 및 위험도 등을 감안하여 1등급(매우 높은 위험)에서 5등급(매우 낮은 위험)까지 투자위험등급을 5단계로 분류하고 있습니다. 따라서, 이러한 분류기준에 따른 투자신탁의 위험등급에 대해 충분히 검토하신 후 합리적인 투자판단을 하시기 바랍니다.

## 프랭클린 유에스 가변먼트 펀드 Franklin U.S. Government Fund

### 펀드 세부 정보

펀드 유형	확정 금리형 펀드 (채권형 펀드)
기준 통화	미국 달러
설정일	1991년 2월 28일
운용보수	주식 유형 별로, 펀드 일 정산 순 자산의 0.65% (연간)에 상응하는 월 별 수수료를 자산 운용사가 수령합니다;
총 비용 비율	A (월배당형)미화: 1.27%; N (월배당형)미화: 1.96%; N(누적형): 1.97%
자산 운용사	Franklin Advisers, Inc, San Mateo, CA, USA

### 펀드 투자 대상

#### 투자목표

- 수익과 원금의 안전성.

#### 투자전략

펀드는 미국 정부와 미국 정부 기관이 발행하거나 보증하는 채무 증서에 주로 투자합니다.

### 펀드 투자자

#### 투자자...

- 수익 뿐만 아니라, 초기 투자금의 안전성을 도모합니다
- 미국 정부 및 미국 정부 기관의 채권을 대상으로 투자를 도모합니다.
- 중/장기 투자를 계획합니다.

#### 펀드 투자 관련 위험

- 신용 위험
- 금리의 위험
- 모기지 차익거래의 위험

본 위험에 대한 상세 논의는 '위험 고려사항' 섹션을 참고합니다.

### 과거 성과

아래 차트는 펀드의 과거 수익률을 퍼센트로 나타내고 있습니다. 본 차트에 사용된 가정에 대해서는 '과거 성과' 섹션을 참고합니다.

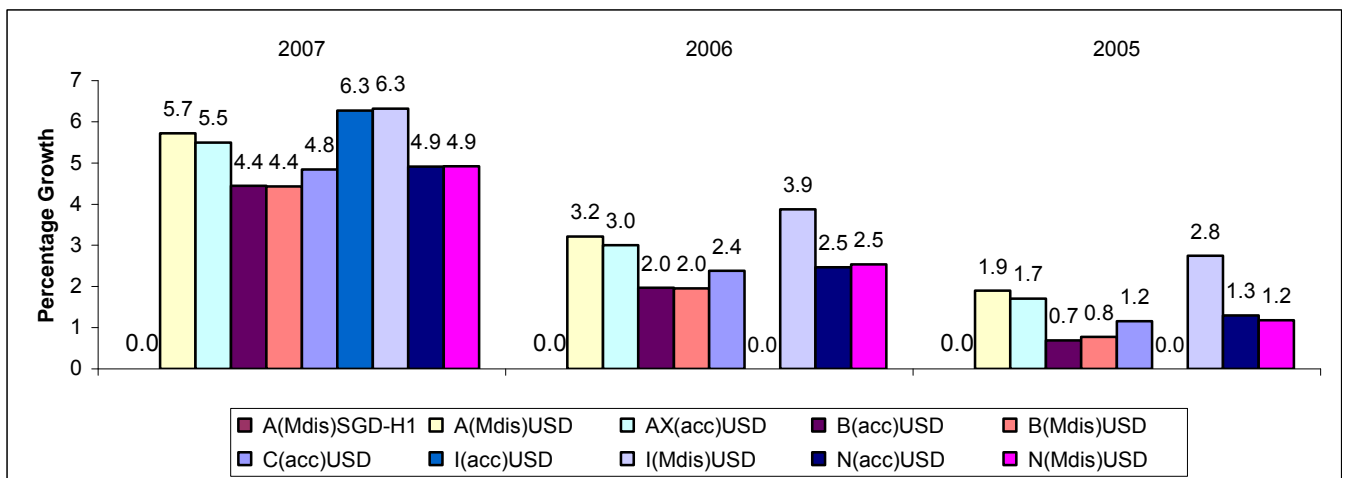

위에 열거되어 있는 모든 클래스가 국내판매대행회사를 통하여 판매되는 것은 아닙니다. 이와 관련한 자세한 사항은 투자설명서 전문을 참고하시기 바랍니다.

**투자위험등급 : 1등급**  
**[ 매우 높은 위험 ]**

본 펀드는 투자대상 자산의 종류 및 위험도 등을 감안하여 **1등급(매우 높은 위험)**에서 **5등급(매우 낮은 위험)**까지 투자위험등급을 **5단계로 분류**하고 있습니다. 따라서, 이러한 분류기준에 따른 투자신탁의 위험등급에 대해 충분히 검토하신 후 합리적인 투자판단을 하시기 바랍니다.

## 프랭클린 유에스 그로스 펀드 Franklin U.S. Growth Fund

### 펀드 세부 정보

펀드 유형	주식형 펀드
기준 통화	미국 달러
설정일	2003년 8월 29일
운용보수	주식 유형 별로, 펀드 일 정산 순 자산의 1.00% (연간)에 상응하는 월 별 수수료를 자산 운용사가 수령합니다;
총 비용 비율	A (누적형): 1.81%; N (누적형): 2.57%
자산 운용사	Franklin Advisers, Inc, San Mateo, CA, USA

### 펀드 투자 대상

#### 투자목표

- 자산 증식.

#### 투자전략

펀드는 미국에 소재한 회사의 주식에 주로 투자합니다. 펀드는 또한 기타국가에 소재하고 있으나 미국증권거래소에 상장된 회사의 주식에 투자할 수 있습니다. 펀드는 보조적인 차원에서 미국주식예탁증서에 투자할 수 있습니다.

### 펀드 투자자

#### 투자자...

- 미국 주식에 집중된 성장형 투자를 통해 자산 증식을 추구합니다.
- 중/장기 투자를 계획합니다.

### 펀드 투자 관련 위험

- 주식의 위험
- 성장주의 위험

본 위험에 대한 상세 논의는 '위험 고려사항' 섹션을 참고합니다.

### 과거 성과

아래 차트는 펀드의 과거 수익률을 퍼센트로 나타내고 있습니다. 본 차트에 사용된 가정에 대해서는 '과거 성과' 섹션을 참고합니다.

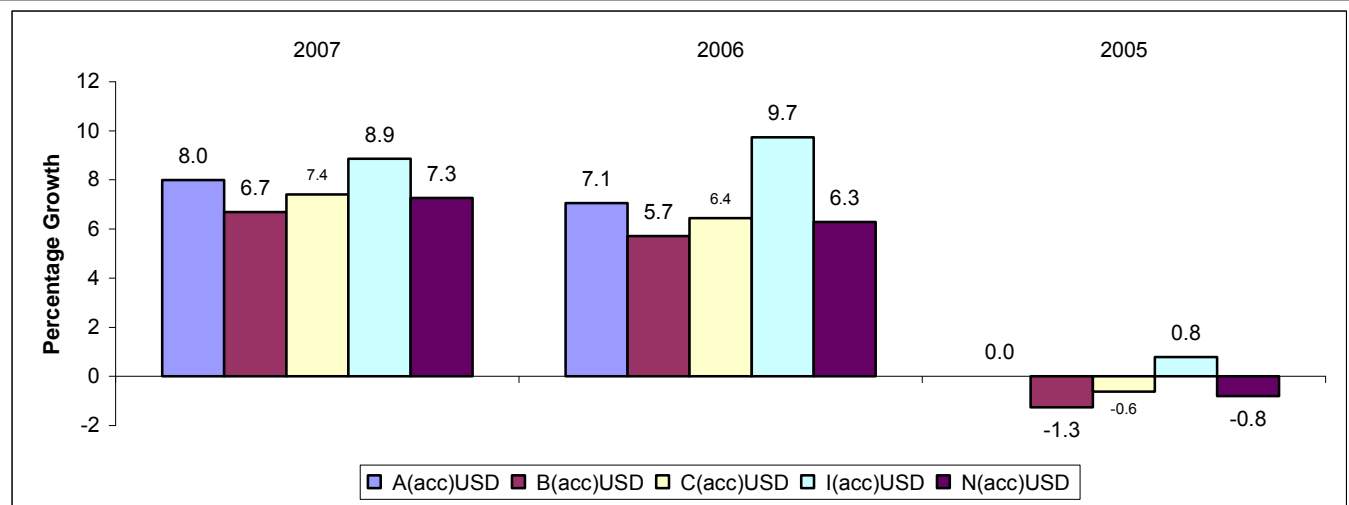

위에 열거되어 있는 모든 클래스가 국내판매대행회사를 통하여 판매되는 것은 아닙니다. 이와 관련한 자세한 사항은 투자설명서 전문을 참고하시기 바랍니다.

**투자위험등급 : 4등급**  
[ 낮은 위험 ]

본 펀드는 투자대상 자산의 종류 및 위험도 등을 감안하여 **1등급(매우 높은 위험)**에서 **5등급(매우 낮은 위험)**까지 투자위험등급을 **5단계로 분류**하고 있습니다. 따라서, 이러한 분류기준에 따른 투자신탁의 위험등급에 대해 충분히 검토하신 후 합리적인 투자판단을 하시기 바랍니다.

## 프랭클린 유에스 울트라 단기 채권 펀드

### Franklin U.S. Ultra Short Bond Fund

#### 펀드 세부 정보

펀드 유형	확정 금리형 펀드 (채권형 펀드)
기준 통화	미국 달러
설정일	2003년 8월 29일
운용보수	주식 유형 별로, 펀드 일 정산 순 자산의 0.65% (연간)에 상응하는 월 별 수수료를 자산 운용사가 수령합니다;
총 비용 비율	A (월배당형): 1.15%; N (월배당형): 1.83%
자산 운용사	Franklin Advisers, Inc, San Mateo, CA, USA

#### 펀드 투자 대상

##### 투자목표

- 자산 보존과 고도의 경상수익.

##### 투자전략

펀드는 주로, 목표 평균 만기가 3년 이하인 미국의 투자 등급 확정 금리부 증권에 투자합니다. 펀드의 목적 상, 투자 등급 증권은 S&P 평가 기준 BBB-, 또는 무디스 평가 기준 Baa3 이상의 증권을 의미합니다. 펀드는 매매 계약을 체결하고, 모기지 달러 롤(mortgage dollar rolls)을 포함한 기타 투자 기법을 사용하여, 자신이 주로 투자하는 증권에 대한 시장투자비중을 유지하고자 합니다.

#### 펀드 투자자

투자자...

- 자산보존과 고도의 수익을 추구합니다.
- 3년미만의 만기를 가진 미국 발행기관의 확정금리증권에 투자하고자 합니다.
- 중기 투자를 계획합니다.

#### 펀드 투자 관련 위험

- 신용 위험
- 금리의 위험
- 모기지 차익거래의 위험
- 조기상환 위험
- 증권 대여의 위험
- 스왑 계약의 위험

본 위험에 대한 상세 논의는 '위험 고려사항' 섹션을 참고합니다.

#### 과거 성과

아래 차트는 펀드의 과거 수익률을 퍼센트로 나타내고 있습니다. 본 차트에 사용된 가정에 대해서는 '과거 성과' 섹션을 참고합니다.

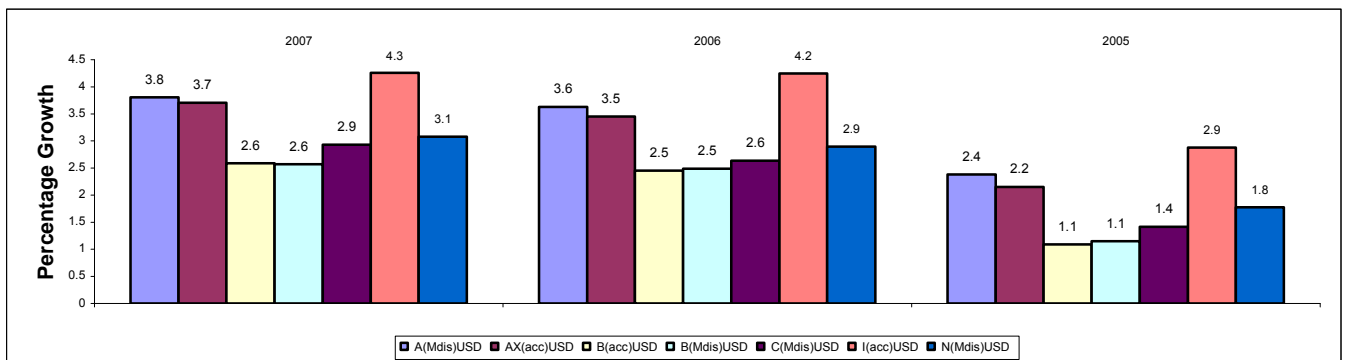

위에 열거되어 있는 모든 클래스가 국내판매대행회사를 통하여 판매되는 것은 아닙니다. 이와 관련한 자세한 사항은 투자설명서 전문을 참고하시기 바랍니다.

**투자위험등급 : 1등급**  
**[ 매우 높은 위험 ]**

본 펀드는 투자대상 자산의 종류 및 위험도 등을 감안하여 **1등급(매우 높은 위험)**에서 **5등급(매우 낮은 위험)**까지 투자위험등급을 **5단계로 분류**하고 있습니다. 따라서, 이러한 분류기준에 따른 투자신탁의 위험등급에 대해 충분히 검토하신 후 합리적인 투자판단을 하시기 바랍니다.

**프랭클린 유에스 중소형 그로스 펀드**  
**Franklin U.S. Small-Mid Cap Growth Fund**

**펀드 세부 정보**

펀드 유형	주식형 펀드
기준 통화	미국 달러
설정일	2000년 12월 29일
운용보수	주식 유형 별로, 펀드 일 정산 순 자산의 1.00% (연간)에 상응하는 월 별 수수료를 자산 운용사가 수령합니다.
총 비용 비율	A (누적형): 1.92%; N (누적형): 2.67%
자산 운용사	Franklin Advisers, Inc, San Mateo, CA, USA

**펀드 투자 대상**

투자목표  
 - 자산 증식.

투자전략  
 펀드는 미국 중/소 기업의 주식에 순 자산의 2/3 이상을 투자할 것입니다. 본 펀드의 경우, 시가 총액이 85억 달러 (미국 달러)를 초과하지 않는 경우, 중형 기업, 시가 총액이 아래의 기준을 초과하지 않는 경우, 소형 기업으로 구분합니다:  
 (i) 미화 15억 달러; 또는, (ii) 러셀 2000 지수 기준 최고 시가 (market cap value), 두 가지 중, 매입 시점 기준, 금액이 큰 쪽. 펀드는 대형 기업의 주식에도 투자할 수 있습니다.

**펀드 투자자**

투자자...  
 - 미국 중/소형 성장 기업에 투자하여 자산 증식을 추구합니다.  
 - 중/장기 투자를 계획합니다.

**펀드 투자 관련 위험**

- 주식의 위험  
 - 성장주의 위험  
 - 중소기업의 위험  
 본 위험에 대한 상세 논의는 '위험 고려사항' 섹션을 참고합니다.

**과거 성과**

아래 차트는 펀드의 과거 수익률을 퍼센트로 나타내고 있습니다. 본 차트에 사용된 가정에 대해서는 '과거 성과'섹션을 참고합니다.

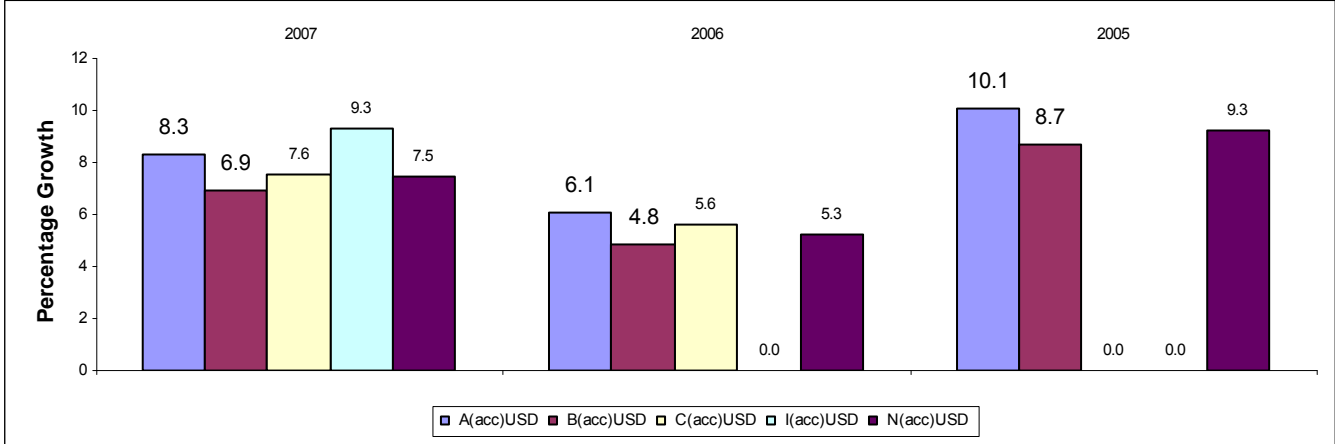

위에 열거되어 있는 모든 클래스가 국내판매대행회사를 통하여 판매되는 것은 아닙니다. 이와 관련한 자세한 사항은 투자설명서 전문을 참고하시기 바랍니다.

**투자위험등급 : 4등급**  
**[ 중간 위험 ]**

본 펀드는 투자대상 자산의 종류 및 위험도 등을 감안하여 **1등급(매우 높은 위험)**에서 **5등급(매우 낮은 위험)**까지 투자위험등급을 **5단계로 분류**하고 있습니다. 따라서, 이러한 분류기준에 따른 투자신탁의 위험등급에 대해 충분히 검토하신 후 합리적인 투자판단을 하시기 바랍니다.

## 프랭클린 유에스 토탈 리턴 펀드 Franklin U.S. Total Return Fund

<b>펀드 세부 정보</b>	
펀드 유형	확정 금리형 펀드(채권형 펀드)
기준 통화	미국 달러
설정일	2003년 8월 29일
관리 수수료	주식 유형 별로, 펀드 일 정산 순 자산의 <b>0.75%</b> (연간)에 상응하는 월 별 수수료를 자산 운용사가 수령합니다
총 비용 비율	A (월배당형): 1.20%; A (누적형): 1.19%; N (월배당형): 1.90%
자산 운용사	Franklin Advisers, Inc., San Mateo, CA, USA

**펀드 투자 대상**  
**투자목표**  
 - 주요 목표: 자본보존과 고도의 경상수익.  
 - 2차 목표: 자산증식.

**투자전략**  
 펀드는 투자비용을 줄이고 포트폴리오 위험을 관리하기 위한 효율적인 포트폴리오 운용 목적으로 광범위한 투자자산을 활용합니다. . 동 투자자산은 주로 규제시장이나 장외시장에서 거래되는 국채, 회사채, 주택저당증권, 자산유동화채권, 전환채권 등의 여러 양도성 증권과 국채등에 대한 선도계약 (Forwards) 및 선물계약 (Futures), 그러한 계약에 대한 옵션, 지수연계금융파생상품과 금리 스왑 및 토탈 리턴 스왑 (Total Return Swaps), 크레딧 디폴트 스왑(Credit Default Swaps), 싱글 네임 크레딧 디폴트 스왑 (Single Name Credit Default Swaps) 등의 스왑을 포함한 파생상품 등을 포함합니다. 펀드는 주로 미국계기관에게 투자하나 순자산의 25% 까지 (부수적인 유동 자산을 고려하지 않고) 비 미국계 기관이 발행한 증권에 투자할 수 있으며, 비미국 달러표시투자 자산에 순자산의 20%까지, 투자 부적격 등급 또는 저등급의 채권에 순 자산 총액의 20%까지, 그리고 units of UCITS and other UCIS는 순자산의 10%까지 투자할 수 있습니다.

**펀드 투자자**  
 투자자...  
 - 고도의 수익 및 자본 보존 및 부차적으로 자산증식을 추구합니다.  
 - 미 정부 또는 회사의 확정금리부 증권에 투자하고자 합니다.  
 - 중/장기 투자를 계획합니다.

**펀드 투자 관련 위험**  
 - 신용 위험  
 - 파생 상품의 위험  
 - 부실 채권의 위험  
 - 금리 위험  
 - 저등급 또는 투자부적격 등급 채권의 위험  
 - 모기지 및 자산 담보부 증권의 위험  
 - 모기지 차익거래의 위험  
 - 조기상환의 위험  
 - 증권 대여의 위험  
 - 스왑 계약의 위험

본 위험에 대한 상세 논의는 '위험 고려사항' 섹션을 참고합니다.

**과거 성과**  
 아래 차트는 펀드의 과거 수익률을 퍼센트로 나타내고 있습니다. 본 차트에 사용된 가정에 대해서는 '과거 성과'섹션을 참고합니다.

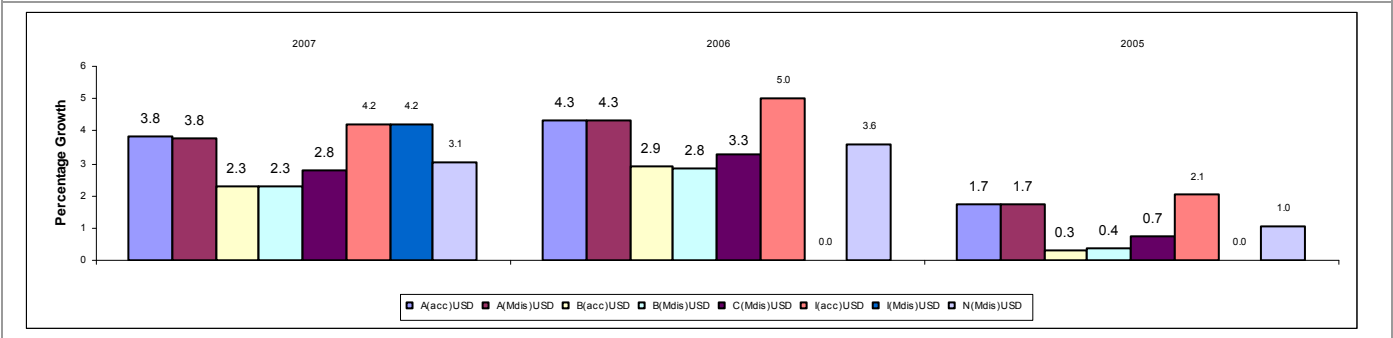

위에 열거되어 있는 모든 클래스가 국내판매대행회사를 통하여 판매되는 것은 아닙니다. 이와 관련한 자세한 사항은 투자설명서 전문을 참고하시기 바랍니다.

**투자위험등급 : 1등급**  
**[ 매우 높은 위험 ]**

본 펀드는 투자대상 자산의 종류 및 위험도 등을 감안하여 **1등급(매우 높은 위험)**에서 **5등급(매우 낮은 위험)**까지 투자위험등급을 **5단계로 분류**하고 있습니다. 따라서, 이러한 분류기준에 따른 투자신탁의 위험등급에 대해 충분히 검토하신 후 합리적인 투자판단을 하시기 바랍니다.

## 프랭클린 뮤추얼 비이컨 펀드

### Franklin Mutual Beacon Fund

#### 펀드 세부 정보

펀드 유형	주식형 펀드
기준 통화	미국 달러
설정일	1997년 7월 7일
운용보수	주식 유형 별로, 펀드 일 정산 순 자산의 1.00% (연간)에 상응하는 월 별 수수료를 자산 운용사가 수령합니다;
총 비용 비율	A (누적형)미화: 1.82%; A (누적형)유로:1.82%; A (년배당형)미화: 1.83%; N (누적형)미화: 2.57%; N (누적형)유로: 2.56%
자산 운용사	Franklin Mutual Advisers, LLC, Short Hills, NJ, USA Franklin Templeton Investment Management Limited, Edinburgh, UK

#### 펀드 투자 대상

##### 투자목표

- 주요 목표: 자산 증식.
- 2차 목표: 수익.

##### 투자전략

펀드는, 보통주, 우선주, 보통주 또는 우선주로 전환 가능한 또는 전환이 예상되는 채권, 등에 주로 직접적으로 또는 금융파생상품을 통해 투자합니다. 펀드 순 자산의 30% 까지, 비 미국계 발행 기관의 증권에 투자합니다. 펀드는 또한 합병, 통합, 파산, 재조직, 등에 연관된 기업의 증권, 또는 공개 매수나 교환 오퍼가 존재하는 증권을 대상으로 투자를 도모할 수 있으며, 이러한 거래에 참여할 수 있습니다. 또한 펀드는 담보부 및 무담보부 방식으로 구조조정 또는 채무조정대상 기업의 채무를 매입하거나 그와 같은 거래에 참여할 수 있습니다.

펀드는 선물, 옵션, CFDs(Contracts for Difference), 금융 상품에 대한 선도 계약, 선도 계약에 대한 옵션과 크래딧 디폴트 스왑(Credit Default Swaps) 및 합성주식스왑(Synthetic Equity Swap) 또는 토탈 리턴 스왑 (Total Return Swaps) 등의 스왑 등을 포함한 금융파생상품에 투자할 수 있습니다. 또한 펀드가 매도 포지션으로 인해 발생할 의무를 충분히 커버할 수 있을 정도로 유동성이 풍부한 매수 포지션을 보유하고 있을 경우, 동 펀드는 금융파생상품을 통해 보호된 매도 포지션(Covered short)을 보유할 수 있습니다.

#### 펀드 투자자

투자자...

- 주로 미국에 기반을 둔 저 평가 기업에 투자하여, 자산을 증식하고, 수익도 도모합니다.
- 중/장기 투자를 계획합니다.

#### 펀드 투자 관련 위험

- 신용 위험
- 주식의 위험
- 외환의 위험
- 금리의 위험
- 저등급 또는 투자부적격 채권의 위험
- 구조조정 기업의 위험
- 파생 상품의 위험

본 위험에 대한 상세 논의는 '위험 고려사항' 섹션을 참고합니다.

#### 과거 성과

아래 차트는 펀드의 과거 수익률을 퍼센트로 나타내고 있습니다. 본 차트에 사용된 가정에 대해서는 '과거 성과'섹션을 참고합니다.

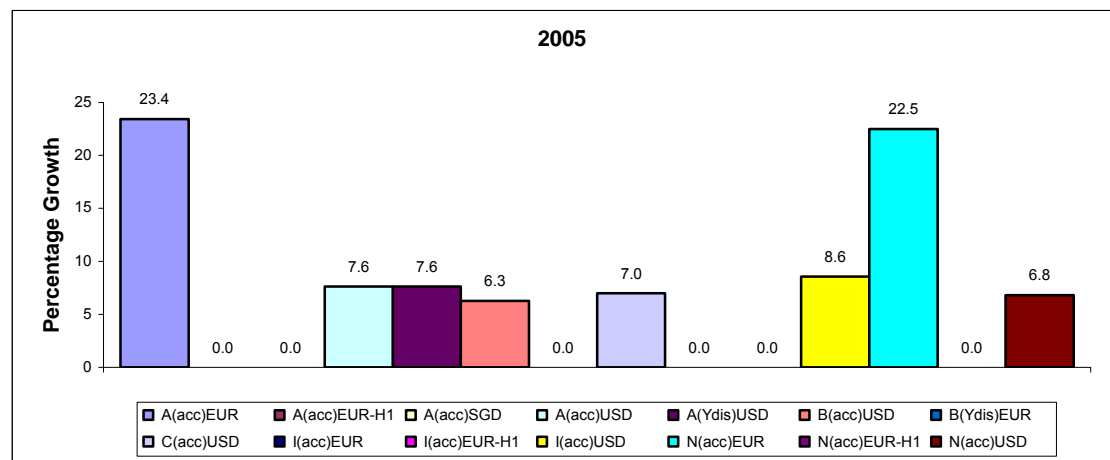
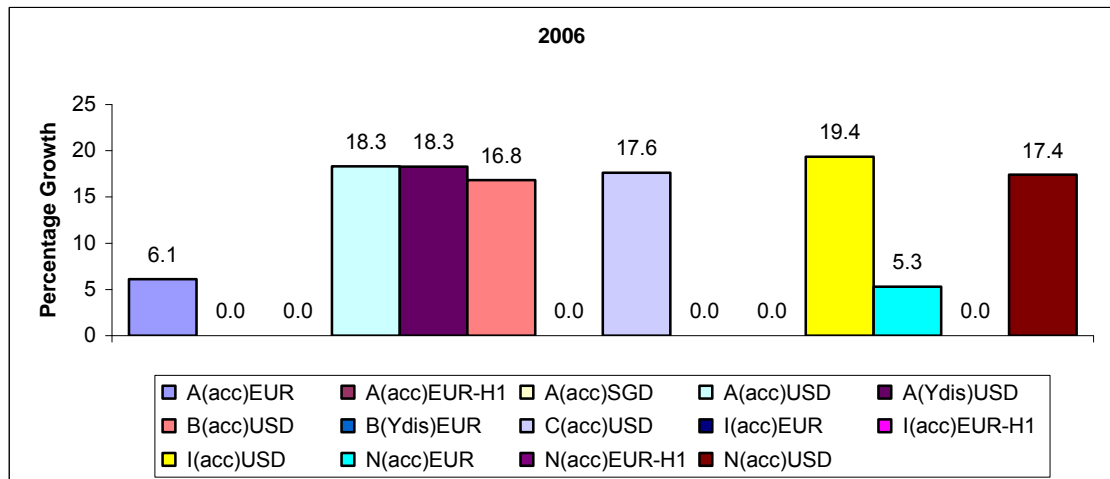
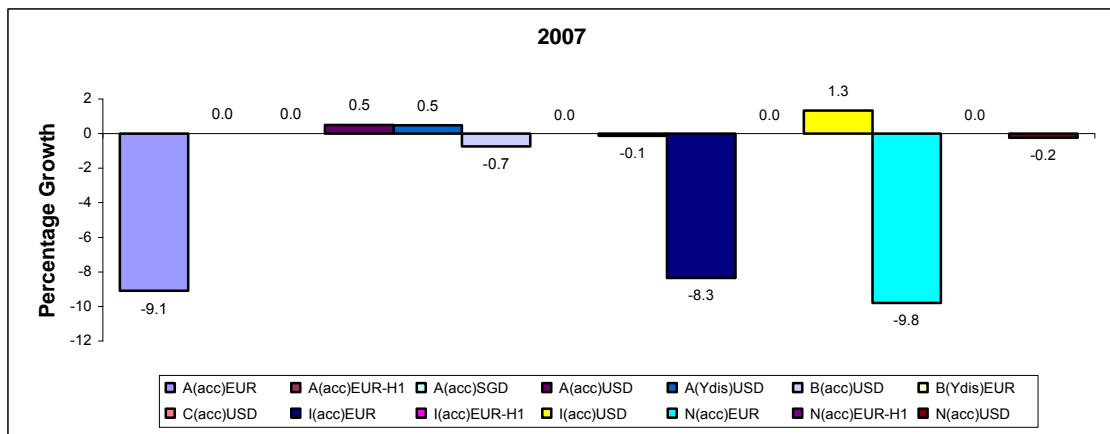

위에 열거되어 있는 모든 클래스가 국내판매대행회사를 통하여 판매되는 것은 아닙니다. 이와 관련한 자세한 사항은 투자설명서 전문을 참고하시기 바랍니다.



**투자위험등급 : 1등급**  
**[ 높은 위험 ]**

본 펀드는 투자대상 자산의 종류 및 위험도 등을 감안하여 **1등급(매우 높은 위험)**에서 **5등급(매우 낮은 위험)**까지 투자위험등급을 **5단계로 분류**하고 있습니다. 따라서, 이러한 분류기준에 따른 투자신탁의 위험등급에 대해 충분히 검토하신 후 합리적인 투자판단을 하시기 바랍니다.

## 프랭클린 뮤추얼 유러피언 펀드

### Franklin Mutual European Fund

#### 펀드 세부 정보

펀드 유형	주식형 펀드
기준 통화 대체 통화	유로 영국파운드, 미화, 원화
설정일	2000년 4월 3일
운용보수	주식 유형 별로, 펀드 일 정산 순 자산의 1.00% (연간)에 상응하는 월 별 수수료를 자산 운용사가 수령합니다;
총 비용 비율	A (누적형)유로: 1.83%; A (누적형)미화:1.83%; A (년배당형)유로: 1.84%; A(년배당형)영국파운드:1.83%; N (누적형)유로: 2.58%; N (누적형)미화: 2.58%
자산 운용사	Franklin Mutual Advisers, LLC, Short Hills, NJ, USA

#### 펀드 투자 대상

##### 투자목표

- 주요 목표: 자산 증식(때로, 단기적일 수 있음).
- 2차 목표: 수익.

##### 투자전략

펀드는, 특정 공인 또는 객관적 기준 (내재적 가치)에 기초한 실제 가치 이하의 가격으로 확보할 수 있다고, 자산 운용사가 판단한, 유럽 지역에 설립된 또는 이 지역에서 주로 활동하는 기업의 보통주 및 우선주로 전환 가능하거나, 전환될 것으로 예상되는 주식과 채권에 주로 투자합니다. 순 투자자산 총액의 10%까지 미국 발행기관 및 기타 비 유럽계 발행기관의 증권에 투자할 수 있습니다. 펀드는 또한 합병, 통합, 파산, 재조직, 등에 연관된 기업의 증권, 또는 공개 매수나 교환 오퍼가 존재하는 증권을 대상으로 투자를 도모할 수 있으며, 이러한 거래에 참여할 수 있습니다. 또한 펀드는 담보부 및 무담보부 방식으로 구조조정 또는 채무조정대상 기업의 채무를 매입하거나 그와 같은 거래에 참여할 수 있습니다.

펀드는 선물, 옵션, CFDs(Contracts for Difference), 금융 상품에 대한 선도 계약, 선도 계약에 대한 옵션과 크래딧 디폴트 스왑(Credit Default Swaps) 및 합성주식스왑(Synthetic Equity Swap) 또는 토탈 리턴 스왑 (Total Return Swaps) 등의 스왑 등을 포함한 금융파생상품에 투자할 수 있습니다. 또한 펀드가 매도 포지션으로 인해 발생할 의무를 충분히 커버할 수 있을 정도로 유동성이 풍부한 매수 포지션을 보유하고 있을 경우, 동 펀드는 금융파생상품을 통해 보호된 매도 포지션 (Covered short)을 보유할 수 있습니다.

#### 펀드 투자자

##### 투자자...

- 자산 증식 (때로, 단기적일 수 있음)을 추구하며, 수익도 도모합니다.
- 유럽 국가의 저 평가 기업을 대상으로 투자를 도모합니다.
- 중/장기 투자를 계획합니다.

#### 펀드 투자 관련 위험

- 신용 위험
- 주식의 위험
- 외환의 위험
- 금리의 위험
- 저등급 또는 투자 부적격 등급 채권의 위험
- 구조조정 기업의 위험
- 파생 상품의 위험

본 위험에 대한 상세 논의는 '위험 고려사항' 섹션을 참고합니다.

## 과거 성과

아래 차트는 펀드의 과거 수익률을 퍼센트로 나타내고 있습니다. 본 차트에 사용된 가정에 대해서는 '과거 성과' 섹션을 참고합니다.

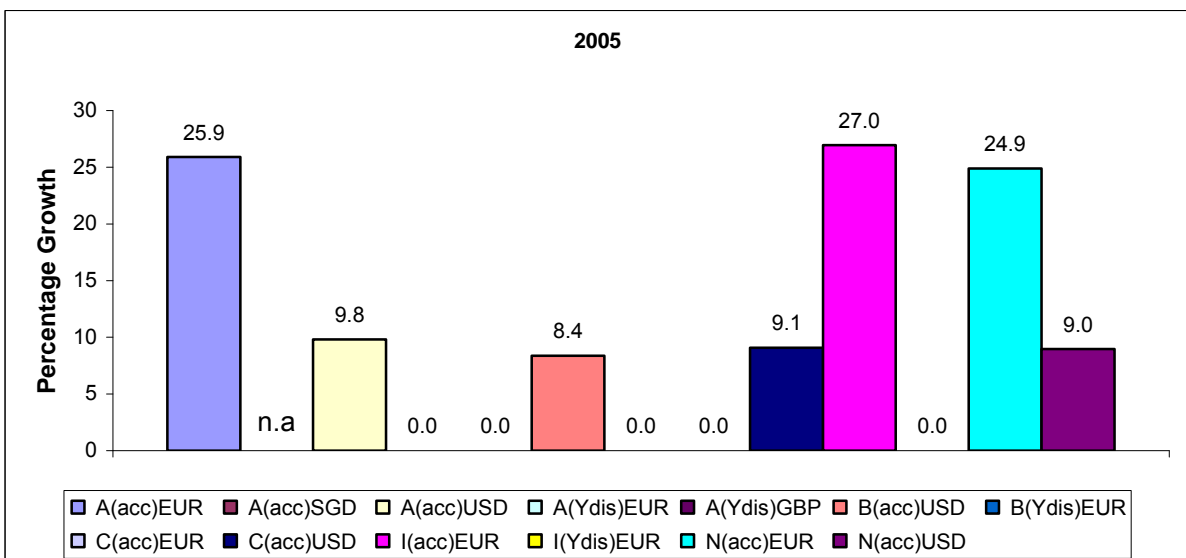
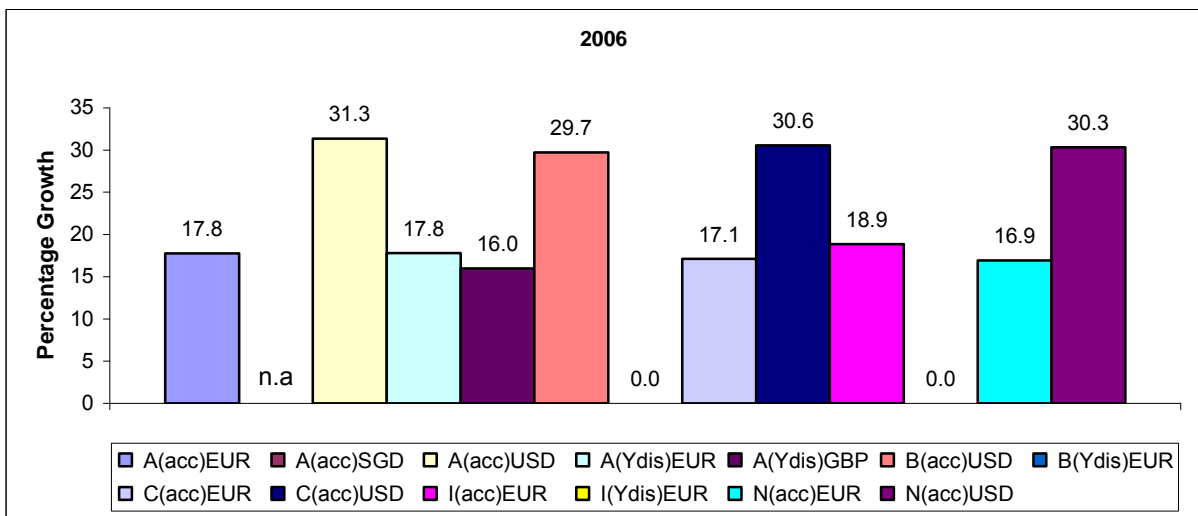
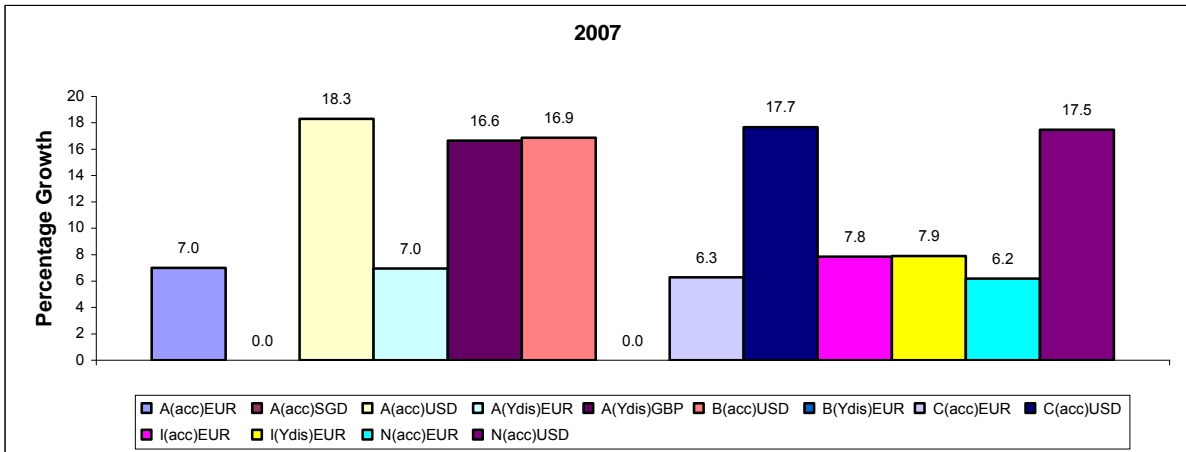

위에 열거되어 있는 모든 클래스가 국내판매대행회사를 통하여 판매되는 것은 아닙니다. 이와 관련한 자세한 사항은 투자설명서 전문을 참고하시기 바랍니다.

**투자위험등급 : 1등급**  
**[ 높은 위험 ]**

본 펀드는 투자대상 자산의 종류 및 위험도 등을 감안하여 **1등급(매우 높은 위험)**에서 **5등급(매우 낮은 위험)**까지 투자위험등급을 **5단계로 분류**하고 있습니다. 따라서, 이러한 분류기준에 따른 투자신탁의 위험등급에 대해 충분히 검토하신 후 합리적인 투자판단을 하시기 바랍니다.

## 프랭클린 뮤추얼 글로벌 디스커버리 펀드

### Franklin Mutual Global Discovery Fund

#### 펀드 세부 정보

펀드 유형	주식형 펀드
기준 통화	미국 달러
설정일	2005년 10월 25일
운용보수	주식 유형 별로, 펀드 일 정산 순 자산의 1.00% (연간)에 상응하는 월 별 수수료를 자산 운용사가 수령합니다;
총 비용 비율	A (누적형)유로: 1.85%; A (누적형)미화:1.85%; A (년배당형)영국파운드: 1.85%; N (누적형)유로:2.60%; N (누적형)미화:2.61%
자산 운용사	Franklin Mutual Advisers LLC, Short Hills, NJ, USA Franklin Templeton Investment Management Limited, Edinburgh, UK

#### 펀드 투자 대상

##### 투자목표

- 주요 목표: 자산 증식.
- 2차 목표: 수익.

##### 투자전략

펀드는, 인정된 기준 또는 객관적 기준 (내재적 가치)에 기초하여 실제 가치 이하의 가격으로 확보할 수 있다고, 자산 운용사가 판단한 국가에 설립된 또는 이 지역에서 주로 활동하는 기업의 보통주와 우선주 및 보통주 및 우선주로 전환 가능하거나, 전환될 것으로 예상되는 채권 및 국공채 및 정부채 참여권에 주로 투자합니다. 펀드는 순 투자자산 총액의 100%까지 비미국 발행기관에 투자할 수 있습니다. 펀드는 또한 합병, 통합, 파산, 재조직, 등에 연관된 기업의 증권, 또는 공개 매수나 교환 오퍼가 존재하는 증권을 대상으로 투자를 도모할 수 있으며, 이러한 거래에 참여할 수 있습니다. 이러한 채무는 대출, 어음, 채권, 또는 사채권의 형태로 구성될 것입니다. 또한 펀드는 담보부 및 무담보부 방식으로 구조조정 또는 채무조정대상 기업의 채무를 매입하거나 그와 같은 거래에 참여할 수 있습니다. 펀드는 주로 미화50억달러 이상의 시가총액을 가진 중대형 회사에 투자합니다.

운용회사는 시장이나 경제의 변동성이 과다하거나 침체 국면이 지속되거나 기타 부정적인 영향을 미치는 상황이 존재한다고 판단하는 경우 임시적으로 방어 포지션을 취하거나 펀드자산의 상당부분을 유동자산에 투자 할 수 있습니다. 펀드는 선물, 옵션, CFDs(Contracts for Difference), 금융 상품에 대한 선도 계약, 선도 계약에 대한 옵션과 크레딧 디폴트 스왑(Credit Default Swaps) 및 합성주식스왑(Synthetic Equity Swap) 또는 토탈 리턴 스왑 (Total Return Swaps) 등의 스왑 등을 포함한 금융파생상품에 투자할 수 있습니다. 또한 펀드가 매도 포지션으로 인해 발생할 의무를 충분히 커버할 수 있을 정도로 유동성이 풍부한 매수 포지션을 보유하고 있을 경우, 동 펀드는 금융파생상품을 통해 보호된 매도 포지션(Covered short)을 보유할 수 있습니다.

#### 펀드 투자자

투자자...

- 전세계에 소재한 저평가된 회사에 투자하여 자산증식을 추구합니다.
- 중/장기 투자를 계획합니다.

#### 펀드 투자 관련 위험

- 신용 위험
- 파생상품의 위험
- 주식의 위험
- 외환의 위험
- 금리의 위험
- 저등급 또는 투자부적격 등급 채권의 위험
- 구조조정 기업의 위험

본 위험에 대한 상세 논의는 '위험 고려사항' 섹션을 참고합니다.

- 저등급 또는 투자부적격 채권의 위험
- 기업 구조조정 위험
- 파생 상품의 위험

본 위험에 대한 상세 논의는 '위험 고려사항' 섹션을 참고합니다.

## 과거 성과

아래 차트는 펀드의 과거 수익률을 퍼센트로 나타내고 있습니다. 본 차트에 사용된 가정에 대해서는 '과거 성과' 섹션을 참고합니다.

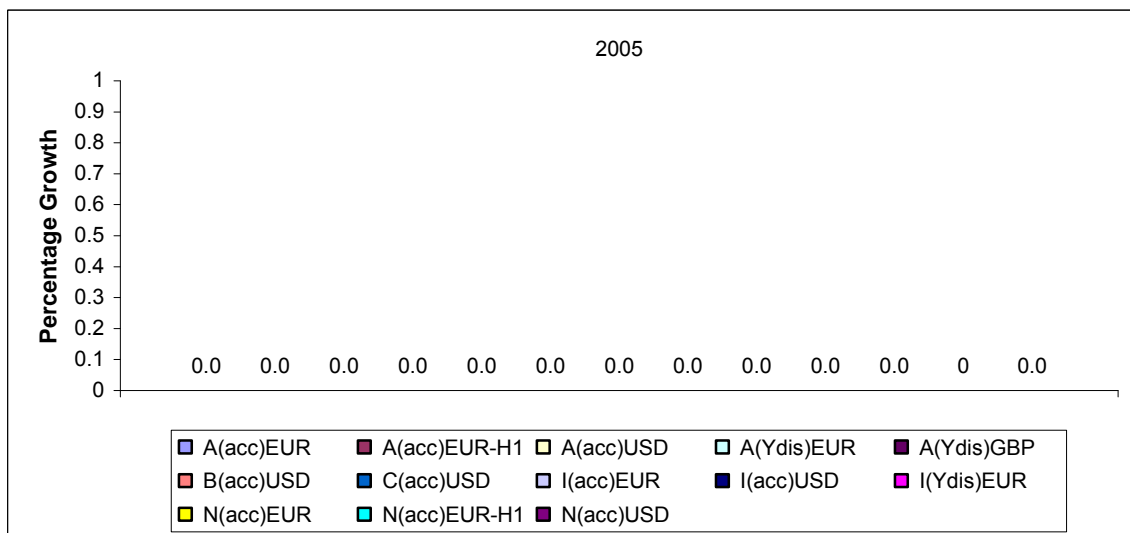
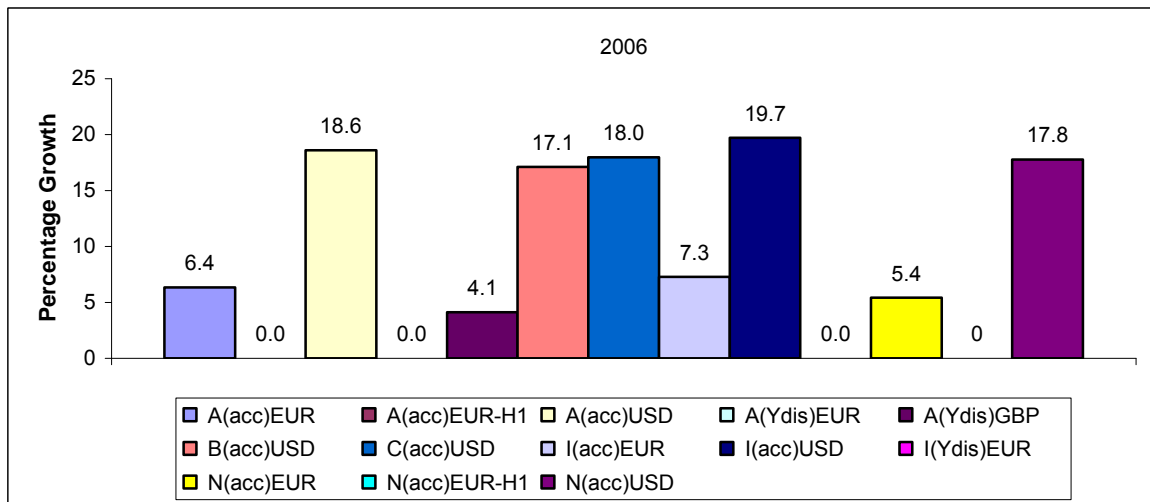
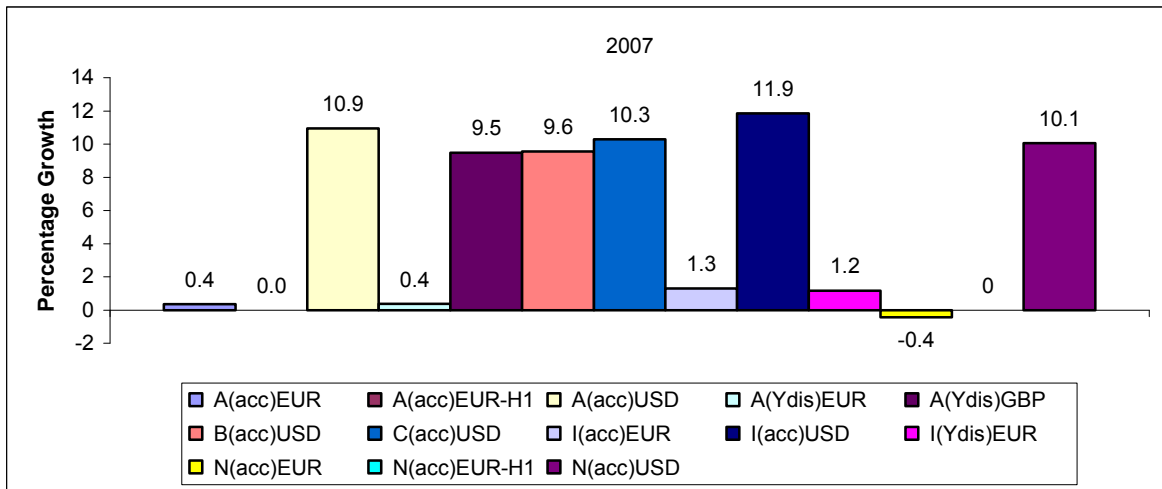

위에 열거되어 있는 모든 클래스가 국내판매대행회사를 통하여 판매되는 것은 아닙니다. 이와 관련한 자세한 사항은 투자설명서 전문을 참고하시기 바랍니다.

**투자위험등급 : 3등급**  
**[ 중간 위험 ]**

본 펀드는 투자대상 자산의 종류 및 위험도 등을 감안하여 **1등급(매우 높은 위험)**에서 **5등급(매우 낮은 위험)**까지 투자위험등급을 **5단계로 분류**하고 있습니다. 따라서, 이러한 분류기준에 따른 투자신탁의 위험등급에 대해 충분히 검토하신 후 합리적인 투자판단을 하시기 바랍니다.

## 템플턴 아시안 본드 펀드

### Templeton Asian Bond Fund

#### 펀드 세부 정보

펀드 유형	확정수익형 펀드(채권형 펀드)
기준 통화	미국 달러
설정일	2005년 10월 25일
운용보수	주식 유형 별로, 펀드 일 정산 순 자산의 0.75% (연간)에 상응하는 월 별 수수료를 자산 운용사가 수령합니다;
총 비용 비율	A (누적형)미화: 1.40%; A (누적형)유로:1.39%; A(월배당형)미화:1.40%; N (누적형)미화:2.10%; N(누적형)유로:2.08%; N(월배당형)미화:2.10%
자산 운용사	Franklin Advisers Inc., San Mateo, CA, USA

#### 펀드 투자 대상

##### 투자목표

- 높은 위험 조정 수익.

##### 투자전략

펀드는 주로 아시아 정부 및/또는 정부 관련 발행자가 발행한 확정 및 변동률채권 및 채무증서로 구성된 포트폴리오에 투자합니다. 펀드는 투자 제한 규정에 따라, 아시아 국가의 자산 또는 통화와 연계되거나, 또 다른 증권을 통해서 가치를 파생시키는 증권 또는 구조화 상품 및 기업이 발행한 채권에 투자할 수 있습니다. 더욱이 펀드는 아시아 내 정부 및 여러 정부가 조직하고 지원하는 초국가적 법인이 발행한 채무 증서를 매입할 수 있습니다. 또한 펀드는 아시아 국가의 주택저당증권, 자산유동화증권 및 전환사채를 매입하고, 헷지와 투자 목적으로 금융파생상품에 투자할 수 있습니다. 이러한 금융파생상품은 규제 시장이나 장외시장에서 거래될 수 있으며, 스왑 (크레딧 디폴트 스왑(Credit Default Swaps) 또는 토탈 리턴 스왑(Total Return Swaps) 등), 선도와 크로스 선도 (cross forwards) 계약 (선도나 크로스 선도 계약의 경우, 환차익 손실 위험에 노출될 가능성이 있음), 선물 계약 (국채 등에 대한 선물 계약 포함)과 옵션을 포함합니다. 펀드는 아시아 발행기관이 발행한 부실증권을 포함하여 투자등급 채권 및 투자부적격등급채권에 투자할 수 있습니다. 펀드는 그 순자산의 33%까지, 금융파생상품을 통하여 또는 직접, 아시아의 경제 또는 금융역학에 영향을 받는 아시아 외 지역에 소재한 정부, 정부관련 기관 또는 기업이 발행한 확정 및 변동률채권 및 채무증서에 투자할 수 있습니다. 펀드는 모기지 달러 롤 거래 (mortgage dollar roll transactions)에 참여할 수 있습니다.

#### 펀드 투자자

투자자...

- 아시아에 소재한 발행기관의 채권에 주로 투자하여 이자소득, 자산 증식 및 환차익을 통하여 총투자수익을 도모합니다.
- 중/장기 투자를 계획합니다.

#### 펀드 투자 관련 위험

- 신용 위험
- 신용연계 위험
- 부실채권의 위험
- 파생 상품의 위험
- 신흥시장의 위험
- 외환의 위험
- 금리의 위험
- 모기지 및 자산 담보부 증권의 위험
- 모기지 차익거래의 위험
- 저등급 또는 투자부적격 등급 채권의 위험

본 위험에 대한 상세 논의는 '위험 고려사항' 섹션을 참고합니다.

## 과거 성과

아래 차트는 펀드의 과거 수익률을 퍼센트로 나타내고 있습니다. 본 차트에 사용된 가정에 대해서는 '과거 성과' 섹션을 참고합니다.

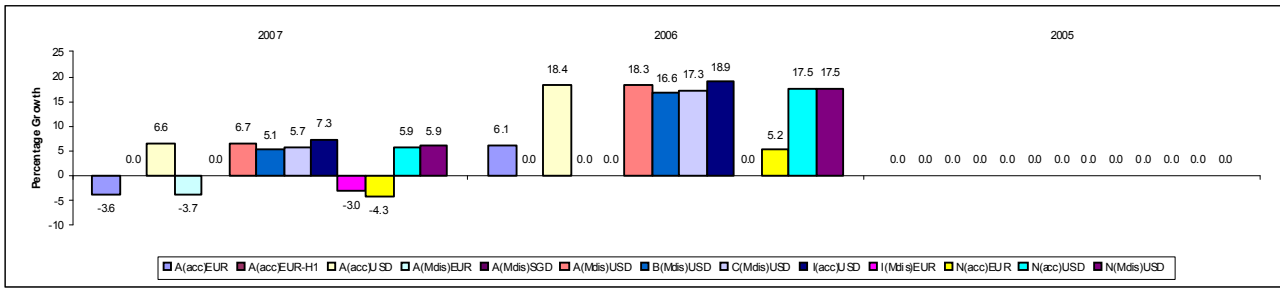

위에 열거되어 있는 모든 클래스가 국내판매대행회사를 통하여 판매되는 것은 아닙니다. 이와 관련한 자세한 사항은 투자설명서 전문을 참고하시기 바랍니다.

**투자위험등급 : 1등급**  
**[ 매우 높은 위험 ]**

본 펀드는 투자대상 자산의 종류 및 위험도 등을 감안하여 **1등급(매우 높은 위험)**에서 **5등급(매우 낮은 위험)**까지 투자위험등급을 **5단계로 분류**하고 있습니다. 따라서, 이러한 분류기준에 따른 투자신탁의 위험등급에 대해 충분히 검토하신 후 합리적인 투자판단을 하시기 바랍니다.

## 템플턴 아시안 그로스 펀드

### Templeton Asian Growth Fund

#### 펀드 세부 정보

펀드 유형	주식형 펀드
기준 통화	미국 달러
설정일	1991년 6월 30일
운용보수	주식 유형 별로, 펀드 일 정산 순 자산의 1.35% (연간)에 상응하는 월 별 수수료를 자산 운용사가 수령합니다;
총 비용 비율	A (년배당형)유로: 2.23%; A (년배당형)영국파운드:2.23%; A (년배당형) 미화: 2.23%;A(누적형)유로:2.24%; A(누적형)미화:2.23%; N (누적형)미화:2.73%;
자산 운용사	Templeton Asset Management Ltd, Singapore

#### 펀드 투자 대상

##### 투자목표

- 높은 위험 조정 수익.

##### 투자전략

펀드는 아시아 지역에 설립되어 있거나, 아시아 지역에서 주된 활동을 수행하는 법인의 주식에 주로 투자합니다. 펀드는 아시아 지역의 (호주, 뉴질랜드, 일본 제외) 공인 자본 시장에 상장되어 있는 주식에 투자할 수 있습니다.

#### 펀드 투자자

투자자...

- 이머징시장을 포함한 아시아에 소재한 발행기관의 증권에 주로 투자하여 자산증식을 도모합니다.

- 중/장기 투자를 계획합니다.

#### 펀드 투자 관련 위험

- 신흥시장의 위험
- 주식의 위험
- 성장주의 위험
- 외환의 위험

본 위험에 대한 상세 논의는 '위험 고려사항' 섹션을 참고합니다.

#### 과거 성과

아래 차트는 펀드의 과거 수익률을 퍼센트로 나타내고 있습니다. 본 차트에 사용된 가정에 대해서는 '과거 성과'섹션을 참고합니다.

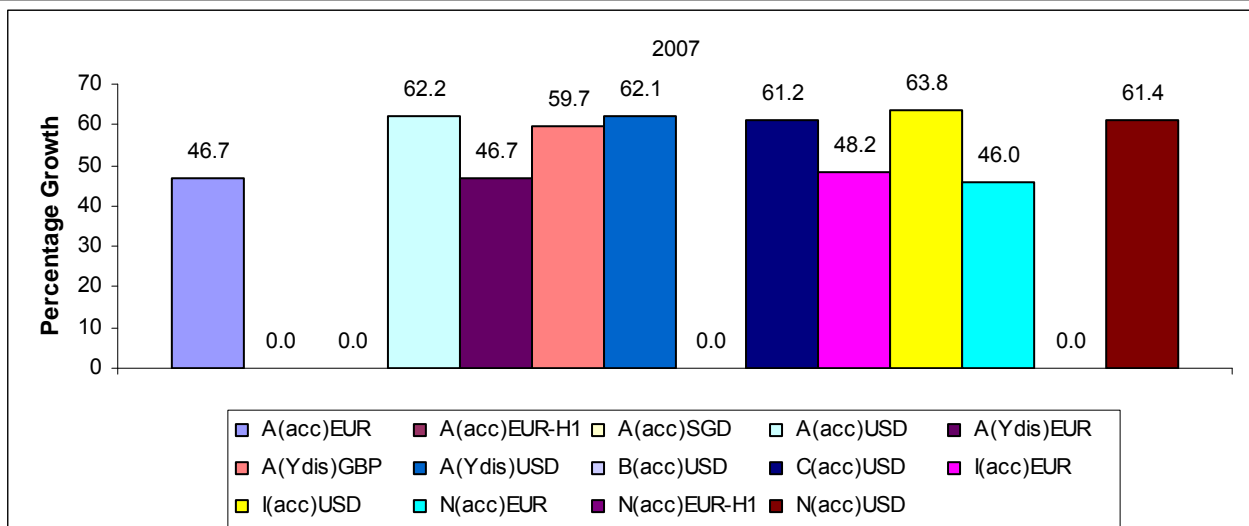

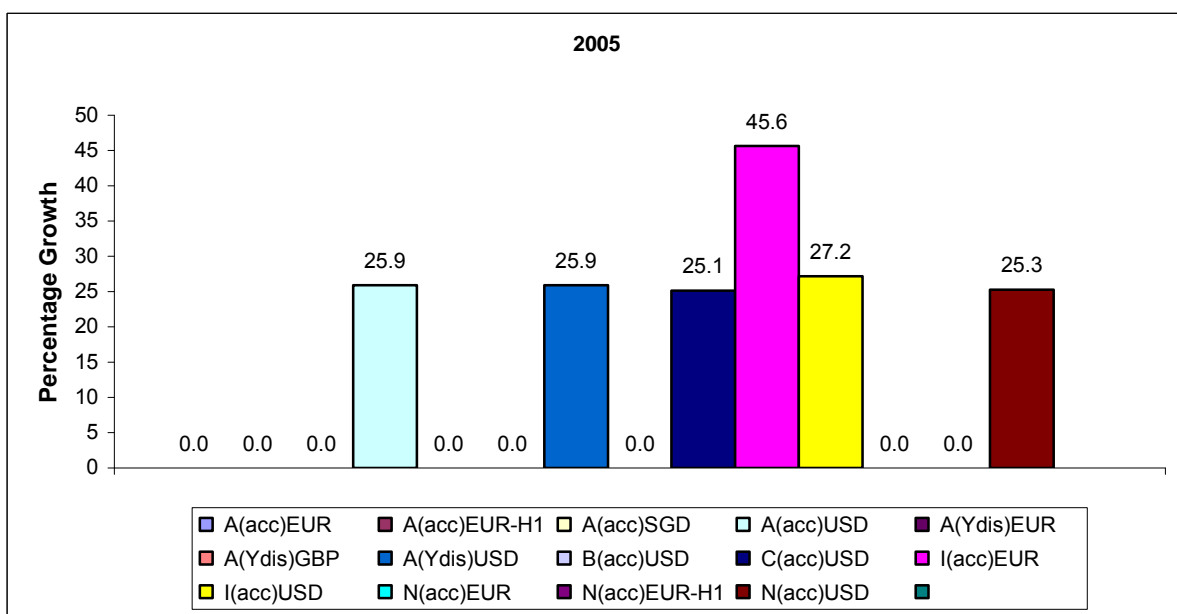
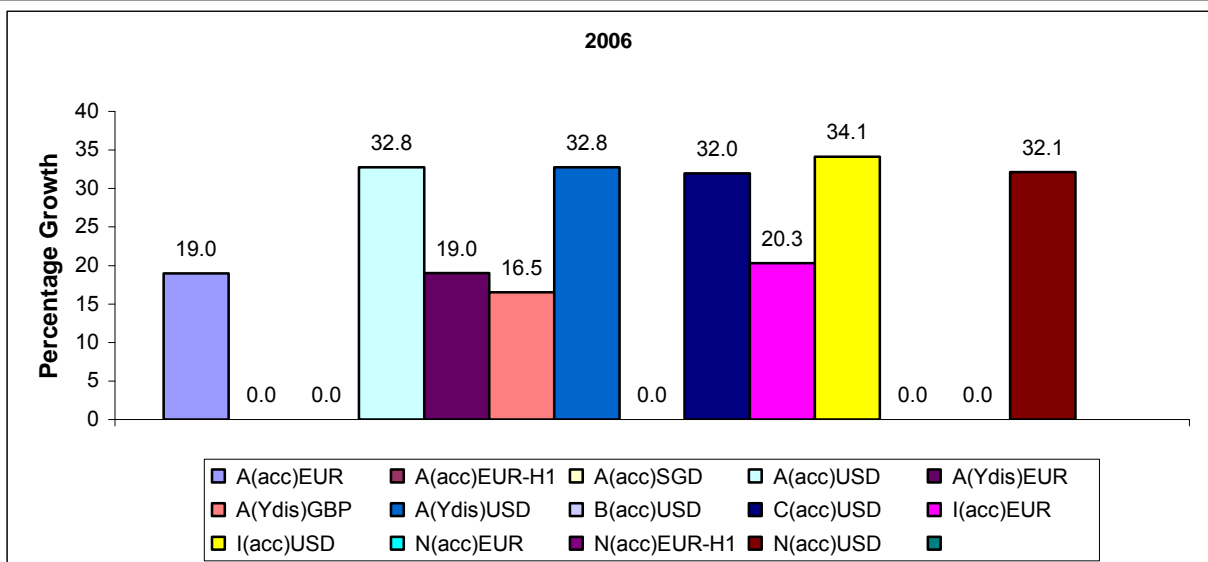

위에 열거되어 있는 모든 클래스가 국내판매대행회사를 통하여 판매되는 것은 아닙니다. 이와 관련한 자세한 사항은 투자설명서 전문을 참고하시기 바랍니다.



**투자위험등급 : 1등급**  
**[ 매우 높은 위험 ]**

본 펀드는 투자대상 자산의 종류 및 위험도 등을 감안하여 **1등급(매우 높은 위험)**에서 **5등급(매우 낮은 위험)**까지 투자위험등급을 **5단계로 분류**하고 있습니다. 따라서, 이러한 분류기준에 따른 투자신탁의 위험등급에 대해 충분히 검토하신 후 합리적인 투자판단을 하시기 바랍니다.

## 템플턴 브릭 펀드 Templeton BRIC Fund

**펀드 세부 정보**

펀드 유형	주식형 펀드
기준 통화	미국 달러
설정일	2005년 10월 25일
운용보수	주식 유형 별로, 펀드 일 정산 순 자산의 1.60% (연간)에 상응하는 월 별 수수료를 자산 운용사가 수령합니다;
총 비용 비율	A (누적형)미화: 2.48%; A(누적형)유로:2.48%; A (년배당형)유로:2.48%; A (년배당형)영국파운드: 2.47%; N (누적형)미화:2.98%; N(누적형)유로: 2.98%
자산 운용사	Templeton Asset Management Ltd, Singapore

**펀드 투자 대상**

투자목표

- 자산증식.

투자전략

펀드는 주로 (i) 브라질, 러시아, 인도 및 중국(홍콩 및 대만 포함)(“BRIC”)의 법규에 따라 설립되거나 또는 동 국가에 주요 사무소를 두고 있거나 또는 (ii) BRIC경제에서 수익의 상당 부분을 창출하거나, 자산의 상당 부분이 BRIC경제에 소재하고 있는 주식에 투자합니다. 그러나, 유연하고 탄력적인 투자 방침을 기반으로 했을 때, 투자목표를 달성할 가능성이 높기 때문에, 펀드는 사채, 확정금리증권 및 머니 마켓 상품을 포함한 기타 유형의 양도성증권을 대상으로 투자 기회를 모색할 수도 있습니다.

**펀드 투자자**

투자자...

- 상기 “투자전략”에 정의된 바와 같은 BRIC회사의 증권에 투자함으로써 자산증식을 도모합니다.
- 중/장기 투자를 계획합니다.

**펀드 투자 관련 위험**

- 신용 위험
- 주식의 위험
- 외환의 위험
- 금리 위험
- 신흥시장의 위험
- 비규제 시장의 위험
- 러시아 및 동유럽 시장의 위험

본 위험에 대한 상세 논의는 ‘위험 고려사항’ 섹션을 참고합니다.

**과거 성과**

아래 차트는 펀드의 과거 수익률을 퍼센트로 나타내고 있습니다. 본 차트에 사용된 가정에 대해서는 ‘과거 성과’섹션을 참고합니다.

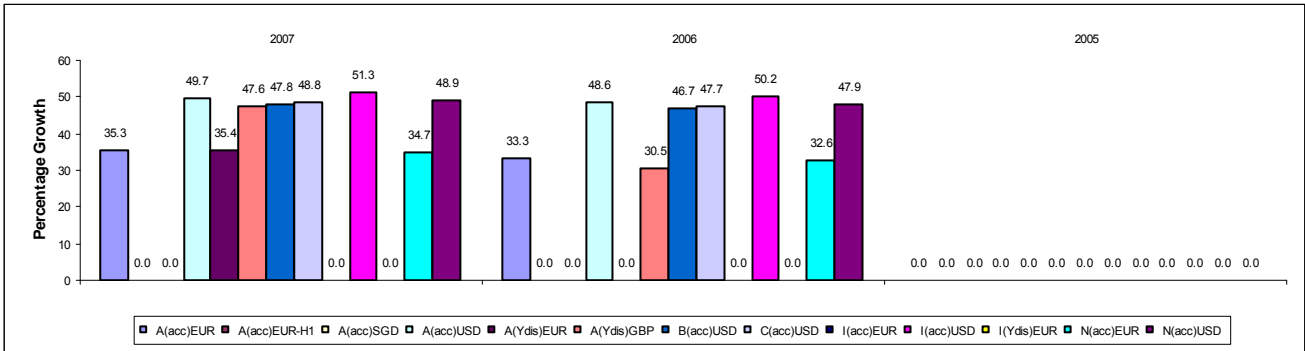

위에 열거되어 있는 모든 클래스가 국내판매대행회사를 통하여 판매되는 것은 아닙니다. 이와 관련한 자세한 사항은 투자설명서 전문을 참고하시기 바랍니다.

**투자위험등급 : 1등급**  
**[ 매우 높은 위험 ]**

본 펀드는 투자대상 자산의 종류 및 위험도 등을 감안하여 **1등급(매우 높은 위험)**에서 **5등급(매우 낮은 위험)**까지 투자위험등급을 **5단계로 분류**하고 있습니다. 따라서, 이러한 분류기준에 따른 투자신탁의 위험등급에 대해 충분히 검토하신 후 합리적인 투자판단을 하시기 바랍니다.

## 템플턴 차이나 펀드 Templeton China Fund

### 펀드 세부 정보

펀드 유형	주식형 펀드
기준 통화	미국 달러
설정일	1994년 9월 1일
운용보수	주식 유형 별로, 펀드 일 정산 순 자산의 1.60% (연간)에 상응하는 월 별 수수료를 자산 운용사가 수령합니다;
총 비용 비율	A (누적형)미화: 2.47%; A(년배당형)유로:2.48%; A(년배당형)영국파운드:2.49%; N (누적형)미화: 2.97%
자산 운용사	Templeton Asset Management Ltd, Singapore

### 펀드 투자 대상

#### 투자목표

- 자산 증식.

#### 투자전략

펀드는, 아래의 경우에 해당하는 기업의 주식에 주로 투자합니다:

(i) 중화인민 공화국(중국), 홍콩, 또는 대만의 법률에 따라, 설립되었거나, 이들 지역에 주요 사무소를 설치한 기업; (ii) 수익의 상당 부분을 중국, 홍콩, 또는 대만에서 판매 또는 생산되는 제품 또는 서비스를 통해 창출하거나, 자산의 상당 부분이 이들 지역에 소재한 기업.

아래의 경우에 해당하는 기업의 주식에도 투자할 수 있습니다:

(i) 증권 거래 주 시장이 중국, 홍콩, 대만인 기업; (ii) 중국, 홍콩, 또는 대만 내, 자산 또는 통화와 연계된 경우.

### 펀드 투자자

투자자...

- 중국의 주식에 투자하여 자산 증식을 도모합니다.
- 중/장기 투자를 계획합니다.

### 펀드 투자 관련 위험

- 신흥 시장의 위험
- 주식의 위험
- 외환의 위험

본 위험에 대한 상세 논의는 '위험 고려사항' 섹션을 참고합니다.

### 과거 성과

아래 차트는 펀드의 과거 수익률을 퍼센트로 나타내고 있습니다. 본 차트에 사용된 가정에 대해서는 '과거 성과' 섹션을 참고합니다.

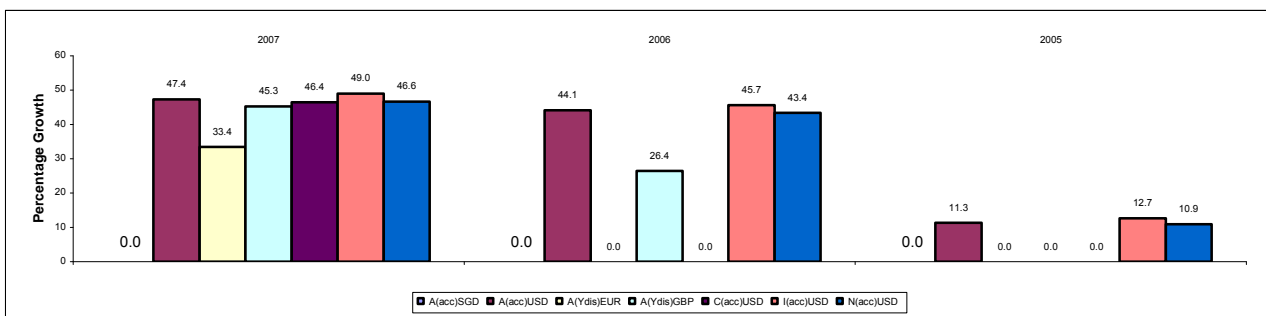

위에 열거되어 있는 모든 클래스가 국내판매대행회사를 통하여 판매되는 것은 아닙니다. 이와 관련한 자세한 사항은 투자설명서 전문을 참고하시기 바랍니다.

**투자위험등급 : 1등급**  
**[ 매우 높은 위험 ]**

본 펀드는 투자대상 자산의 종류 및 위험도 등을 감안하여 **1등급(매우 높은 위험)**에서 **5등급(매우 낮은 위험)**까지 투자위험등급을 **5단계로 분류**하고 있습니다. 따라서, 이러한 분류기준에 따른 투자신탁의 위험등급에 대해 충분히 검토하신 후 합리적인 투자판단을 하시기 바랍니다.

**템플턴 이스턴 유럽 펀드**  
**Templeton Eastern Europe Fund**

**펀드 세부 정보**

펀드 유형	주식형 펀드
기준 통화 대체 통화	유로 영국파운드, 미화, 싱가포르달러
설정일	1997년 11월 10일
운용보수	주식 유형 별로, 펀드 일 정산 순 자산의 1.60% (연간)에 상응하는 월 별 수수료를 자산 운용사가 수령합니다;
총 비용 비율	A (누적형)유로: 2.59%; A(누적형)미화: 2.59%; A(년배당형)유로:2.59%; A(년배당형)영국파운드:2.57%; N (누적형)유로: 3.08%
자산 운용사	Templeton Asset Management Ltd, Singapore

**펀드 투자 대상**

투자목표

- 자산 증식.

투자전략

펀드는, 구 소련 영향 하에 있었던 신흥 독립국과 동유럽 국가의 ('지역') 법률에 따라, 설립되었거나, 이들 지역에서 비즈니스를 주로 수행하는 공개 기업의 상장 주식에 주로 투자할 것입니다. 펀드는 상기한 국가의 정부가 발행한 증권 및 이들 지역에 소재하거나, 이들 지역에서 비즈니스를 주로 수행하는 기업의 민영화 증서에도 투자할 수 있습니다. 펀드는 아래의 경우에 해당하는 기업에 주로 투자할 것입니다; (i) 상장된 경우, 주요 주식 시장이 이들 지역에 소재한 경우; (ii) 수익 또는 이익의 50% 이상이, 위 지역에서 생산 또는 판매된 상품, 투자, 서비스를 통해서 창출되거나, 자산의 50% 이상이 위 지역에 소재한 경우.

**펀드 투자자**

투자자...

- 신흥 시장을 포함 한, 동유럽 지역에 투자하여 자산 증식을 도모합니다.
- 중/장기 투자를 계획합니다.

**펀드 투자 관련 위험**

- 신흥 시장의 위험
- 주식의 위험
- 외환의 위험
- 비 규제 시장의 위험
- 러시아 및 동유럽 시장의 위험

본 위험에 대한 상세 논의는 '위험 고려사항' 섹션을 참고합니다.

**과거 성과**

아래 차트는 펀드의 과거 수익률을 퍼센트로 나타내고 있습니다. 본 차트에 사용된 가정에 대해서는 '과거 성과'섹션을 참고합니다.

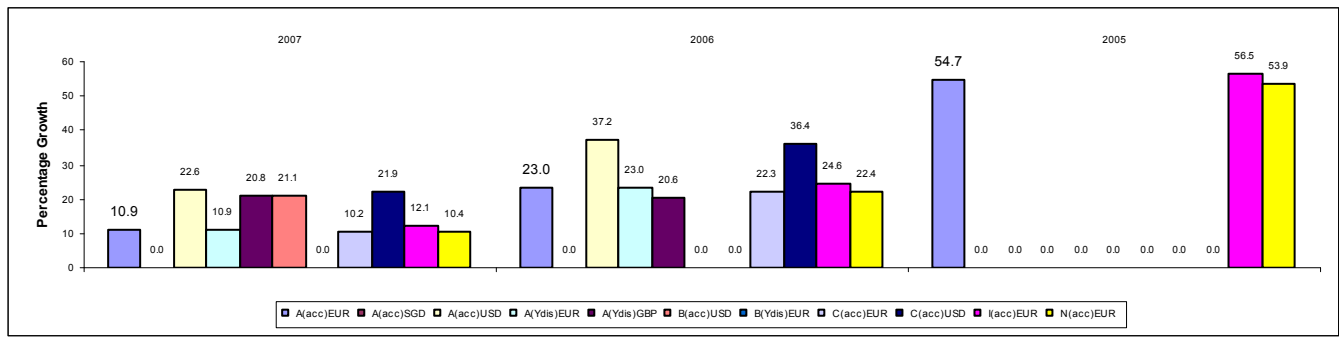

위에 열거되어 있는 모든 클래스가 국내판매대행회사를 통하여 판매되는 것은 아닙니다. 이와 관련한 자세한 사항은 투자설명서 전문을 참고하시기 바랍니다.

**투자위험등급 : 1등급**  
**[ 매우 높은 위험 ]**

본 펀드는 투자대상 자산의 종류 및 위험도 등을 감안하여 **1등급(매우 높은 위험)**에서 **5등급(매우 낮은 위험)**까지 투자위험등급을 **5단계로 분류**하고 있습니다. 따라서, 이러한 분류기준에 따른 투자신탁의 위험등급에 대해 충분히 검토하신 후 합리적인 투자판단을 하시기 바랍니다.

## 템플턴 이머징마켓 펀드 Templeton Emerging Markets Fund

**펀드 세부 정보**

펀드 유형	주식형 펀드
기준 통화	미국 달러
설정일	1991년 2월 28일
운용보수	주식 유형 별로, 펀드 일 정산 순 자산의 1.60% (연간)에 상응하는 월 별 수수료를 자산 운용사가 수령합니다;
총 비용 비율	A (누적형)미화: 2.52%; A (년배당형)미화:2.52%; N (누적형)미화: 3.02%; N (누적형)유로: 3.03%
자산 운용사	Templeton Asset Management Ltd, Singapore

**펀드 투자 대상**

투자목표

- 자산 증식.

투자전략

펀드는 개도국 또는 신흥 개발국 정부나, 이들 지역에서 설립되었거나, 사업을 수행하는 기업이 발행한 주식에 주로 투자하고, 채권 투자는 보조적인 차원에서 이루어집니다. 수익 또는 이익의 상당 부분을 신흥 경제국에서 창출하거나, 자산의 상당 부분이 이들 지역에 소재한 기업에도 투자할 수 있습니다. 신흥 경제국의 자산 또는 통화와 연계된, 발행 기관의 주식 및 채권에 투자하기도 합니다.

**펀드 투자자**

투자자...

- 신흥 시장에 투자하여 장기적 자산 증식을 도모합니다.
- 중/장기 투자를 계획합니다.

**펀드 투자 관련 위험**

- 신용 위험
- 신흥 시장의 위험
- 러시아 및 동유럽 시장의 위험
- 주식의 위험
- 외환의 위험
- 금리의 위험
- 비규제 시장의 위험
- 저 등급 증권의 위험

본 위험에 대한 상세 논의는 '위험 고려사항' 섹션을 참고합니다.

**과거 성과**

아래 차트는 펀드의 과거 수익률을 퍼센트로 나타내고 있습니다. 본 차트에 사용된 가정에 대해서는 '과거 성과'섹션을 참고합니다.

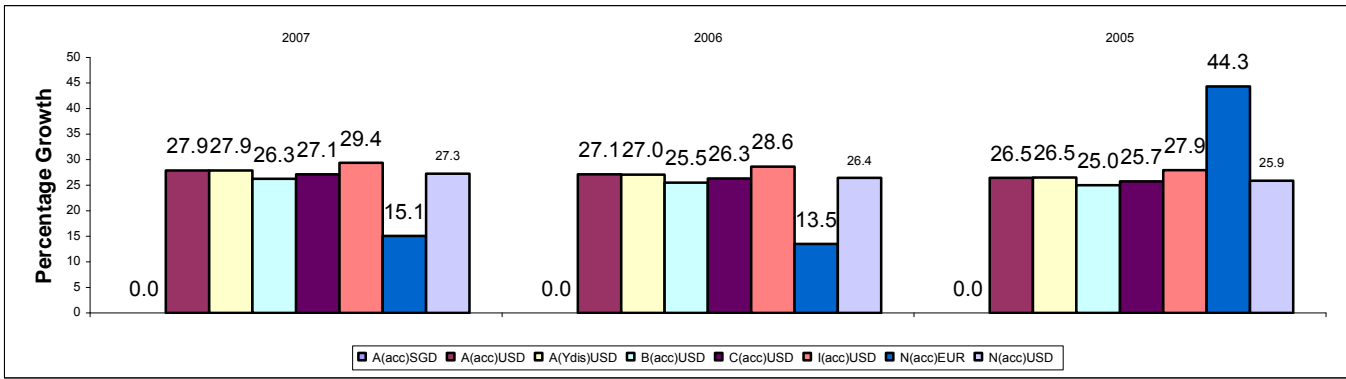

위에 열거되어 있는 모든 클래스가 국내판매대행회사를 통하여 판매되는 것은 아닙니다. 이와 관련한 자세한 사항은 투자설명서 전문을 참고하시기 바랍니다.

**투자위험등급 : 3등급**  
[ 중간 위험 ]

본 펀드는 투자대상 자산의 종류 및 위험도 등을 감안하여 1등급(매우 높은 위험)에서 5등급(매우 낮은 위험)까지 투자위험등급을 5단계로 분류하고 있습니다. 따라서, 이러한 분류기준에 따른 투자신탁의 위험등급에 대해 충분히 검토하신 후 합리적인 투자판단을 하시기 바랍니다.

## 템플턴 이머징마켓 본드 펀드

### Templeton Emerging Markets Bond Fund

#### 펀드 세부 정보

펀드 유형	확정 금리형 펀드 (채권형 펀드)
기준 통화	미국 달러
설정일	1991년 7월 5일
운용보수	주식 유형 별로, 펀드 일 정산 순 자산의 1.00% (연간)에 상응하는 월 별 수수료를 자산 운용사가 수령합니다;
총 비용 비율	A (분기배당형)미화: 1.91%; A (분기배당형)유로:1.91%; N (누적형)미화: 2.41%;
자산 운용사	Franklin Advisers, Inc, San Mateo, CA, USA

#### 펀드 투자 대상

##### 투자목적

- 이자 소득 및 자산 증식으로 구성된, 총 투자 수익을 극대화 합니다.

##### 투자전략

본 펀드는 주로 Brady 채권(과거 채무불이행된 은행 채무와의 교환을 목적으로 발행된 채권) 등을 포함한 개도국 또는 신흥 경제국가의 기업, 정부, 정부 관련 기관이 발행한 확정이자부 혹은 변동금리부 채권 및 채무 증서와 여러 정부가 설립하거나 지원하는 초국가적 법인이 발행한 채무 증서에 주로 투자하여 목적 달성을 모색합니다. 이 외에도, 우선주, 보통주, 기타 주식 연계 증권, 워런트, 보통주로 전환 또는 교환 가능한 채권을 매입할 수 있습니다. 펀드는 금융파생상품과 개도국 또는 신흥 경제국의 자산 또는 통화와 연계된 증권 또는 구조화 상품에도 투자할 수 있으며, 순자산 총액의 10% 까지 부실 증권에 투자할 수 있습니다. 이러한 금융파생상품은 규제 시장이나 장외시장에서 거래될 수 있으며, 스왑 (크래딧 디폴트 스왑(Credit Default Swaps) 또는 토탈 리턴 스왑(Total Return Swaps) 등), 선도와 크로스 선도 (cross forwards) 계약 (선도나 크로스 선도 계약의 경우, 환차익 손실 위험에 노출될 가능성이 있음), 선물 계약 (국채 등에 대한 선물 계약 포함)과 옵션을 포함합니다.

#### 펀드 투자자

##### 투자자...

- 신흥 시장의 확정 금리부 증권에 투자하여, 잠재적으로 평균 이상의 수익과 자산증식을 도모합니다.
- 중/장기 투자를 계획합니다.

#### 펀드 투자 관련 위험

- 신용 위험
- 신흥 시장의 위험
- 주식의 위험
- 외환의 위험
- 금리의 위험
- 저 등급 또는 투자부적격 등급 채권의 위험
- 부실 채권의 위험
- 파생 상품의 위험

본 위험에 대한 상세 논의는 '위험 고려사항' 섹션을 참고합니다.

#### 과거 성과

아래 차트는 펀드의 과거 수익률을 퍼센트로 나타내고 있습니다. 본 차트에 사용된 가정에 대해서는 '과거 성과'섹션을 참고합니다.

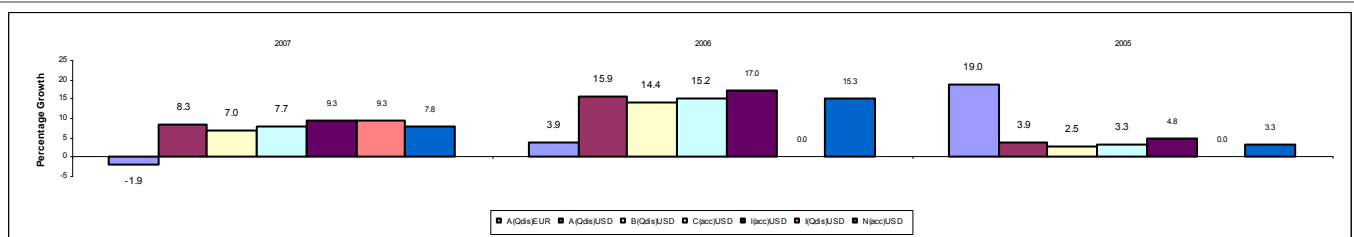

위에 열거되어 있는 모든 클래스가 국내판매대행회사를 통하여 판매되는 것은 아닙니다. 이와 관련한 자세한 사항은 투자설명서 전문을 참고하시기 바랍니다.

**투자위험등급 : 4등급  
[ 낮은 위험 ]**

본 펀드는 투자대상 자산의 종류 및 위험도 등을 감안하여 **1등급(매우 높은 위험)**에서 **5등급(매우 낮은 위험)**까지 투자위험등급을 **5단계로 분류**하고 있습니다. 따라서, 이러한 분류기준에 따른 투자신탁의 위험등급에 대해 충분히 검토하신 후 합리적인 투자판단을 하시기 바랍니다.

## 템플턴 유로 리퀴드 리저브 펀드 Templeton Euro Liquid Reserve Fund

### 펀드 세부 정보

펀드 유형	리퀴드 리저브 펀드
기준 통화	유로
설정일	1994년 6월 1일
운용보수	주식 유형 별로, 펀드 일 정산 순 자산의 0.30% (연간)에 상응하는 월 별 수수료를 자산 운용사가 수령합니다.
총 비용 비율	A (누적형): 0.63%; A (년배당형): 0.64%; N (누적형): 1.53%
자산 운용사	Franklin Templeton Investment Management Limited, Edinburgh, UK

### 펀드 투자 대상

#### 투자목표

- 원금 및 수익의 안전성.

#### 투자전략

펀드는 전 세계 정부가 발행 또는 보증하는 양도성 증권 및 머니 마켓 상품 및 기업의 적격 증권에 주로 투자합니다.

### 펀드 투자자

투자자...

- 유로 표시 또는, 유로로 헷지된 우량 증권에 주로 투자하여 경상수익 및 원금보존을 도모합니다.
- 단기 투자를 계획합니다.

### 펀드 투자 관련 위험

- 신용 위험
  - 금리 위험
  - 저 등급 또는 투자부적격 등급 채권의 위험
- 본 위험에 대한 상세 논의는 '위험 고려사항' 섹션을 참고합니다.

### 과거 성과

아래 차트는 펀드의 과거 수익률을 퍼센트로 나타내고 있습니다. 본 차트에 사용된 가정에 대해서는 '과거 성과' 섹션을 참고합니다.

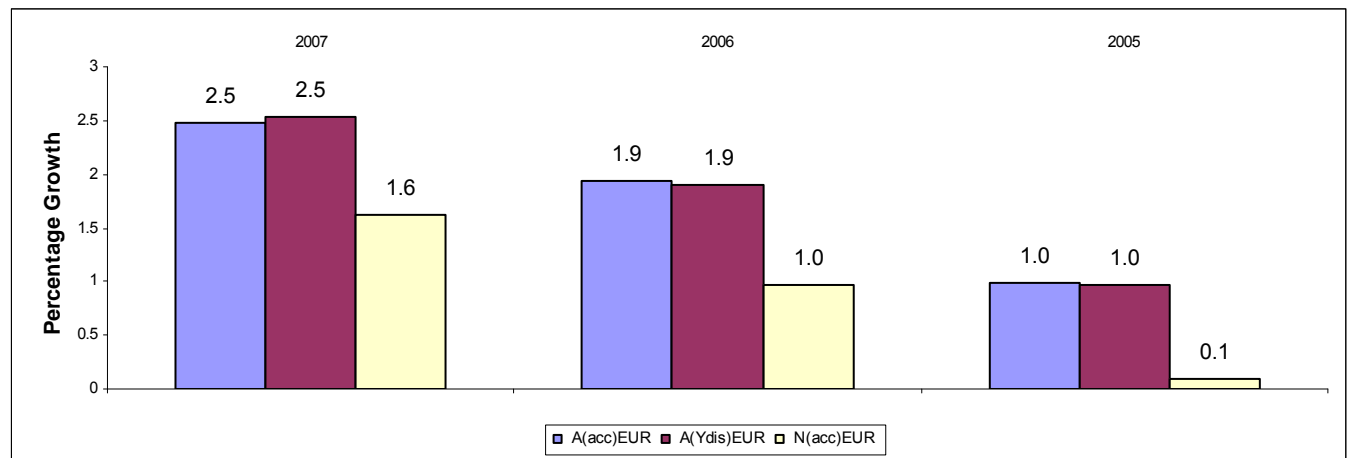

위에 열거되어 있는 모든 클래스가 국내판매대행회사를 통하여 판매되는 것은 아닙니다. 이와 관련한 자세한 사항은 투자설명서 전문을 참고하시기 바랍니다.

**투자위험등급 : 1등급**  
**[ 매우 높은 위험 ]**

본 펀드는 투자대상 자산의 종류 및 위험도 등을 감안하여 **1등급(매우 높은 위험)**에서 **5등급(매우 낮은 위험)**까지 투자위험등급을 **5단계로 분류**하고 있습니다. 따라서, 이러한 분류기준에 따른 투자신탁의 위험등급에 대해 충분히 검토하신 후 합리적인 투자판단을 하시기 바랍니다.

## 템플턴 유로랜드 펀드

### Templeton Euroland Fund

#### 펀드 세부 정보

펀드 유형	주식형 펀드
기준 통화 대체 통화	유로 미화
설정일	1999년 1월 8일
운용보수	주식 유형 별로, 펀드 일 정산 순 자산의 1.00% (연간)에 상응하는 월 별 수수료를 자산 운용사가 수령합니다;
총 비용 비율	A (누적형)유로: 1.84%; A(년배당형)유로:1.84%; N (누적형)유로: 2.58%
자산 운용사	Franklin Templeton Investment Management Limited, Edinburgh, UK

#### 펀드 투자 대상

##### 투자목표

- 자산증식.

##### 투자전략

펀드는 유럽 통화 연맹 (European Monetary Union) 회원국 내 발행 기관의 주식 및 채무 증서 (유로 또는 기타 관련국 통화로 표시되며, 정부와 기업을 포괄합니다)과 기타 발행 기관의 유로 표시 주식 또는 채무 증서에 주로 투자합니다. French Plan d'Epargne en Actions (PEA) 요건에 부합하기 위해, 본 펀드는 적어도 자산의 75%를 유럽 연맹에 본사를 두고 있는 기업들이 발행한 주식에 투자할 것입니다.

#### 펀드 투자자

투자자...

- 유럽통화연맹(EMU) 회원국 발행 기관의 저평가된 주식에 투자하여, 자산증식을 도모합니다.
- 중/장기 투자를 계획합니다.

#### 펀드 투자 관련 위험

- 신용 위험
- 주식의 위험
- 금리 위험

본 위험에 대한 상세 논의는 '위험 고려사항' 섹션을 참고합니다.

#### 과거 성과

아래 차트는 펀드의 과거 수익률을 퍼센트로 나타내고 있습니다. 본 차트에 사용된 가정에 대해서는 '과거 성과'섹션을 참고합니다.

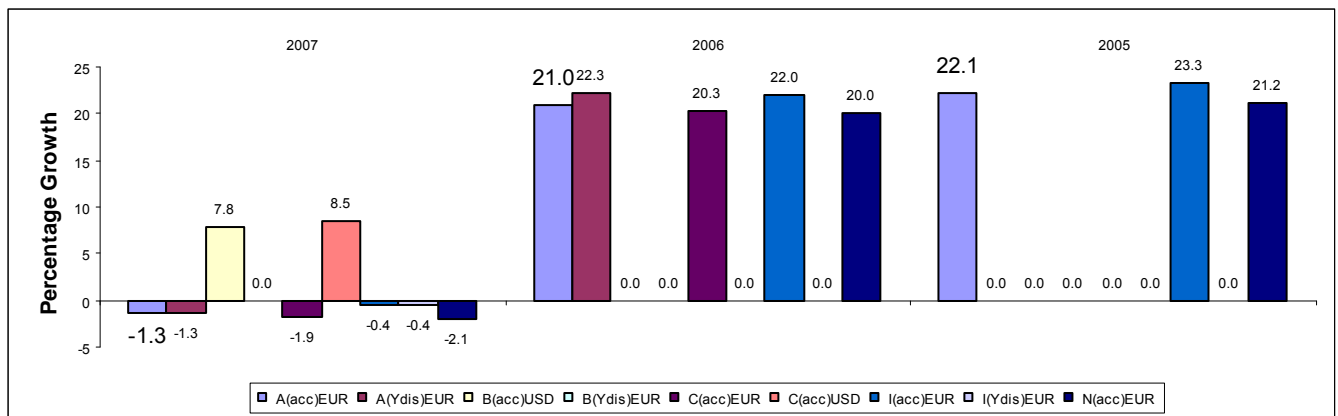

위에 열거되어 있는 모든 클래스가 국내판매대행회사를 통하여 판매되는 것은 아닙니다. 이와 관련한 자세한 사항은 투자설명서 전문을 참고하시기 바랍니다.

**투자위험등급 : 4등급**  
**[ 낮은 위험 ]**

본 펀드는 투자대상 자산의 종류 및 위험도 등을 감안하여 **1등급(매우 높은 위험)**에서 **5등급(매우 낮은 위험)**까지 투자위험등급을 **5단계로 분류**하고 있습니다. 따라서, 이러한 분류기준에 따른 투자신탁의 위험등급에 대해 충분히 검토하신 후 합리적인 투자판단을 하시기 바랍니다.

## 템플턴 유로랜드 본드 펀드

### Templeton Euroland Bond Fund

#### 펀드 세부 정보

펀드 유형	확정 금리형 펀드 (채권형 펀드)
기준 통화	유로
설정일	1999년 1월 8일
운용보수	주식 유형 별로, 펀드 일 정산 순 자산의 0.65% (연간)에 상응하는 월 별 수수료를 자산 운용사가 수령합니다;
총 비용 비율	A (년배당형): 1.32%; N (누적형): 2.02%
자산 운용사	Franklin Templeton Investment Management Limited, Edinburgh, UK

#### 펀드 투자 대상

##### 투자목표

- 신중한 투자 관리를 기초로, 이자 수익과 자산 증식을 포함한 총 투자 수익을 극대화

##### 투자전략

펀드는 유럽통화연맹 (EMU) 국가의 정부, 초국가, 정부관련 및 기업이 발행한 투자등급채권에 투자합니다. 이밖에도 펀드는 전 세계의 정부, 초국가 기관, 정부 관련 기관, 기업 채무 증서에도 투자할 수 있습니다 ; 단, (i) 비-EMU 기관과 (ii) BB+ 이하, Ba1 이하 등급에 해당하는 기관이 발행한 증권에 대한 투자는 합하여 전체 투자 비율의 15%를 넘지 않습니다. 이밖에도 펀드는 투기등급주식과 순자산의 10%까지 자산유동화증권에도 투자할 수 있습니다.

#### 펀드 투자자

투자자...

- 금리 수익 및 자산 증식을 통해서, 총 투자 수익률을 극대화 합니다.
- 유럽통화연맹(EMU) 회원국 발행 기관의 채권에 투자하여, 경상수익을 도모합니다.
- 중/장기 투자를 계획합니다.

#### 펀드 투자 관련 위험

- 신용 위험
- 외환의 위험
- 금리 위험
- 저 등급 또는 투자부적격 등급 채권의 위험
- 모기지 및 자산 담보부 증권의 위험

본 위험에 대한 상세 논의는 '위험 고려사항' 섹션을 참고합니다.

#### 과거 성과

아래 차트는 펀드의 과거 수익률을 퍼센트로 나타내고 있습니다. 본 차트에 사용된 가정에 대해서는 '과거 성과' 섹션을 참고합니다.

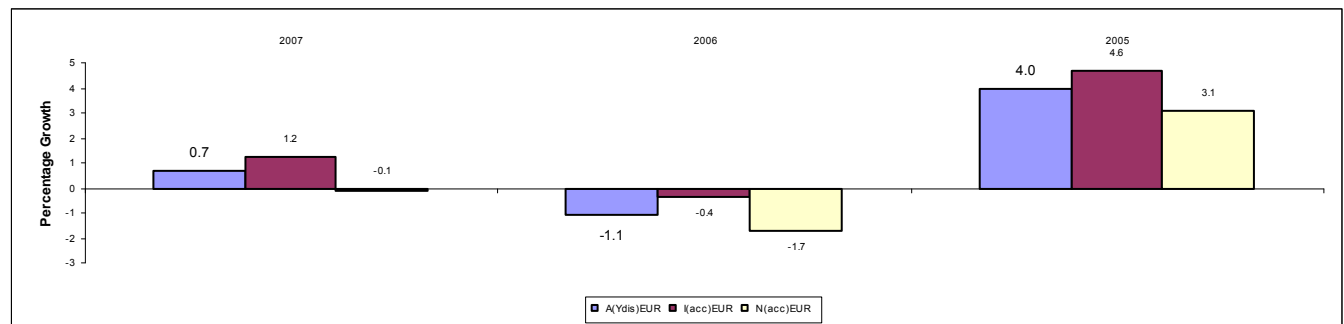

위에 열거되어 있는 모든 클래스가 국내판매대행회사를 통하여 판매되는 것은 아닙니다. 이와 관련한 자세한 사항은 투자설명서 전문을 참고하시기 바랍니다.



**투자위험등급 : 1등급**  
**[ 매우 높은 위험 ]**

본 펀드는 투자대상 자산의 종류 및 위험도 등을 감안하여 **1등급(매우 높은 위험)**에서 **5등급(매우 낮은 위험)**까지 투자위험등급을 **5단계로 분류**하고 있습니다. 따라서, 이러한 분류기준에 따른 투자신탁의 위험등급에 대해 충분히 검토하신 후 합리적인 투자판단을 하시기 바랍니다.

## 템플턴 유러피안 펀드 Templeton European Fund

### 펀드 세부 정보

펀드 유형	주식형 펀드
기준 통화 대체 통화	유로 미화, 싱가포르 달러
설정일	1991년 4월 17일
운용보수	주식 유형 별로, 펀드 일 정산 순 자산의 1.00% (연간)에 상응하는 월 별 수수료를 자산 운용사가 수령합니다;
총 비용 비율	A (누적형)유로: 1.85%; A (누적형)미화: 1.85%; A (년배당형)유로: 1.86%; A (년배당형)미화: 1.85%; N (누적형)유로: 2.59%; N(누적형)미화:2.60%
자산 운용사	Franklin Templeton Investment Management Limited, Edinburgh, UK

### 펀드 투자 대상

#### 투자목표

- 자산 증식.

#### 투자전략

펀드는 유럽 기업과 정부가 발행하는 주식 및 채무 증서에 주로 투자합니다.

### 펀드 투자자

투자자...

- 유럽 국가의 저평가된 증권에 투자하여, 자산증식을 도모합니다.
- 중/장기 투자를 계획합니다.

### 펀드 투자 관련 위험

- 신용 위험
- 주식의 위험
- 금리 위험

본 위험에 대한 상세 논의는 '위험 고려사항' 섹션을 참고합니다.

### 과거 성과

아래 차트는 펀드의 과거 수익률을 퍼센트로 나타내고 있습니다. 본 차트에 사용된 가정에 대해서는 '과거 성과' 섹션을 참고합니다.

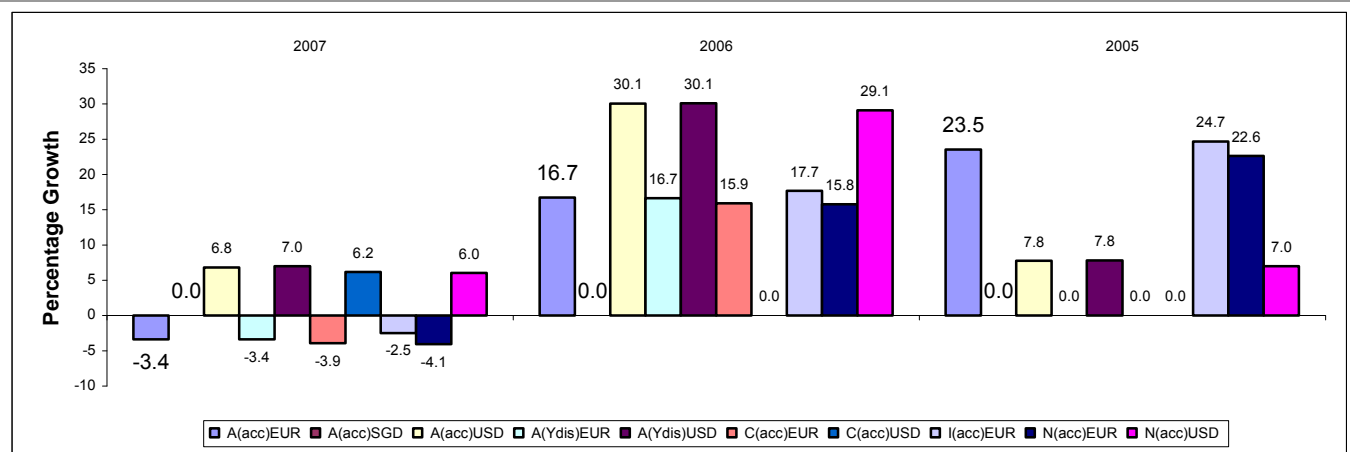

위에 열거되어 있는 모든 클래스가 국내판매대행회사를 통하여 판매되는 것은 아닙니다. 이와 관련한 자세한 사항은 투자설명서 전문을 참고하시기 바랍니다.

**투자위험등급 : 4등급**  
**[ 중간 위험 ]**

본 펀드는 투자대상 자산의 종류 및 위험도 등을 감안하여 **1등급(매우 높은 위험)**에서 **5등급(매우 낮은 위험)**까지 투자위험등급을 **5단계로 분류**하고 있습니다. 따라서, 이러한 분류기준에 따른 투자신탁의 위험등급에 대해 충분히 검토하신 후 합리적인 투자판단을 하시기 바랍니다.

## 템플턴 유러피안 토탈 리턴 펀드

### Templeton European Total Return Fund

#### 펀드 세부 정보

펀드 유형	확정 금리형 펀드 (채권형 펀드)
기준 통화	유로
대체 통화	미화
설정일	2003년 8월 29일
관리 수수료	주식 유형 별로, 펀드 일 정산 순 자산의 0.75% (연간)에 상응하는 월 별 수수료를 자산 운용사가 수령합니다;
총 비용 비율	A(누적형)유로:1.09%; A(월배당형)유로: 1.09%; A(년배당형)유로: 1.10%; A(월배당형)영국 파운드:1.10%; A(월배당형)미화: 1.10%; N(누적형)유로: 1.79%;
자산 운용사	Franklin Advisers, Inc. (San Mateo, CA, USA) Franklin Templeton Investment Management Limited (Edinburgh, UK)

#### 펀드 투자 대상

##### 투자목적

- 펀드의 투자 목적은 이자 수익, 자산 증식, 통화 수익, 등으로 구성된 총 투자 수익률을 극대화.

##### 투자전략

펀드의 투자 목적은 신중한 투자 관리를 기초로, 유럽 지역의 정부, 정부 관련 기관, 기업, 등이 발행한 확정/변동율 채권 및 채무 증서에 투자하여, 이자 수익, 자산 증식, 통화 수익, 등으로 구성된 총 투자 수익률을 극대화 시키는 것입니다. 펀드는 투자 제한 규정에 따라, 유럽 국가의 자산 또는 통화와 연계되어 있고, 또 다른 증권을 통해서 가치를 파생시키는 증권 또는 구조화 상품에 투자합니다. 구체적으로 설명하면, 펀드는 여러 국가의 정부가 조직하고, 지원하는 초국가 기관과 정부가 발행하는 채무 증서를 매입할 수 있습니다. 이와 아울러, 펀드는 모기기 및 자산 유통화 증권, 전환 사채 및 인덱스에 기반한 파생상품, 크레딧 디폴트 스왑(Credit Default Swap), 선도 또는 선물 계약, 옵션, 등을 활용할 수 있습니다. 유럽 국채에 대한 사항도 포함됩니다. 펀드의 자산은 주로 (예. 보조적인 유동 자산을 고려하지 않을 경우, 자산의 최소 2/3) 유럽 발행 기관의 증권에 투자 될 것입니다. 효율적인 포트폴리오 운용을 위하여 펀드는 인덱스에 기반한 파생상품과 크레딧 디폴트 스왑 (Credit Default Swap)을 포함한 다양한 파생거래를 할 수 있습니다. 펀드는 신흥 시장 국가의 고수익 회사채, 사모채(private placements),

글로벌 채권, 통화, 등을 포함하는 투자 적격 및 부적격 등급의 채권에 투자할 것이며, 펀드 순 자산 총액의 10%까지는 부실 증권(securities in default)에 투자할 수 있습니다.

#### 펀드 투자자

투자자...

- 고도의 수입/자산상승/자본성장 도모
- 유럽 정부 또는 회사가 발행한 채권에 투자.
- 중/장기 투자를 계획합니다.

#### 펀드 투자 관련 위험

- 신용 위험
- 신용연계 위험
- 부실채권의 위험
- 파생상품의 위험
- 주식의 위험
- 금리 위험
- 저 등급 또는 투자부적격 등급 채권의 위험
- 모기지 및 자산 담보부 증권의 위험
- 조기상환 위험

본 위험에 대한 상세 논의는 '위험 고려사항' 섹션을 참고합니다.

**과거 성과:** 아래 차트는 펀드의 과거 수익률(퍼센트) 표시. 본 차트에 사용된 가정에 대해서는 '과거 성과'섹션을 참고합니다.

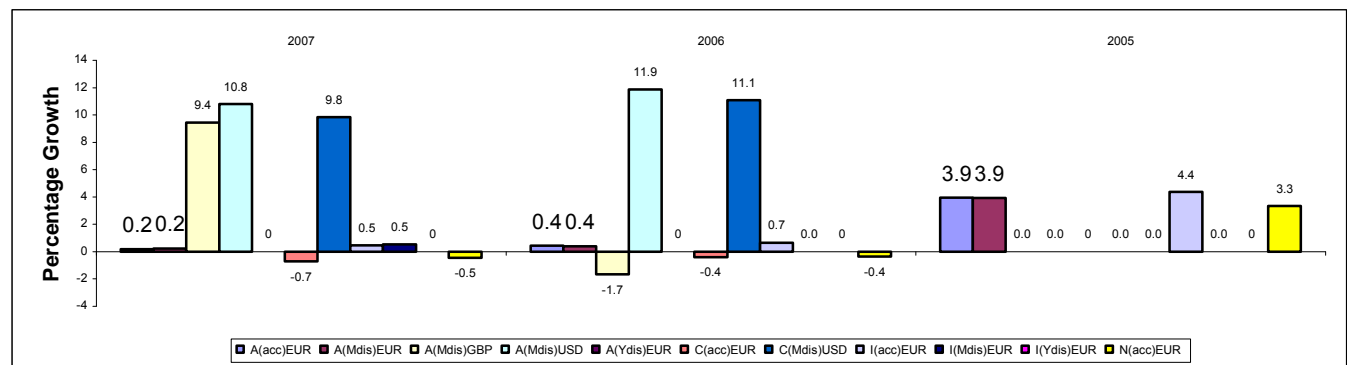

위에 열거되어 있는 모든 클래스가 국내판매대행회사를 통하여 판매되는 것은 아닙니다. 이와 관련한 자세한 사항은 투자설명서 전문을 참고하시기 바랍니다.

**투자위험등급 : 1등급**  
**[ 매우 높은 위험 ]**

본 펀드는 투자대상 자산의 종류 및 위험도 등을 감안하여 **1등급(매우 높은 위험)**에서 **5등급(매우 낮은 위험)**까지 투자위험등급을 **5단계로 분류**하고 있습니다. 따라서, 이러한 분류기준에 따른 투자신탁의 위험등급에 대해 충분히 검토하신 후 합리적인 투자판단을 하시기 바랍니다.

## 템플턴 글로벌 펀드 Templeton Global Fund

### 펀드 세부 정보

펀드 유형	주식형 펀드
기준 통화	미국 달러
설정일	1991년 2월 28일
운용보수	주식 유형 별로, 펀드 일 정산 순 자산의 1.00% (연간)에 상응하는 월 별 수수료를 자산 운용사가 수령합니다;
총 비용 비율	A (누적형)미화: 1.85%; A (년배당형)미화: 1.86%; N (누적형)미화: 2.60%
자산 운용사	Franklin Templeton Investment Management Limited, Edinburgh, UK

### 펀드 투자 대상

#### 투자목표

- 자산 증식.

#### 투자전략

펀드는 전 세계 기업 및 정부의 주식 및 채권에 투자합니다. 펀드는 주로 보통주에 투자합니다.

### 펀드 투자자

투자자...

- 적절히 분산된 글로벌 주식형 펀드의 저 평가 증권에 투자하여, 자산 증식을 도모합니다.
- 중/장기 투자를 계획합니다.

### 펀드 투자 관련 위험

- 신용 위험
- 신흥 시장의 위험
- 주식의 위험
- 외환의 위험
- 금리 위험

본 위험에 대한 상세 논의는 '위험 고려사항' 섹션을 참고합니다.

### 과거 성과

아래 차트는 펀드의 과거 수익률을 퍼센트로 나타내고 있습니다. 본 차트에 사용된 가정에 대해서는 '과거 성과' 섹션을 참고합니다.

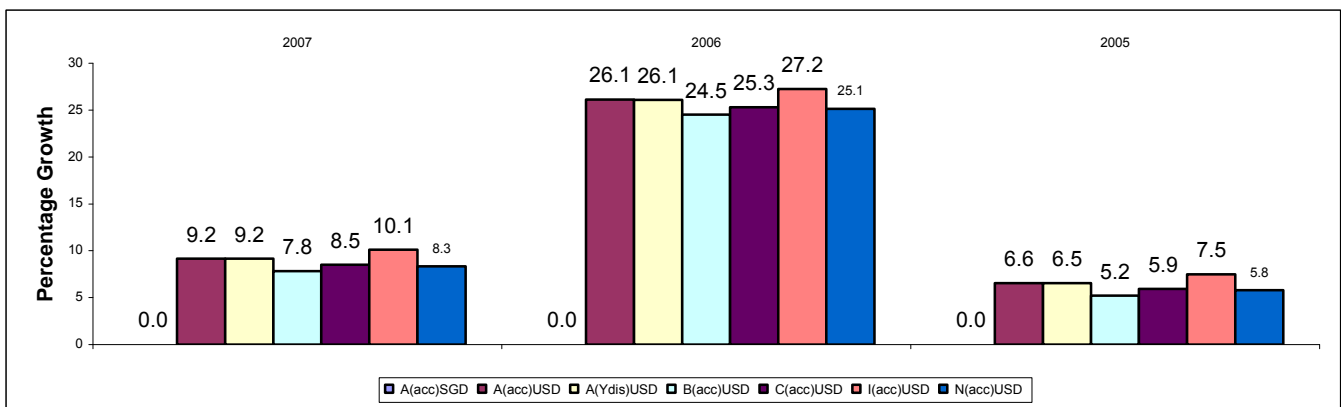

위에 열거되어 있는 모든 클래스가 국내판매대행회사를 통하여 판매되는 것은 아닙니다. 이와 관련한 자세한 사항은 투자설명서 전문을 참고하시기 바랍니다.

**투자위험등급 : 1등급**  
**[ 매우 높은 위험 ]**

본 펀드는 투자대상 자산의 종류 및 위험도 등을 감안하여 **1등급(매우 높은 위험)**에서 **5등급(매우 낮은 위험)**까지 투자위험등급을 **5단계로 분류**하고 있습니다. 따라서, 이러한 분류기준에 따른 투자신탁의 위험등급에 대해 충분히 검토하신 후 합리적인 투자판단을 하시기 바랍니다.

## 템플턴 글로벌 (유로) 펀드 Templeton Global (Euro) Fund

### 펀드 세부 정보

펀드 유형	주식형 펀드
기준 통화 대체 통화	유로 미화
설정일	1991년 4월 26일
운용보수	주식 유형 별로, 펀드 일 정산 순 자산의 1.00% (연간)에 상응하는 월 별 수수료를 자산 운용사가 수령합니다;
총 비용 비율	A (누적형)유로: 1.87%; A (년배당형)유로: 1.87%; N (누적형)유로: 2.62%
자산 운용사	Franklin Templeton Investment Management Limited, Edinburgh, UK

### 펀드 투자 대상

#### 투자목표

- 자산 증식.

#### 투자전략

펀드는 주로 전 세계 기업과 정부가 주식 및 채권에 투자합니다. 펀드의 명칭은 펀드의 기준 통화가 유로임을 반영하나, 펀드의 순 투자 자산 중 특정 부분이 유로화 기반이라는 것을 의미하지는 않습니다.

### 펀드 투자자

투자자...

- 유로를 기준통화로 하는, 적절히 분산된 글로벌 주식 펀드의 저평가된 증가에 투자하여 자산 증식을 도모합니다.

- 중/장기 투자를 계획합니다.

### 펀드 투자 관련 위험

- 신용 위험
- 신흥 시장의 위험
- 주식의 위험
- 외환의 위험
- 금리 위험

본 위험에 대한 상세 논의는 '위험 고려사항' 섹션을 참고합니다.

### 과거 성과

아래 차트는 펀드의 과거 수익률을 퍼센트로 나타내고 있습니다. 본 차트에 사용된 가정에 대해서는 '과거 성과' 섹션을 참고합니다.

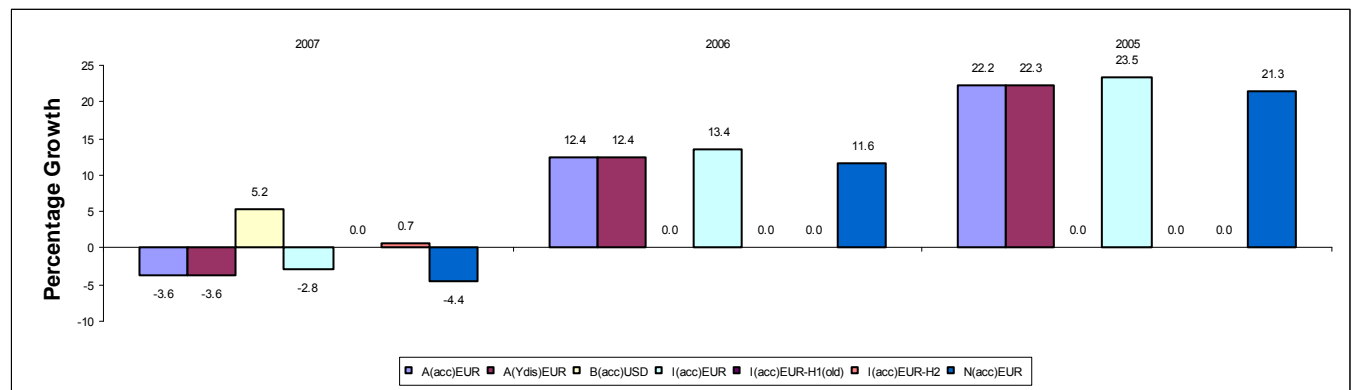

위에 열거되어 있는 모든 클래스가 국내판매대행회사를 통하여 판매되는 것은 아닙니다. 이와 관련한 자세한 사항은 투자설명서 전문을 참고하시기 바랍니다.

**투자위험등급 : 2등급**  
**[ 높은 위험 ]**

본 펀드는 투자대상 자산의 종류 및 위험도 등을 감안하여 **1등급(매우 높은 위험)**에서 **5등급(매우 낮은 위험)**까지 투자위험등급을 **5단계로 분류**하고 있습니다. 따라서, 이러한 분류기준에 따른 투자신탁의 위험등급에 대해 충분히 검토하신 후 합리적인 투자판단을 하시기 바랍니다.

## 템플턴 글로벌 밸런스드 펀드 Templeton Global Balanced Fund

### 펀드 세부 정보

펀드 유형	혼합형 펀드(Balanced Fund)
기준 통화	미국 달러
설정일	1994년6월 1일
운용보수	주식 유형 별로, 펀드 일 정산 순 자산의 <b>0.80%</b> (연간)에 상응하는 월 별 수수료를 자산 운용사가 수령합니다.
총 비용 비율	A (누적형)미화: 1.64%; A (누적형)유로: 1.66%; A(분기배당형)미화:1.66%;N (누적형) 유로: 2.15%
자산 운용사	Franklin Templeton Investment Management Limited (Edinburgh, UK) Franklin Advisers, Inc. (San Mateo, CA, USA)

### 펀드 투자 대상

#### 투자목표

- 자산 증식 및 경상 수익.

#### 투자전략

펀드는 주로 전세계의 기관이 발행하는 국가부채증권 및 주식에 투자합니다. 펀드는 전 세계의 정부, 정부 관련 기관, 기업, 등이 발행하는 확정 또는 변동률 증권 및 채무 증서에 투자하여, 수익을 추구할 것입니다. 어느 경우에도, 확정 금리부 증권의 경우, 펀드 순 자산 총액의 **40%**를 초과해서는 아니 됩니다.

### 펀드 투자자

투자자...

- 자산 증식 및 고도의 수입을 도모합니다.
- 단일 펀드를 통해 주식 및 채권 포트폴리오에 모두 접근하고자 합니다.
- 중/장기 투자를 계획합니다.

### 펀드 투자 관련 위험

- 신용 위험
  - 부실 채권의 위험
  - 파생 상품의 위험
  - 신흥 시장의 위험
  - 주식의 위험
  - 금리 위험
  - 저 등급 또는 투자부적격 등급 채권의 위험
- 본 위험에 대한 상세 논의는 '위험 고려사항' 섹션을 참고합니다.

### 과거 성과

아래 차트는 펀드의 과거 수익률을 퍼센트로 나타내고 있습니다. 본 차트에 사용된 가정에 대해서는 '과거 성과'섹션을 참고합니다.

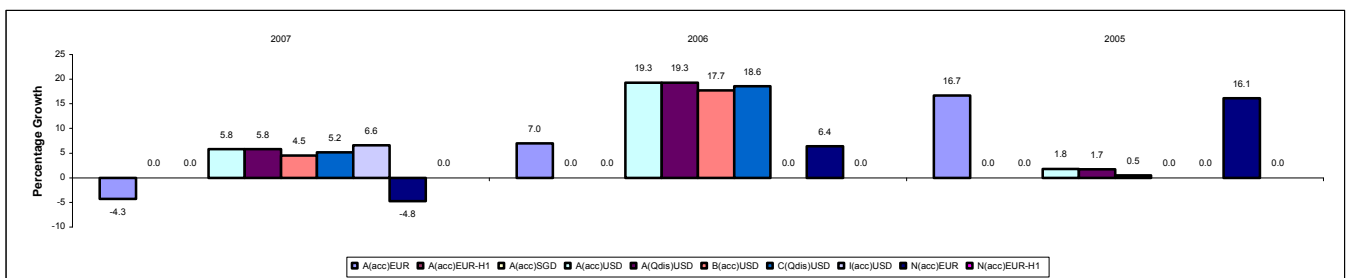

위에 열거되어 있는 모든 클래스가 국내판매대행회사를 통하여 판매되는 것은 아닙니다. 이와 관련한 자세한 사항은 투자설명서 전문을 참고하시기 바랍니다.

**투자위험등급 : 3등급**  
[ 중간 위험 ]

본 펀드는 투자대상 자산의 종류 및 위험도 등을 감안하여 **1등급(매우 높은 위험)**에서 **5등급(매우 낮은 위험)**까지 투자위험등급을 **5단계로 분류**하고 있습니다. 따라서, 이러한 분류기준에 따른 투자신탁의 위험등급에 대해 충분히 검토하신 후 합리적인 투자판단을 하시기 바랍니다.

## 템플턴 글로벌 본드 펀드 Templeton Global Bond Fund

### 펀드 세부 정보

펀드 유형	확정 금리형 펀드 (채권형 펀드)
기준 통화	미국 달러
설정일	1991년 2월 28일
운용보수	주식 유형 별로, 펀드 일 정산 순 자산의 0.75% (연간)에 상응하는 월 별 수수료를 자산 운용사가 수령합니다;
총 비용 비율	A (누적형)유료: 1.43%; A (누적형)미화:1.44%; A (월배당형)미화:1.44%; A (월배당형)유료:1.43%; A (월배당형)영국파운드:1.44%; AX (누적형)미화:1.64%; N (누적형)미화: 2.14%; N (누적형)유료: 2.15%
자산 운용사	Franklin Advisers, Inc, San Mateo, CA, USA

### 펀드 투자 대상

#### 투자목표

- 이자 수익, 자산 증식, 통화 수익, 등으로 구성된 총 투자 수익률을 극대화 합니다.

#### 투자전략

펀드는 전 세계, 정부 또는 정부 관련 기관 등이 발행하는 확정/변동을 채권 및 채무 증서 포트 폴리오에 주로 투자합니다. 또한 펀드는 투자 제한 규정에 따라, 특정 국가의 자산 또는 통화와 연계된 기업이 발행한 부채증권, 증권 또는 구조화 상품에 투자하거나, 여러 정부가 조직, 지원하는 초 국가 기관이 발행한 채무 증서를 매입할 수도 있습니다. 펀드는 금융파생상품과 순자산총액의 10%까지 부실증권에 투자할 수 있습니다. 이러한 금융파생상품은 규제 시장이나 장외시장에서 거래될 수 있으며, 스왑 (크레딧 디폴트 스왑 (Credit Default Swaps) 또는 토탈 리턴 스왑(Total Return Swaps) 등), 선도와 크로스 선도 (cross forwards) 계약 (선도나 크로스 선도 계약의 경우, 환차익 손실 위험에 노출될 가능성이 있음), 선물 계약 (국채 등에 대한 선물 계약 포함)과 옵션을 포함합니다.

### 펀드 투자자

#### 투자자...

- 이자 수익, 자산 증식, 통화 수익, 등으로 구성된 총 투자 수익률을 극대화 합니다.  
- 중/장기 투자를 계획합니다.

### 펀드 투자 관련 위험

- 신용 위험
- 부실 채권의 위험
- 파생 상품의 위험
- 신흥 시장의 위험
- 외환의 위험
- 금리 위험
- 저 등급 또는 투자부적격 등급 채권의 위험

본 위험에 대한 상세 논의는 '위험 고려사항' 섹션을 참고합니다.

### 과거 성과

아래 차트는 펀드의 과거 수익률을 퍼센트로 나타내고 있습니다. 본 차트에 사용된 가정에 대해서는 '과거 성과'섹션을 참고합니다.

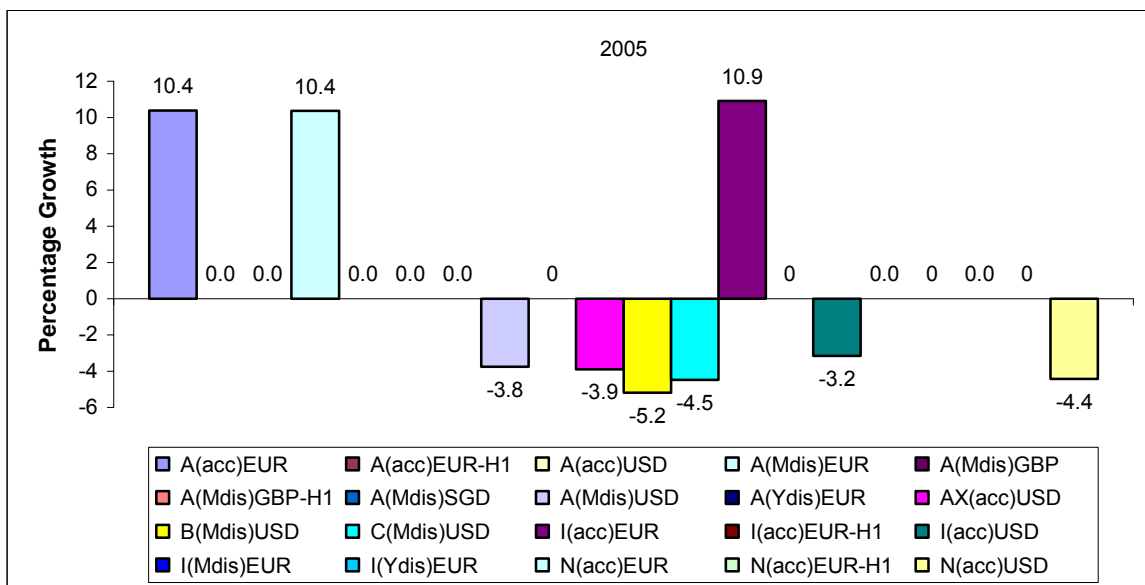
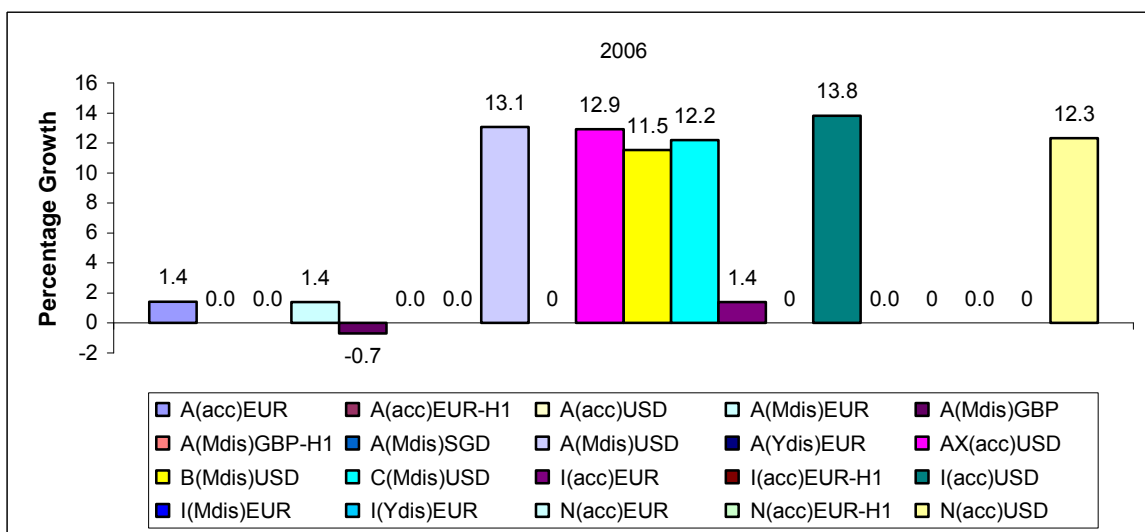
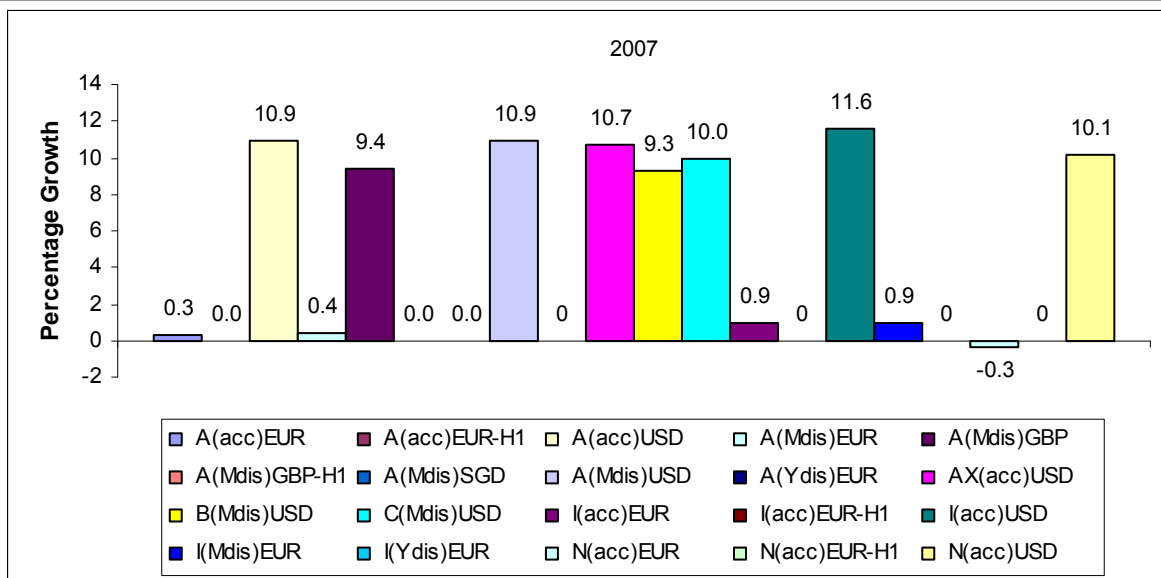

위에 열거되어 있는 모든 클래스가 국내판매대행회사를 통하여 판매되는 것은 아닙니다. 이와 관련한 자세한 사항은 투자설명서 전문을 참고하시기 바랍니다.

**투자위험등급 : 3등급**  
[ 중간 위험 ]

본 펀드는 투자대상 자산의 종류 및 위험도 등을 감안하여 **1등급(매우 높은 위험)**에서 **5등급(매우 낮은 위험)**까지 투자위험등급을 **5단계로 분류**하고 있습니다. 따라서, 이러한 분류기준에 따른 투자신탁의 위험등급에 대해 충분히 검토하신 후 합리적인 투자판단을 하시기 바랍니다.

## 템플턴 글로벌 본드 (유로)펀드 Templeton Global Bond (Euro) Fund

### 펀드 세부 정보

펀드 유형	확정 금리형 펀드 (채권형 펀드)
기준 통화 대체 통화	유로 미화
설정일	2003년 8월 29일
운용보수	주식 유형 별로, 펀드 일 정산 순 자산의 0.75% (연간)에 상응하는 월 별 수수료를 자산 운용사가 수령합니다;
총 비용 비율	A (누적형)유로:1.34%; A (년배당형)유로: 1.34%; N (누적형)유로 : 2.04%;
자산 운용사	Franklin Advisers, Inc, San Mateo, CA, USA

### 펀드 투자 대상

#### 투자목표

- 이자 수익, 자산 증식, 통화 수익, 등으로 구성된 총 투자 수익률을 극대화 합니다.

#### 투자전략

펀드는 전 세계, 정부, 정부 관련 기관, 기업, 등이 발행하는 확정/변동을 채권 및 채무 증서 포트폴리오에 투자합니다. 투자 제한 규정에 따라, 특정 국가의 자산 또는 통화와 연계된 증권 또는 구조화 상품에 투자합니다. 포트폴리오의 비 유로 부분은 유로로 헷지 할 수 있습니다. 펀드의 명칭은 펀드의 기준 통화가 유로임을 반영하나, 펀드의 순 투자 자산 중 특정 부분이 유로화 기반이라는 것을 의미하지는 않습니다.

### 펀드 투자자

#### 투자자...

- 이자 수익, 자산 증식, 통화 수익, 등으로 구성된 총 투자 수익률을 극대화 합니다.  
- 중/장기 투자를 계획합니다.

### 펀드 투자 관련 위험

- 신용 위험
- 파생 상품의 위험
- 신흥 시장의 위험
- 외환의 위험
- 금리 위험
- 저 등급 또는 투자부적격 등급 채권의 위험

본 위험에 대한 상세 논의는 '위험 고려사항' 섹션을 참고합니다.

### 과거 성과

아래 차트는 펀드의 과거 수익률을 퍼센트로 나타내고 있습니다. 본 차트에 사용된 가정에 대해서는 '과거 성과'섹션을 참고합니다.

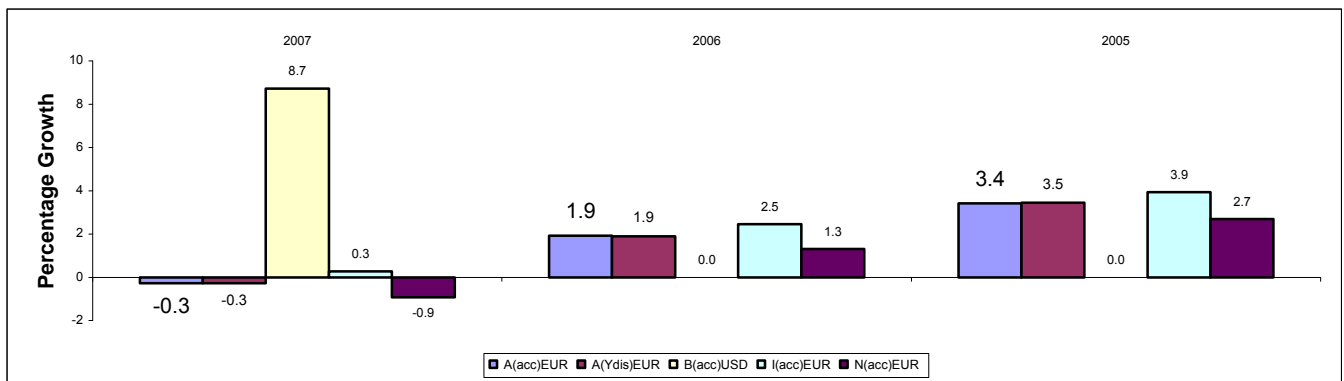

위에 열거되어 있는 모든 클래스가 국내판매대행회사를 통하여 판매되는 것은 아닙니다. 이와 관련한 자세한 사항은 투자설명서 전문을 참고하시기 바랍니다.



**투자위험등급 : 1등급**  
**[ 매우 높은 위험 ]**

본 펀드는 투자대상 자산의 종류 및 위험도 등을 감안하여 **1등급(매우 높은 위험)**에서 **5등급(매우 낮은 위험)**까지 투자위험등급을 **5단계로 분류**하고 있습니다. 따라서, 이러한 분류기준에 따른 투자신탁의 위험등급에 대해 충분히 검토하신 후 합리적인 투자판단을 하시기 바랍니다.

## 템플턴 글로벌 에쿼티 인컴 펀드

### Templeton Global Equity Income Fund

#### 펀드 세부 정보

펀드 유형	주식형 펀드
기준 통화	미국 달러
설정일	2005년 5월 27일
운용보수	주식 유형 별로, 펀드 일 정산 순 자산의 1.00% (연간)에 상응하는 월 별 수수료를 자산 운용사가 수령합니다;
총 비용 비율	A (누적형)미화: 1.49%; A (누적형)유로: 1.49%; A(분기배당형)미화: 1.49%; N(누적형)미화: 2.24%
자산 운용사	Franklin Templeton Investment Management Limited, Edinburgh, UK

#### 펀드 투자 대상

##### 투자목표

- 경상수익 및 장기 자산 증식.

##### 투자전략

펀드는 집합투자업자가 매력적인 배당 수익을 제공한다고 믿는 전세계 주식에 투자함으로써 수익을 추구합니다. 집합투자업자는 경상수익 및/또는 미래 자산증식에 대한 기회를 제공하는 저평가되거나 비 선호 증권을 탐색하여 자산 증식을 도모합니다. 자산 증식은 많은 지역 및 국가에서 운영되는 유틸리티, 석유, 가스, 소비재 등 다양한 산업 기업의 보통주와 신흥시장을 포함하여 전세계에 소재한 회사의 주식에 투자함으로써 도모합니다.

#### 펀드 투자자

투자자...

- 전세계 배당주에 투자하여 자산증식 및 경상수익을 도모합니다.
- 중/장기 투자를 계획합니다.

#### 펀드 투자 관련 위험

- 신흥 시장의 위험
- 주식의 위험
- 외환의 위험

본 위험에 대한 상세 논의는 '위험 고려사항' 섹션을 참고합니다.

#### 과거 성과

아래 차트는 펀드의 과거 수익률을 퍼센트로 나타내고 있습니다. 본 차트에 사용된 가정에 대해서는 '과거 성과' 섹션을 참고합니다.

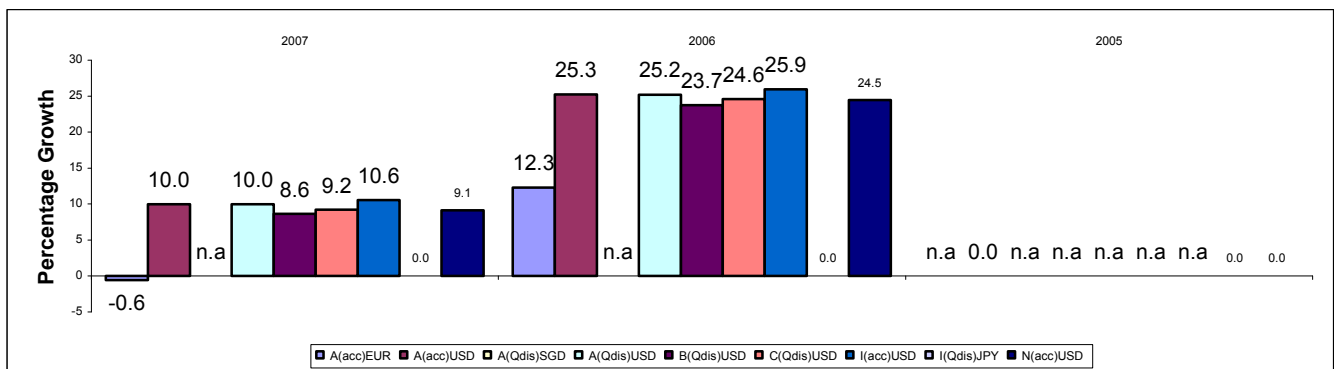

위에 열거되어 있는 모든 클래스가 국내판매대행회사를 통하여 판매되는 것은 아닙니다. 이와 관련한 자세한 사항은 투자설명서 전문을 참고하시기 바랍니다.

**투자위험등급 : 2등급**  
[ 높은 위험 ]

본 펀드는 투자대상 자산의 종류 및 위험도 등을 감안하여 **1등급(매우 높은 위험)**에서 **5등급(매우 낮은 위험)**까지 투자위험등급을 **5단계로 분류**하고 있습니다. 따라서, 이러한 분류기준에 따른 투자신탁의 위험등급에 대해 충분히 검토하신 후 합리적인 투자판단을 하시기 바랍니다.

## 템플턴 글로벌 인컴 펀드 Templeton Global Income Fund

### 펀드 세부 정보

펀드 유형	확정 금리형 펀드 (채권형 펀드)
기준 통화	미국 달러
설정일	2005년 5월 27일
운용보수	주식 유형 별로, 펀드 일 정산 순 자산의 0.85% (연간)에 상응하는 월 별 수수료를 자산 운용사가 수령합니다;
총 비용 비율	A (누적형) 미화:1.49%;A (누적형)유로:1.49%; A(분기배당형)미화:1.49%;N(누적형)미화:1.99%
자산 운용사	Manager Franklin Advisers, INC, San Mateo, CA, USA 및 Templeton Asset Management Ltd, Singapore

### 펀드 투자 대상

#### 투자목표

- 자산 증식 가능성을 유지하면서 경상수익을 극대화

#### 투자전략

펀드는 전세계 주식과 채권으로 구성되어 분산된 포트폴리오에 투자합니다. 펀드는 집합투자업자가 매력적인 배당 수익을 제공한다고 판단하는 주식뿐만 아니라, 신흥시장등 전세계 정부, 정부관계기관 또는 회사에서 발행하는 확정/변동을 채권 및 채무 증서의 포트폴리오에 투자하여 수익을 추구합니다. 특히 펀드는 정부 및 여러 정부가 조직, 지원하는 초 국가 기관의 채무 증서를 매입할 수도 있습니다. 펀드는 조정 투자상품 펀드를 통한 (아래에 기재된 제한을 위임하며) 은행과 변동을 융자금(loan)의 부실증권을 포함하여 미국 및 비미국 발행기관에서 발행한 투자등급 및 투자부적격등급 채권에 투자할 수 있습니다. 펀드는 규제시장이나 장외시장에서 거래되는 국채 등에 대한 선도계약, 선물 계약, 이러한 계약에 대한 옵션과 토탈 리턴 스왑 (Total Return Swaps) 또는 크래딧 디폴트 스왑(Credit Default Swaps) 등의 스왑 등을 포함하는 금융파생상품을 매입할 수 있습니다. 펀드는 순자산총액의 10%까지 UCITS 및 기타 UCI 수익권에 대하여 투자를 할 수 있습니다.

### 펀드 투자자

투자자...

- 자산증식 및 경상수익을 도모합니다.
- 단일펀드를 통해 주식 및 확정금리증권의 포트폴리오에 접근하고자 합니다.
- 중/장기 투자를 계획합니다.

### 펀드 투자 관련 위험

- 신용위험
- 부도증권 위험
- 파생 상품의 위험
- 신흥 시장 위험
- 주식 위험
- 외환 위험
- 금리 증권 위험
- 저등급 및 투기등급 위험

본 위험에 대한 상세 논의는 '위험 고려사항' 섹션을 참고합니다.

### 과거 성과

아래 차트는 펀드의 과거 수익률을 퍼센트로 나타내고 있습니다. 본 차트에 사용된 가정에 대해서는 '과거 성과'섹션을 참고합니다.

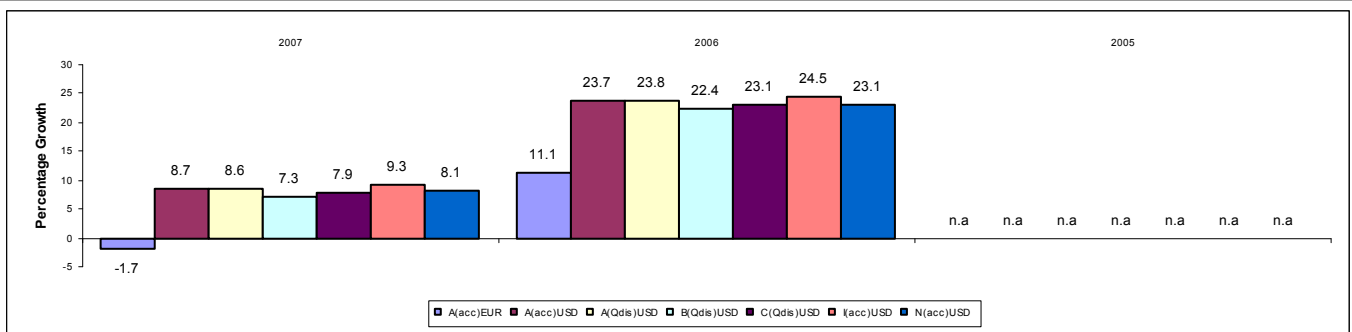

위에 열거되어 있는 모든 클래스가 국내판매대행회사를 통하여 판매되는 것은 아닙니다. 이와 관련한 자세한 사항은 투자설명서 전문을 참고하시기 바랍니다.

**투자위험등급 : 1등급**  
**[ 매우 높은 위험 ]**

본 펀드는 투자대상 자산의 종류 및 위험도 등을 감안하여 1등급(매우 높은 위험)에서 5등급(매우 낮은 위험)까지 투자위험등급을 5단계로 분류하고 있습니다. 따라서, 이러한 분류기준에 따른 투자신탁의 위험등급에 대해 충분히 검토하신 후 합리적인 투자판단을 하시기 바랍니다.

## 템플턴 글로벌 스몰러 컴퍼니즈 펀드

### Templeton Global Smaller Companies Fund

#### 펀드 세부 정보

펀드 유형	주식형 펀드
기준 통화	미국 달러
설정일	1991년 7월 8일
운용보수	주식 유형 별로, 펀드 일 정산 순 자산의 1.00% (연간)에 상응하는 월 별 수수료를 자산 운용사가 수령합니다;
총 비용 비율	A (누적형)미화: 1.88%; A (년배당형)미화: 1.88%; N(누적형)미화:2.62%
자산 운용사	Franklin Templeton Investment Corp., Ontario, Canada

#### 펀드 투자 대상

##### 투자목표

- 자산 증식.

##### 투자전략

펀드는 전 세계 소 규모 기업 (매입 시점의 시가 총액이 20 억 달러 미만인 기업)의 주식 및 채권에 주로 투자합니다.

#### 펀드 투자자

투자자...

- 세계의 소규모 기업의 저평가된 주식에 투자하여 자산 증식을 도모합니다.
- 중/장기 투자를 계획합니다.

#### 펀드 투자 관련 위험

- 신용 위험
- 신흥 시장의 위험
- 주식의 위험
- 외환의 위험
- 금리 위험
- 중소기업의 위험

본 위험에 대한 상세 논의는 '위험 고려사항' 섹션을 참고합니다.

#### 과거 성과

아래 차트는 펀드의 과거 수익률을 퍼센트로 나타내고 있습니다. 본 차트에 사용된 가정에 대해서는 '과거 성과' 섹션을 참고합니다.

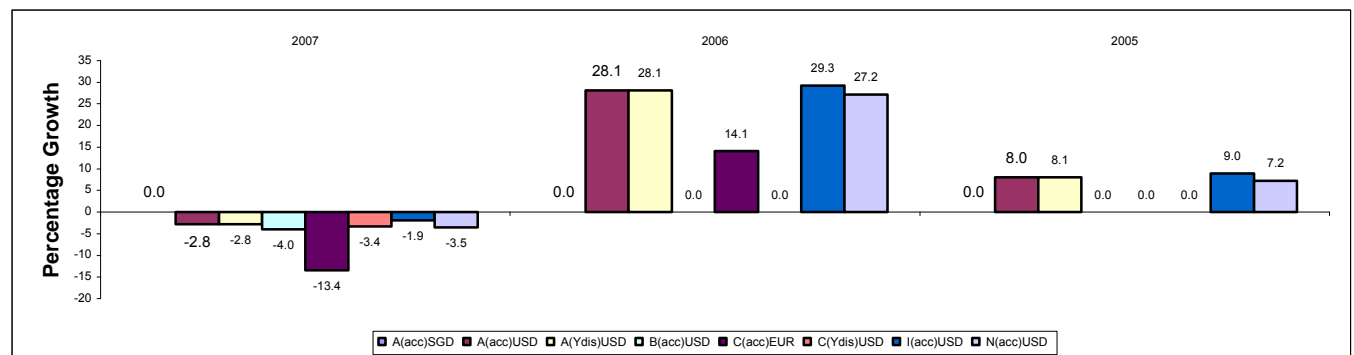

위에 열거되어 있는 모든 클래스가 국내판매대행회사를 통하여 판매되는 것은 아닙니다. 이와 관련한 자세한 사항은 투자설명서 전문을 참고하시기 바랍니다.

**투자위험등급 : 3등급**  
[ 중간 위험 ]

본 펀드는 투자대상 자산의 종류 및 위험도 등을 감안하여 1등급(매우 높은 위험)에서 5등급(매우 낮은 위험)까지 투자위험등급을 5단계로 분류하고 있습니다. 따라서, 이러한 분류기준에 따른 투자신탁의 위험등급에 대해 충분히 검토하신 후 합리적인 투자판단을 하시기 바랍니다.

## 템플턴 글로벌 토탈 리턴 펀드 Templeton Global Total Return Fund

### 펀드 세부 정보

펀드 유형	확정금리펀드(채권형 펀드)
기준 통화	미국 달러
설정일	2003년 8월 29일
관리 수수료	주식 유형 별로, 펀드 일 정산 순 자산의 0.75% (연간)에 상응하는 월 별 수수료를 자산 운용사가 수령합니다
총 비용 비율	A (누적형)미화: 1.35%; A (누적형)유로: 1.35%; A (월배당형)미화: 1.35%; A (월배당형)유로: 1.35%;A(월배당형)영국파운드: 1.35%; N(누적형)미화:2.05%; N(누적형)유로: 2.05%
자산 운용사	Franklin Advisers, Inc., San Mateo, CA, USA

### 펀드 투자 대상

#### 투자목표

- 신중한 투자 관리를 기초로, 이자 수익, 자산 증식, 통화 수익, 등으로 구성된 총 투자 수익률을 극대화합니다.

#### 투자전략

정상적인 시장 상황 하에서, 펀드는 전 세계 정부, 정부 관련 기관, 또는 기업이 발행한 확정 또는 변동률 채권 및 채무 증서에, 더 나아가 특정 금융파생상품에 투자합니다. 특정 금융파생상품에는 규제시장이나 장외시장에서 거래되는 국채 등에 대한 선도계약, 선물 계약, 이러한 계약에 대한 옵션과 토탈 리턴 스왑(Total Return Swaps) 또는 크래딧 디폴트 스왑(Credit Default Swaps) 등의 스왑이 포함됩니다. 펀드는 투자 제한 규정에 따라, 특정 국가의 자산 또는 통화와 연계되거나, 또 다른 증권을 통해서 가치를 파생시키는 증권 또는 구조화 상품에 투자할 수 있습니다. 좀 더 구체적으로 설명하면, 펀드는 여러 국가의 정부가 조작하거나 지원하는 초 국가 기관이나 정부가 발행하는 채무 증서를 매입할 수 있습니다. 펀드는 모기지 및 자산 유동화 증권, 전환 사채를 매입할 수 있습니다. 펀드는 부실 증권(securities in default)을 포함 하여, 미국 및 비 미국계 기관이 발행한 투자 등급 및 투자 부적격 등급의 채권에 투자할 수 있습니다. 펀드는 순 자산의 최대 10%까지 units of UCITS and other UCIs에 투자할 수 있습니다.

펀드 안팎의 자금 흐름을 효과적으로 관리하기 위하여, 펀드는 해당 계약에 대한, 선물 계약 또는 옵션을 매매할 수 있습니다. 펀드는 미국 국채에 대한 선물 계약을 활용하여 금리 및 기타 시장 요인과 관련된 리스크를 관리하면서, 유동성을 향상시키고, 신속하고 효율적으로, 새로운 자금이 증시에 투입될 수 있도록 지원하며, 주주의 환매 요청 때문에 현금이 필요한 경우, 펀드 자산을 시장 노출 상태에서 제외시킬 수 있습니다. 펀드는 모기지 달러 롤 거래 (mortgage dollar roll transactions)에 참여할 수 있습니다. 펀드는 보조적인 차원에서 CDS 및 지수연계금융 파생상품에 투자하여 채권시장지수에 투자합니다.

### 펀드 투자자

- 고도의 수입 및 자산 보존을 도모하며 자본성장도 도모합니다.
- 세계의 정부 또는 기업이 발행한 채권에 투자하고자 합니다.
- 중/장기 투자를 계획합니다.

### 펀드 투자 관련 위험

- 신용 위험
- 신용연계 위험
- 파생 상품의 위험
- 부도 채권의 위험
- 신흥 시장의 위험
- 금리 위험
- 저등급 또는 투자부적격 등급 채권의 위험
- 모기지 및 자산 담보부 증권의 위험
- 모기지 차익거래의 위험

본 위험에 대한 상세 논의는 '위험 고려사항' 섹션참조

### 과거 성과

아래 차트는 펀드의 과거 수익률(퍼센트)표시. 본 차트에 사용된 가정에 대해서는 '과거 성과'섹션을 참고합니다.

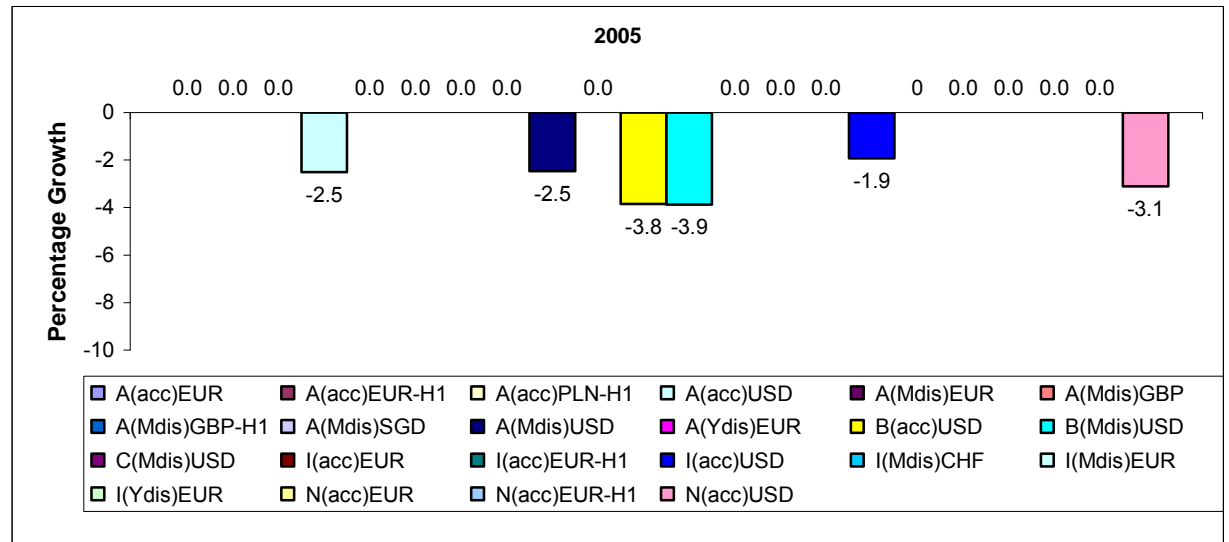
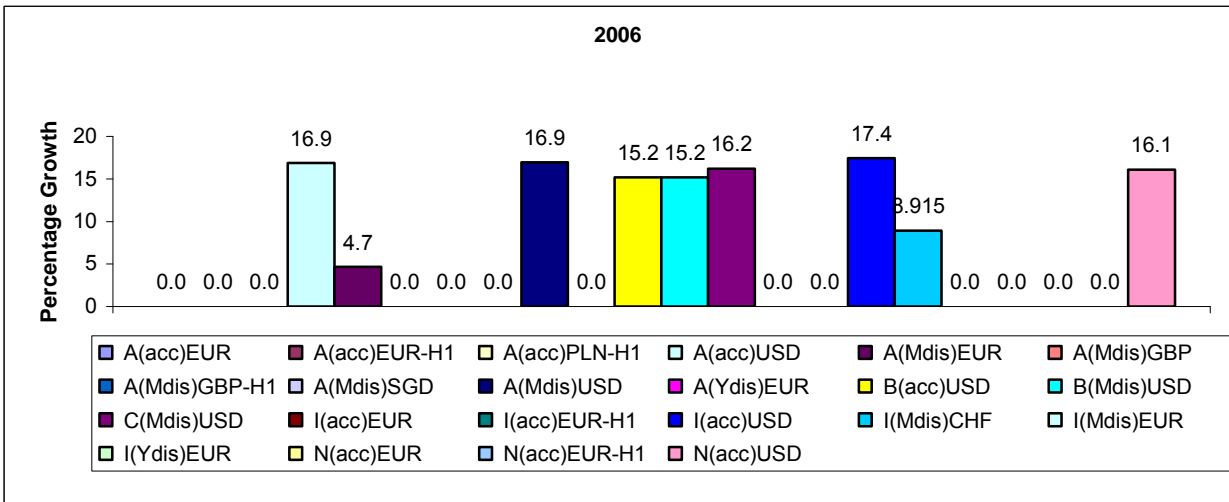
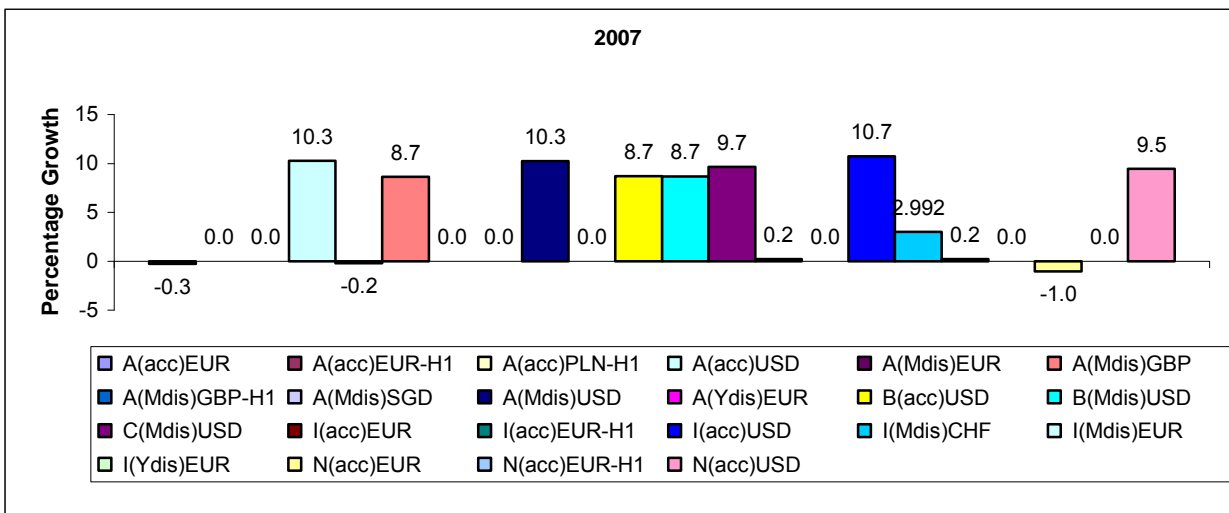

위에 열거되어 있는 모든 클래스가 국내판매대행회사를 통하여 판매되는 것은 아닙니다. 이와 관련한 자세한 사항은 투자설명서 전문을 참고하시기 바랍니다.

**투자위험등급 : 1등급**  
**[ 매우 높은 위험 ]**

본 펀드는 투자대상 자산의 종류 및 위험도 등을 감안하여 **1등급(매우 높은 위험)**에서 **5등급(매우 낮은 위험)**까지 투자위험등급을 **5단계로 분류**하고 있습니다. 따라서, 이러한 분류기준에 따른 투자신탁의 위험등급에 대해 충분히 검토하신 후 합리적인 투자판단을 하시기 바랍니다.

**템플턴 그로스 (유로) 펀드**  
**Templeton Growth (Euro) Fund**

**펀드 세부 정보**

펀드 유형	주식형 펀드
기준 통화	유로
대체 통화	미화
설정일	2000년 8월 9일
운용보수	주식 유형 별로, 펀드 일 정산 순 자산의 1.00% (연간)에 상응하는 월 별 수수료를 자산 운용사가 수령합니다;
총 비용 비율	A (누적형)유로: 1.86%; A (년배당형)유로: 1.86%; A (누적형 )미화: 1.89%; A (년배당형)미화: 1.87%; N(누적형)유로:2.61%
자산 운용사	Templeton Global Advisors Limited, Nassau, Bahamas

**펀드 투자 대상**

투자목표

- 자산 증식.

투자전략

펀드는 신흥 시장을 포함한, 전 세계 기업의 주식에 주로 투자합니다. 또한 펀드는 미국, 유럽, 글로벌 주식 예탁 증서 (DR)에 투자할 것입니다. 시장 상황에 따라, 펀드는 전 세계 기업 및 정부의 채권에 순 자산의 25%까지 투자할 수 있습니다. 펀드의 명칭은 펀드의 기준 통화가 유로임을 나타내나, 펀드의 순 투자 자산 중 특정 부분이 유로화로 구성되어 있음을 암시하지는 않습니다.

**펀드 투자자**

투자자...

- 유로를 기준통화로 하는 적절히 분산된 글로벌 주식펀드의 자평가된 증권에 투자하여 자산 증식을 도모합니다.
- 중/장기 투자를 계획합니다.

**펀드 투자 관련 위험**

- 신용 위험
- 신흥 시장의 위험
- 주식의 위험
- 외환의 위험
- 금리 위험

본 위험에 대한 상세 논의는 '위험 고려사항' 섹션을 참고합니다.

**과거 성과**

아래 차트는 펀드의 과거 수익률을 퍼센트로 나타내고 있습니다. 본 차트에 사용된 가정에 대해서는 '과거 성과'섹션을 참고합니다.

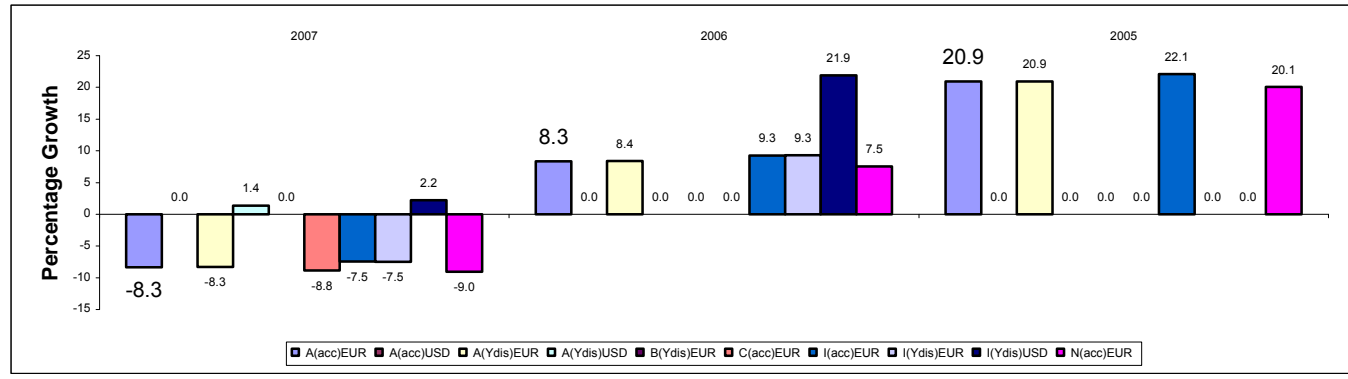

위에 열거되어 있는 모든 클래스가 국내판매대행회사를 통하여 판매되는 것은 아닙니다. 이와 관련한 자세한 사항은 투자설명서 전문을 참고하시기 바랍니다.

**투자위험등급 : 1등급**  
**[ 매우 높은 위험 ]**

본 펀드는 투자대상 자산의 종류 및 위험도 등을 감안하여 **1등급(매우 높은 위험)**에서 **5등급(매우 낮은 위험)**까지 투자위험등급을 **5단계로 분류**하고 있습니다. 따라서, 이러한 분류기준에 따른 투자신탁의 위험등급에 대해 충분히 검토하신 후 합리적인 투자판단을 하시기 바랍니다.

## 템플턴 라틴 아메리카 펀드

### Templeton Latin America Fund

#### 펀드 세부 정보

펀드 유형	주식형 펀드
기준 통화	미국 달러
설정일	1996년 9월 30일
운용보수	주식 유형 별로, 펀드 일 정산 순 자산의 1.40% (연간)에 상응하는 월 별 수수료를 자산 운용사가 수령합니다.
총 비용 비율	A (누적형)미화: 2.29%; A (년배당형)미화: 2.29%; A (년배당형)유로: 2.25%; A (년배당형)영국파운드: 2.30% ; N (누적형)미화 : 2.79%
자산 운용사	Templeton Asset Management Ltd, Singapore

#### 펀드 투자 대상

##### 투자목표

- 자산 증식.

##### 투자전략

펀드는 주로 라틴 아메리카에 설립되었거나, 이들 지역에서 사업을 수행하는 발행 기관의 주식에 투자하며, 부수적으로 위 기관들이 발행하는 채권에 투자합니다. 펀드 자산 잔고는 상기 지역 이외 국가의 기업, 정부 기관이 발행하는 주식 및 채권에도 투자될 수 있습니다.

#### 펀드 투자자

투자자...

- 신흥 시장을 포함하여, 라틴 아메리카의 주식에 투자하여, 장기 자산 증식을 도모합니다.
- 중/장기 투자를 계획합니다.

#### 펀드 투자 관련 위험

- 신용 위험
- 신흥 시장의 위험
- 주식의 위험
- 금리 위험

본 위험에 대한 상세 논의는 '위험 고려사항' 섹션을 참고합니다.

#### 과거 성과

아래 차트는 펀드의 과거 수익률을 퍼센트로 나타내고 있습니다. 본 차트에 사용된 가정에 대해서는 '과거 성과' 섹션을 참고합니다.

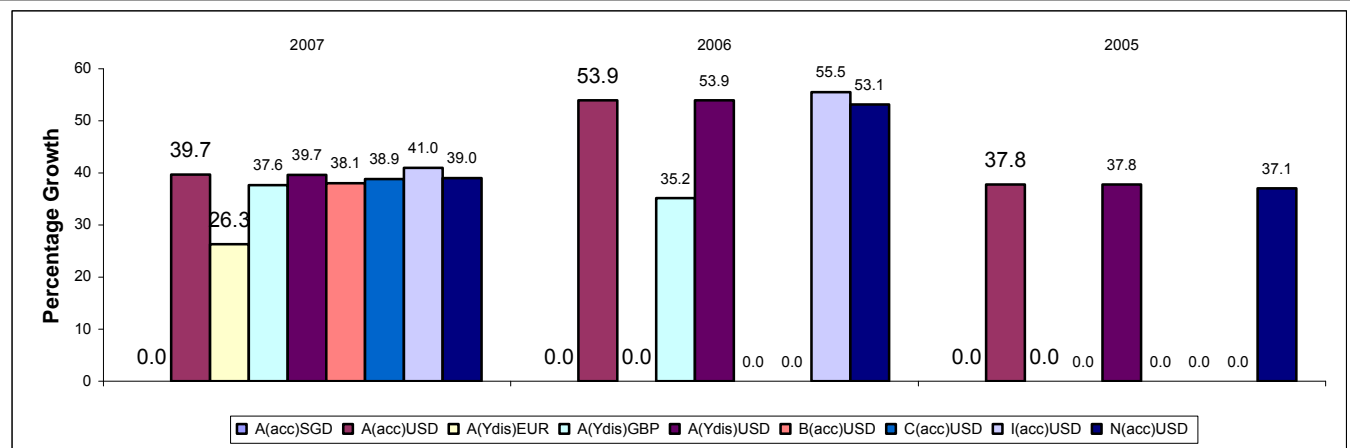

위에 열거되어 있는 모든 클래스가 국내판매대행회사를 통하여 판매되는 것은 아닙니다. 이와 관련한 자세한 사항은 투자설명서 전문을 참고하시기 바랍니다.

**투자위험등급 : 1등급**  
**[ 매우 높은 위험 ]**

본 펀드는 투자대상 자산의 종류 및 위험도 등을 감안하여 **1등급(매우 높은 위험)**에서 **5등급(매우 낮은 위험)**까지 투자위험등급을 **5단계로 분류**하고 있습니다. 따라서, 이러한 분류기준에 따른 투자신탁의 위험등급에 대해 충분히 검토하신 후 합리적인 투자판단을 하시기 바랍니다.

## 템플턴 타일랜드 펀드 Templeton Thailand Fund

### 펀드 세부 정보

펀드 유형	주식형 펀드
기준 통화	미국 달러
설정일	1997년 6월 20일
운용보수	주식 유형 별로, 펀드 일 정산 순 자산의 1.60% (연간)에 상응하는 월 별 수수료를 자산 운용사가 수령합니다.
총 비용 비율	A (누적형)미화: 2.50%; N (누적형)미화: 3.00%
자산 운용사	Templeton Asset Management Ltd, Singapore

### 펀드 투자 대상

#### 투자목표

- 자산 증식.

#### 투자전략

펀드는 태국에 설립되었거나, 태국에서 주로 사업을 수행하는 발행 기관의 주식에 주로 투자합니다. 태국에서 수익을 창출하거나, 자산을 보유하고 있는 발행 기관의 주식에도 투자할 수 있습니다. 태국 정부가 발행하는 증권을 포함하여, 주식 및 기타 증권에 투자하게 되며, 태국 주식 시장 내 발행 기관의 워런트에도 관심을 갖습니다.

### 펀드 투자자

투자자...

- 태국 주식에 투자하여, 장기 자산 증식을 도모합니다.
- 중/장기 투자를 계획합니다.

### 펀드 투자 관련 위험

- 신흥 시장의 위험
- 주식의 위험
- 워런트의 위험

본 위험에 대한 상세 논의는 '위험 고려사항' 섹션을 참고합니다.

### 과거 성과

아래 차트는 펀드의 과거 수익률을 퍼센트로 나타내고 있습니다. 본 차트에 사용된 가정에 대해서는 '과거 성과' 섹션을 참고합니다.

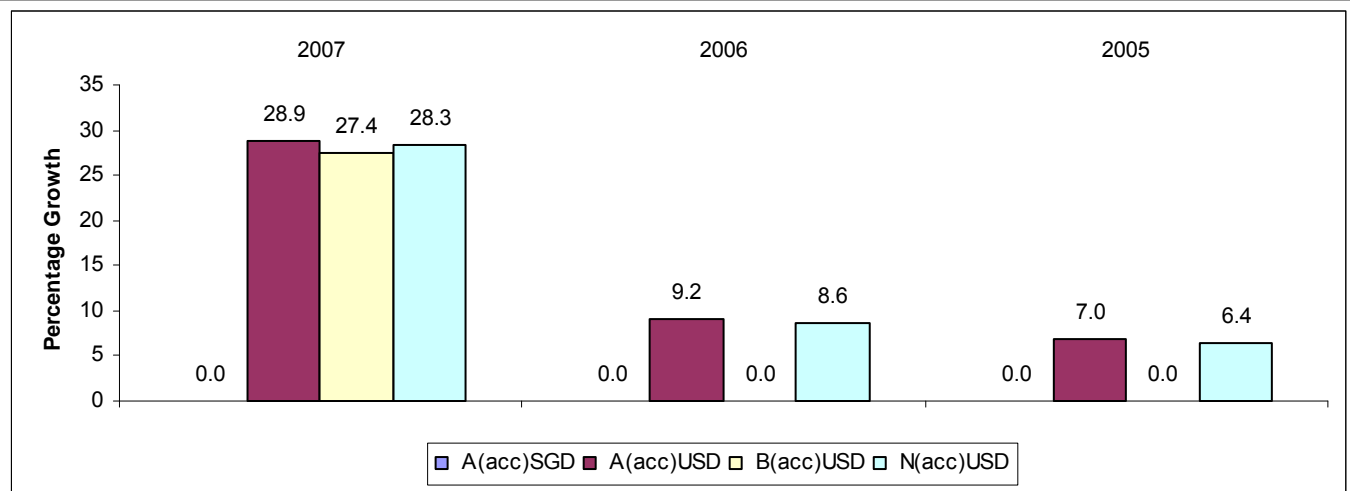

위에 열거되어 있는 모든 클래스가 국내판매대행회사를 통하여 판매되는 것은 아닙니다. 이와 관련한 자세한 사항은 투자설명서 전문을 참고하시기 바랍니다.



**투자위험등급 : 5등급**  
**[ 매우 낮은 위험 ]**

본 펀드는 투자대상 자산의 종류 및 위험도 등을 감안하여 **1등급(매우 높은 위험)**에서 **5등급(매우 낮은 위험)**까지 투자위험등급을 **5단계로 분류**하고 있습니다. 따라서, 이러한 분류기준에 따른 투자신탁의 위험등급에 대해 충분히 검토하신 후 합리적인 투자판단을 하시기 바랍니다.

## 템플턴 유에스 달러 리퀴드 리저브 펀드

### Templeton U.S. Dollar Liquid Reserve Fund

#### 펀드 세부 정보

펀드 유형	리퀴드 리저브 펀드
기준 통화	미국 달러
설정일	1994년 6월 1일
운용보수	주식 유형 별로, 펀드 일 정산 순 자산의 0.30% (연간)에 상응하는 월 별 수수료를 자산 운용사가 수령합니다.
총 비용 비율	A (누적형): 0.60%; A (월배당형): 0.60%; N (누적형): 1.51%
자산 운용사	Franklin Advisers, Inc, San Mateo, CA, USA

#### 펀드 투자 대상

##### 투자목표

- 원금 및 수익의 안전성 .

##### 투자전략

펀드는 전 세계 정부가 발행 또는 보증하는 양도성 증권 및 머니 마켓 상품 및 기업의 적격 증권에 주로 투자합니다. 어느 경우에도, 자산 운용사는 펀드 순 자산 총액의 10% 이상을 투자 부적격 등급의 채권 (공인 신용 평가 기관 기준)에 투자하지 않습니다.

#### 펀드 투자자

투자자...

- 원금과 수익의 안전성을 도모합니다.
- 미화 표시 또는, 미화로 헷지된 우량 증권에 주로 투자합니다.
- 단기 투자를 계획합니다.

#### 펀드 투자 관련 위험

- 신용 위험
  - 금리 위험
  - 저 등급 또는 투자부적격 등급 채권의 위험
- 본 위험에 대한 상세 논의는 '위험 고려사항' 섹션을 참고합니다.

#### 과거 성과

아래 차트는 펀드의 과거 수익률을 퍼센트로 나타내고 있습니다. 본 차트에 사용된 가정에 대해서는 '과거 성과' 섹션을 참고합니다.

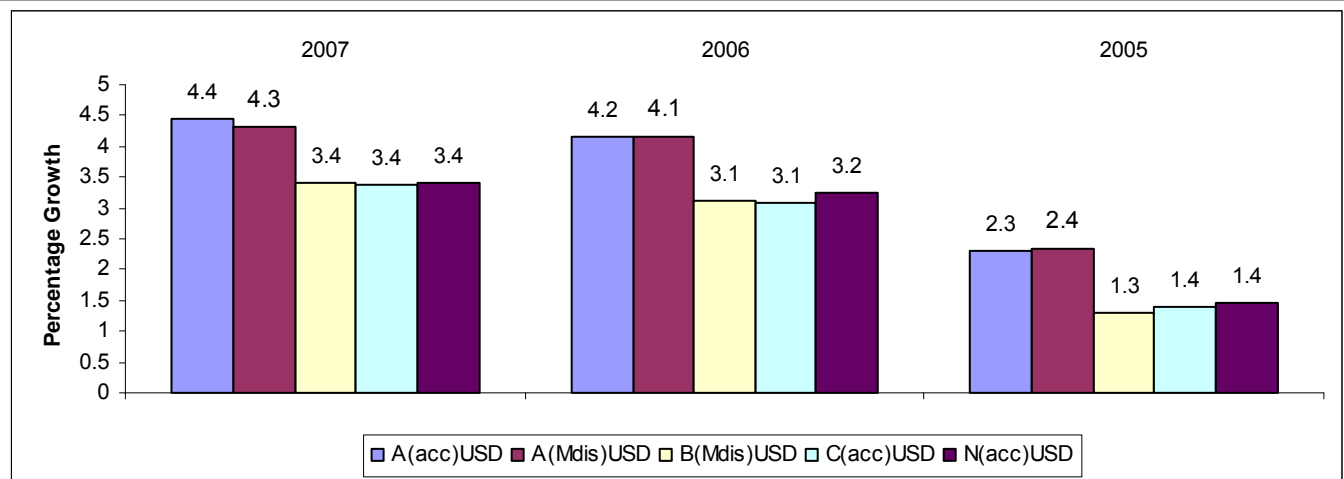

위에 열거되어 있는 모든 클래스가 국내판매대행회사를 통하여 판매되는 것은 아닙니다. 이와 관련한 자세한 사항은 투자설명서 전문을 참고하시기 바랍니다.

## 위험고려사항

주식의 가치는 본 회사의 펀드가 소유한 증권의 가치가 상승하면 따라서 상승하고, 그 펀드 투자자산의 가치가 하락하면 따라서 하락하게 됩니다. 이런 방식으로 주주는 자신이 투자한 펀드(들)가 보유한 증권의 가치 변동에 영향을 받게 됩니다. 펀드가 보유한 어떤 특정 증권의 가치에 영향을 미치는 여러 요인 외에, 펀드의 주식 가치는 전반적인 주식과 채권 시장의 움직임에 따라서도 변합니다. 각 펀드의 변동성은 각 펀드별 벤치마크의 변동성과 상이하거나 높을 수도 있습니다.

펀드는 투자 목적에 따라 다양한 유형, 또는 다양한 자산 그룹 - 주식, 채권, 단기금융상품, 파생상품- 에 속한 증권을 보유할 수 있습니다. 예를 들어 장기적인 자본 증식을 목표로 하는 펀드는 주로 주식에 투자하는 경우가 많습니다. 주된 목표가 단기적인 자본 보전인 펀드는 자산 대부분을 단기금융증권에 투자할 가능성이 큽니다.

투자 유형에 따라 감수해야 할 투자 위험도 달라집니다. 또, 펀드가 보유한 증권에 따라 위험의 종류 역시 달라지게 됩니다. 아래는 펀드에 적용할 수 있는 다양한 투자 위험의 유형을 요약한 것입니다. 펀드의 설명은 각 펀드 별로 적용되는 특정한 위험을 알려줍니다.

### 생명 공학, 통신, 및 기술 분야의 위험

생명 공학, 통신 및 기술 분야에 대한 투자는 다양한 경제 분야를 아우르는 광범위한 증권들에 대한 투자에 비해 리스크와 변동성이 높을 수 있습니다. 이들 두 분야는 다른 분야보다 정부 규제에 더 큰 영향을 받을 수 있고, 결과적으로 정부 규제 변화에 더 큰 타격을 입을 수 있습니다. 이러한 투자는 새로운 시장 참가자와의 경쟁, 특허 문제나 제품의 퇴화에 따르는 부정적인 영향 외에도, 시장, 규제, 또는 연구 퇴보에 의해 가치가 급락할 수 있습니다. 특히 기술 분야의 경우, 짧은 제품 주기와 이윤 감소가 투자 시 고려해야 할 추가적인 위험 요소입니다.

### 클래스 헷징의 위험(Class Hedging risk)

본 회사는 특정 클래스의 주식("헷지 주식 클래스(Hedged Share Class)")에 대해 통화 헷징 거래를 할 수 있습니다. 헷지 주식 클래스(Hedged Share Classes)가 고안된 이유는 다음과 같습니다. (i) 헷지 주식 클래스의 통화와 펀드 기준통화 간 환율 변동폭을 줄이기 위해, 또는 (ii) 헷지 주식 클래스의 통화와 펀드 포트폴리오 내 기타 주요통화 간 환율 변동폭을 줄이기 위해.

헷징은 펀드 기준통화나 펀드 내 기타 주요통화 (이하 "참조통화") 가치가 헷징 통화에 비해 하락 혹은 상승하는 경우, 환율 변동폭을 축소하기 위해 실시됩니다. 이러한 헷징 전략 사용으로 헷지 주식 클래스의 노출 위험을 가능한 줄일 수 있도록 할 것이나 헷징 목표가 달성될 것이라고 보장할 수는 없습니다. 헷지 주식 클래스와의 자산변동이 있는 경우, 헷징은 지시를 받은 평가일날 다음 영업일까지 헷지 주식 클래스의 순자산가치에 반영되지 않을 수 있습니다.

헷지 주식 클래스 보유에 따르는 위험은 효율적인 포트폴리오 운용 기법과 상품(통화 옵션과 선물환 예약, 통화 선물, 통화에 대한 콜 옵션과 풋 옵션, 통화 스왑 등)을 록셈부러그 금융감독당국에서 정한 요건과 한도 내에서 사용함으로써 완화될 수 있습니다. 투자자들은 헷지 주식 클래스의 통화가 참조통화 대비 하락할 경우, 이 같은 헷징 전략이 해당 헷지 주식 클래스의 주주가 받을 수 있는 이익을 상당폭 제한할 수 있음을 주지해야 합니다. 또 헷지 주식 클래스의 주주는 해당 금융상품의 손익과 비용에 따라 주당 순자산가치의 변동을 겪을 수 있습니다. 해당 금융상품의 손익과 비용은 해당 헷지 주식 클래스에만 귀속되게 됩니다.

펀드의 한 개 이상 클래스에 대한 위와 같은 헷징 전략을 실행하기 위해 이용되는 금융상품은 해당 펀드의 자산과(또는) 부채가 되지만, 이는 해당 클래스에만 적용될 것이며, 금융상품의 손익과 비용은 해당 클래스에만 귀속될 것입니다. 어느 한 클래스의 통화 익스포저는 펀드의 다른 클래스의 통화 익스포저와 합쳐지거나 상쇄

될 수 없습니다. 어느 한 클래스의 자산의 통화 익스포저는 다른 클래스에 할당될 수 없습니다. 어떤 클래스도 통화했지 거래로 인하여 레버리지 되지 않습니다. 각 클래스의 자산과 부채를 할당함에 있어 보다 자세한 법칙은 증권신고서 및 투자설명서의 제2부의 내용중'기준가격 산정기준 및 집합투자재산의 평가'에 나와 있습니다.

### 신용 위험

단기금융상품 뿐만 아니라 모든 종류의 채권과 관련된 기본 위험인 **신용 위험**은 발행 기관이 지급기일에 원금과 이자를 지불하지 못할 가능성을 의미합니다. 신용 위험이 높은 발행기관은 일반적으로 더 높은 위험에 대한 보상 차원에서 더 높은 수익을 제공합니다. 이와 반대로, 신용 위험이 낮은 발행기관은 낮은 수익률을 제공합니다. 일반적으로 정부채는 신용 위험 측면에서 가장 안전한 것으로 간주되며, 회사채는, 특히 신용등급이 낮은 경우, 가장 높은 신용 위험을 가집니다. 발행기관의 재무 조건 변화, 일반적인 경제 및 정치 상황의 변화, 또는 발행기관에 한정된 경제 및 정치 상황의 변화 등은 발행기관의 신용도와 증권 가치에 부정적인 영향을 미칠 수 있는 요인들입니다.

### 신용 연계 증권 위험

신용 연계 증권은 단수 또는 복수 기업의 채무 풀(pool)에 대한 권리를 나타내거나 동 채무를 담보로 하는 증권, 또는 신용디폴트스왑 조건이 내재된 채무 혹은 은행대출 채무 풀(pool)에 대한 권리를 나타내는 채권을 의미합니다. 이러한 채무는 단수 혹은 복수의 기업 발행자의 채무를 의미할 수 있습니다. 펀드는 상호 합의한 이자율에 따라, 신용 연계 증권의 발행 기관 (보통, 신용디폴트스왑의 판매자)으로부터 정기적으로 이자를 받으며 만기시에는 원금을 돌려 받는 권리를 갖게 됩니다.

펀드는 신용디폴트스왑(CDS)의 기초가 되는 하나 또는 그 이상의 채무 증서가 부실화되거나 이자 미지급시, 신용 연계 증권 투자 기간 동안 받을 것으로 예상한 정기 이자소득과 원금에 대한 손실 위험을 감수합니다. 이러한 신용 사건 (파산, 이자나 원금 적시 지급 불능, 구조조정)이 발생할 경우, 영향을 받는 펀드는 일반적으로 불이행 기초 채무의 실제 가치 또는 불이행 기초 채무 자체와 교환하여, 불이행 기초 채무 증서의 액면 금액에 대한 펀드의 비례 지분만큼 해당 신용연계 증권의 원금 잔액을 줄이게 되고, 그 결과 펀드 투자 일부의 손실이 발생하게 됩니다. 따라서, 신용연계 증권에 대한 이자는 줄어든 원금 잔액을 기준으로 발생하게 되며, 이 줄어 든 원금을 만기 시 돌려 받게 됩니다. 신용연계 증권이 단일 기업 또는 기타 단일 발행자의 기초 채무에 대한 권리를 나타낼 경우, 해당 발행자 관련 신용 사건이 발생하면, 이 신용연계 증권이 여러 발행자의 기초 채무에 대한 권리를 표시하는 경우에 비해 더 큰 손실 위험을 펀드에 주게 됩니다.

또한, 펀드는 신용 연계 증권 발행기관이 채무 불이행하거나 파산하는 위험을 감수합니다. 이러한 신용 사건의 경우, 펀드는 투자 원금 및 잔여 정기 이자분을 회수하는 데 어려움을 겪거나, 회수하지 못할 수도 있습니다.

신용 연계 증권에 대한 투자는 신용디폴트스왑 조건 하에서 신용 연계 증권 발행기관에 정기적인 지급을 하기 위해 발행 기관과 체결한 스왑 계약 상대방에 대한 의존성을 피할 수 없습니다. 이러한 지급의 지연이나 중단은 특정 경우에는 해당 신용 연계 증권 투자자인 펀드에 대한 지급 지연 또는 감소로 이어질 수 있습니다. 더구나, 신용 연계 증권은 보통 증권 발행 기관의 제한적인 상황 청구 채무로 구조화 되기 때문에, 발행된 증권은 발행자 단독 채무가 되고, 기타인의 채무나 책임이 되지 아니 합니다.

대부분의 신용연계 증권은 **US규정 144A** 증권으로 기관 매입자 사이에서 자유롭게 거래될 수 있습니다. 펀드는 일반적으로 신용 연계 증권을 매입하지만 하며, 펀드의 유동성 지침에 따라 유동성 증권으로 결정됩니다. 그러나, 신용 연계 증권 시장은 갑자기 유동성을 상실할 수 있습니다. 거래 상대방은 파생 상품에 대한 충분한 이해를 바탕으로 본 증권의 매입에 관심을 갖고 있는 유일한 투자자일 수 있습니다. 유동성의 변화로 인해 신용 연계 증권의 가격은 크게, 빠르게 그리고 예측할 수 없는 수준으로 변할 수 있습니다. 특정한 경우, 신용 연계 증권의 시장 가격을 구할 수 없거나, 신뢰하지 못할 수준일 수도 있어 펀드는 집합투자업자가 적정하다고 판단하는 가격으로 해당 증권을 매도하는 데 어려움을 겪을 수 있습니다.

신용 연계 증권의 가치는 일반적으로 발행기관이 보유하고 있는 기초 채무 증서와 신용 불이행 스왑의 가치 변화에 따라

변동하게 됩니다. 나아가, 펀드에 대한 지급이 관련 신용디폴트스왑의 조건에 구체화된 기초 채무 증서의 성과 가치 또는 이와 관련하여 지급받는 금액에 기초하도록 신용 연계 증권이 구조화 되어 있는 경우, 해당 채무 증서의 가치 변동은 신용 연계 증권의 가치에 영향을 미칠 수 있습니다.

### 부실 채권의 위험

일부 펀드는 발행기관이 현재 이자 지급을 하지 않는 채권(부실채권)에 투자할 수 있습니다. 이들 펀드는 집합투자업자가 보기에 발행자가 이자 지급을 재개하거나, 기타 유리한 상황이 조만간 전개될 가능성이 있다고 판단될 경우, 부실 채권을 매입할 수 있습니다. 이러한 채권은 비유동화될 가능성이 있습니다.

부실에 따른 손실 위험은 저등급 증권의 경우 더욱 클 수 있습니다. 그 이유는 이들 증권이 일반적으로 무담보이고, 종종 후순위이기 때문입니다. 펀드 포트폴리오에 편입된 증권의 발행자가 부도를 낼 경우, 그 펀드는 해당 증권에 대해 미실현 손실을 갖게 되며, 이로 인해 펀드의 주당 순자산가치가 감소할 수 있습니다. 부도 증권은 부도 시점 이전에 가치의 상당 부분을 잃는 경향이 있습니다. 따라서 펀드의 주당 순자산가치는 발행자가 부도를 내기 이전에 타격을 입는 경우가 많습니다. 이 밖에 펀드가 부실 증권에 대한 원금이나 이자지급을 회수하고자 할 경우, 추가 비용이 발생할 수 있습니다.

본 회사가 투자할 수 있는 채권 또는 채무증서의 발행기관에는 다양한 증권 또는 증서가 갖는 투자 특성을 재구성하는 목적만을 위해 조직되고 운영되는 기관이 포함됩니다. 이들 기관은 투자은행이 조직할 수 있으며 투자은행은 각 기관 설립 및 증권 판매의 주선과 연계하여 수수료를 받습니다.

### 파생 상품의 위험

효율적인 포트폴리오 운용을 위해서, 본 회사는 각 펀드의 전반적인 투자 정책의 맥락과 투자 제한 규정에 따른 한도 내에서 파생 상품 사용과 연관된 특정 거래에 참여할 수 있습니다. 그러한 파생상품에는 (i) 증권, 채권, 지수, 통화에 대한 풋과 콜 옵션(장외 거래 옵션을 포함), (ii) 주가 지수 및 금리 선물 계약, 이것에 대한 옵션, (iii) 증권이 다른 증권과 연계되어 있거나, 그 증권으로부터 가치를 파생시키는 구조화 상품(Structured Products), (iv) 지연 인도 (delayed delivery) 또는 채무 구조조정 결과로서 만들어 질 수 있는 미발행(when-and-if issued) 증권 등이 있습니다. 본 회사는 투자 제한 규정이 정한 한도 내에서 시장과 통화 위험을 헷지하기 위해 헷징 상품 사용을 포함한 다양한 포트폴리오 전략을 구사할 수 있습니다. 만약 펀드가 간헐적이 아니라 투자 전략의 한 부분으로 파생상품 사용에 연관된 거래에 참여하고자 한다면, 이는 해당 펀드의 투자 목적에 기술되어야 합니다.

파생상품과 헷징 거래의 사용을 통해 의도한 목표를 달성하지 못할 수도 있으며 이러한 거래에는 특별한 위험이 수반됩니다.

또한 일부 펀드는 투자 목적에서 밝힌 대로 포트폴리오의 일부로서 금융 파생상품에 투자할 수 있습니다.

금융파생상품에 대한 펀드의 총위험평가액은 순자산가치 총액을 초과해서는 안되며 그 결과 해당 펀드의 총위험평가액은 영속적인 기준으로 그 순자산가치의 200%를 초과해서는 안됩니다.

파생상품의 수익률과 가치는 기초자산의 수익률이나 가치에 달려 있습니다. 파생상품에는 비용이 수반되며 변동성을 나타낼 수 있고 감안해야 하는 위험에 비해 작은 투자 비중을 지닌다. 파생상품 활용의 성공은 투자 운용자의 시장 움직임 예측 능력에 달려 있을 수 있습니다. 고려해야 할 위험으로는 인도 불이행(delivery failure), 기타 당사자의 부도(default), 또는 거래 시장 비유동화에 따른 계약 체결 불능 등이 있습니다. 일부 파생상품은 금리변동에 특히 민감합니다. 스왑 거래에 따른 펀드의 손실 위험은 어느 편이 상대방에게 순 차액(net amount) 지급 의무를 지는지에 달려 있습니다. 상대방이 펀드에 순 차액 지급 의무를 지는 경우, 펀드의 손실 위험은 펀드가 받을 수 있는 총 금액을 상실하게 될 위험입니다; 한편 펀드가 순 차액을 지급하기로 한 경우, 펀드의 손실 위험은 순 차액만으로 한정됩니다. 장외거래(OTC) 파생상품의 경우, OTC 시장이 덜 유

동적이고 규제가 느슨하기 때문에 더 높은 위험이 수반됩니다.

### 신흥 시장의 위험

여러 나라의 기업, 정부, 공공기관이 발행하고 여러 통화로 표시되는 증권에 투자하는 모든 펀드는 특정 위험을 내포합니다. 이러한 위험은 일반적으로 개발도상국과 신흥시장에서 높아지는 경향이 있습니다. 포트폴리오 자산에 부정적 영향을 미칠 수 있는 위험으로는 (i) 투자 및 본국 송금 제한; (ii) 통화 변동; (iii) 선진국 대비 비정상적인 시장 변동성을 보일 가능성; (iv) 민간 부문에 대한 정부 개입; (v) 제한적인 투자자 정보 및 엄격하지 않은 투자자 공시 요건; (vi) 선진국에 비해 미숙하고 유동성이 낮은 증권 시장, 이로 인해 펀드가 간혹 특정 증권을 적정 가격에 매도할 수 없을 가능성; (vii) 현지 세법 관련 고려 사항; (viii) 증권 시장의 제한된 규제; (ix) 국내외 정치경제 추이; (x) 외환 규제나 기타 현지 정부 법규 혹은 규제 가능성; (xi) 디플레이션 및 인플레이션이 미치는 부정적 영향의 위험 증가; (xii) 펀드의 법적 청구 제한 가능성 등이 있습니다.

신흥시장에 투자하는 펀드의 투자자들은 특히 신흥시장의 기업과 공공기관이 발행한 증권의 유동성이 선진국의 상응하는 증권에 비해 크게 떨어질 수 있음을 주지해야 합니다.

### 주식의 위험

주식 및 주식연계증권에 투자하는 모든 펀드의 가치는 경제, 정치, 시장, 발행기관의 상황변화에 따라 변동될 수 있습니다. 이러한 변화는 기업의 성과와 상관 없이 증권에 부정적인 영향을 미칠 수 있습니다. 또 각 산업, 금융 시장, 증권이 이러한 변화에 저마다 다르게 반응할 수 있습니다. 펀드 가치의 이러한 변동이 단기적으로 악화되는 경우도 종종 있습니다. 펀드 포트폴리오 내 하나 또는 여러 기업이 하락하거나 상승하지 못할 경우, 이러한 위험이 일정 기간에 걸쳐 전체 포트폴리오의 성과에 타격을 줄 수 있습니다.

### 외환의 위험

본 회사는 각 펀드의 포트폴리오 자산을 미국 달러, 일본 엔, 유로 등으로 평가하기 때문에, 이들 통화에 부정적인 환율 변동은 자산 가치와 개별 펀드의 수익률에 영향을 미칠 수 있습니다.

펀드가 보유한 증권이 펀드 기준통화와 다른 통화로 표시된 경우가 있기 때문에, 펀드는 외환 규제, 혹은 참조통화와 기타 통화 간 환율 변동에 따라 유리하거나 불리한 영향을 입을 수 있습니다. 환율 변동은 펀드 주식 가치의 등락을 가져올 수 있고, 펀드가 획득한 배당 및 이자 가치, 그리고 펀드가 실현한 손익에도 영향을 미칠 수 있습니다. 증권이 표시되어 있는 통화가 기준통화 대비 절상될 경우, 증권 가격이 상승할 수 있습니다. 반대로 통화 환율의 하락은 증권 가격에 부정적으로 작용할 것입니다.

펀드나 주식 클래스가 환 위험을 헷지하거나 그로부터 보호하기 위해 어떠한 전략이나 상품을 사용하더라도 그 같은 헷징이나 보호책이 반드시 목적을 달성할 것이라고 보장할 수는 없습니다. 펀드의 투자 정책에 별도로 명시되어 있지 않는 한, 펀드가 어떠한 거래에 연관되어 환 위험을 헷지하거나 그로부터 보호하기 위해 노력해야 한다는 요건은 없습니다.

### 성장주의 위험

성장주에 투자하는 펀드는 시장 전반에 비해 더 높은 변동성을 가질 수 있으며, 경제, 정치, 시장, 발행 기관의 상황변화에 상이하게 반응할 수도 있습니다. 과거를 돌이켜 볼 때, 성장주의 가격은 기타 증권보다 변동폭이 컸으며, 특히 단기간을 놓고 볼 때 더욱 그러했습니다. 성장주는 시장 전반에 비해 실적 대비 가격이 높게 형성되어 있을 수 있습니다. 이와 같이, 성장주는 실적 증가율 변화에 보다 큰 변동성을 보일 수 있습니다.

### 공모주의 위험

일부 펀드는 공모주("IPOs")에 투자할 수 있습니다. 공모주의 위험은 공모주의 시가가 과거 공개시장의 부재, 거래 경험 부족, 제한된 수의 거래 가능 주식, 발행기관에 대한 제한된 정보 같은 요인 때문에 높은 변동성을 겪을 수 있는 위험을 의미합니다. 또 펀드가 아주 짧은 기간 공모주를 보유할 수 있는데, 이는 펀드의 비용을 증가

시킬 수 있습니다. 공모주에 대한 어떤 투자는 펀드 성과에 즉각적이고 중요한 영향을 미칠 수 있습니다.

### 금리 위험

채권 또는 단기금융상품에 투자하는 모든 펀드는 금리 위험에 노출됩니다. 채권의 가치는 일반적으로 금리가 떨어질 때 상승하고, 금리가 상승할 때 떨어집니다. 금리 위험은 금리의 변동이 증권 가치에, 또는 펀드의 경우 순자산가치에, 부정적으로 영향을 미칠 가능성을 의미합니다. 장기 채권은 단기 채권에 비해서 금리 변동에 더 민감한 성향을 보입니다. 그 결과, 장기 증권은 이러한 추가 위험을 상쇄하기 위해 더 높은 수익률을 제공하는 경향이 있습니다. 금리 변화가 펀드의 이자 소득에 영향을 미칠 수 있는 한편, 이러한 변화는 일일 단위로 펀드 주식의 순 자산가치에 긍정적 또는 부정적 영향을 미칠 수 있습니다.

### 저등급 또는 투자부적격 등급 채권의 위험

일부 펀드는 투자 등급 이하의 고수익 증권에 투자할 수 있습니다. 이에 따라, 이들 펀드에 대한 투자는 높은 신용 위험을 수반합니다. 고수익 채권 등 투자등급 이하의 증권은 위험도가 높은 투자 전략으로 간주되며, 여기에는 신용 등급이 없거나(unrated) 부실 증권이 포함될 수 있습니다. 저등급, 고수익 증권은 고등급, 저수익 증권에 비해 높은 가격 변동성을 보일 수 있습니다. 또 경기침체기나 고금리 시기에는 신용등급이 낮은 기업의 부실율이 상승하는 경향이 있습니다.

### 모기지 및 자산 담보부 증권의 위험

일부 펀드는 모기지 및 자산 담보부 증권에 투자할 수 있습니다. 모기지 담보부 증권은 원금을 만기 시점이 아니라 증권 상환 기간에 걸쳐 갚아 나간다는 점에서 전통적인 채권과 다릅니다. 펀드는 자발적인 조기상환이나 재융자(refinancing), 모기지 대출에 관련된 주택 차압 foreclosure 등에 따라, 증권 만기일 이전에 예정되지 않은 원금의 조기상환을 받을 수 있습니다. 펀드에 있어 이는 기대 이자의 손실, 그리고 펀드가 원금의 일부로 지불했을 프리미엄의 손실을 뜻합니다. 모기지 조기상환은 일반적으로 금리 하락기에 증가합니다.

이와 함께 모기지 담보부 증권은 연장 위험(extension risk)에도 노출되어 있습니다. 금리가 예상치 못하게 상승하는 경우, 모기지 담보부 증권에 대한 조기상환율이 감소하고 만기가 연장될 수 있습니다. 이로 인해 모기지 담보부 증권의 가격이 금리 변동에 보다 민감해질 수 있습니다. 자산 담보부 증권의 발행자는 기초자산의 증권 이자를 강제할 수 있는 능력이 제한적일 수 있고, 증권을 지지하기 위해 제공되는 신용보강장치가 있습니다 해도 이는 부도발생시 투자자를 보호하기에 적합하지 않을 수 있습니다. 모기지 담보부 증권과 마찬가지로 자산 담보부 증권 역시 조기상환 및 연장 위험에 노출되어 있습니다.

### 모기지 차익거래의 위험

일부 펀드, 특히 프랭클린 인컴 펀드(Franklin Income Fund), 프랭클린 유에스 거버먼트 펀드(Franklin U.S. Government Fund), 프랭클린 유에스 울트라 단기채권 펀드(Franklin U.S. Ultra Short Bond Fund), 프랭클린 유에스 토탈 리턴 펀드(Franklin U.S. Total Return Fund), 템플턴 글로벌 토탈 리턴 펀드(Templeton Global Total Return Fund)는 모기지 차익거래에 참여할 수 있습니다. 모기지 차익거래에서 펀드는 당월 인도분 모기지 담보부 증권을 매도하고, 동시에 특정 미래 시점에 실질적으로 이와 유사(명칭, 유형, 쿠폰, 만기)한 증권을 재매입할 수 있는 계약을 체결합니다. 매도와 재매입 사이 기간("롤 기간") 동안, 펀드는 모기지 담보부 증권에 지급되는 원금과 이자를 포기합니다. 이를 펀드는 초기 매도로 발생한 현금 자금에 대한 이자와 함께, 현재 매도가격과 향후 매입 시 보다 낮은 선도가격 ("드롭(drop)"이라고도 함)간 차액으로 보상 받습니다. 펀드는 계약 당사자가 향후 거래를 수행하지 못하면 손실을 입을 수 있으며 이 경우, 펀드는 초기에 매도한 모기지 담보부 증권을 다시 매입할 수 없게 됩니다. 따라서 모기지 차익거래는 우량 국채 취급 금융기관과 미 연방준비제도 회원은행 사이에서만 체결될 것입니다.

모기지 차익거래는 (차입으로 간주되는 포지션이 수반되기 때문에) 펀드의 전반적인 투자 규모를 증대시켜 손실을 초래할 수 있습니다. 펀드가 장부상 이를 상쇄하는 현금 포지션 또는 등가의 유동성 증권 포지션을 따로

분리해놓지 않는 한, 모기지 차익거래는 펀드의 차입 한도상 차입으로 간주될 것입니다.

### 천연자원 분야의 위험

천연자원 분야에 집중 투자함으로 인해, 특정 펀드들은 다양한 종류의 산업에 투자하는 펀드보다 훨씬 큰 역성장의 위험을 수반합니다. 천연자원 분야 기업들의 주식은 다른 산업의 기업들 주식보다 큰 가격 변동이 있을 수 있습니다. 산업 전반에 걸친 공급과 수요로 인해, 이러한 기업들이 원료로 사용하거나 가공하는 몇 상품들은 가격 변동에 광범위하게 노출되어 있습니다. 결과적으로, 천연자원 분야에 있는 기업들은 그들이 파는 물품 자체와 물품의 공급에 대한 가격 조절 능력이 제한적이며, 이는 그들의 이익 창출에 영향을 미칠 수 있습니다.

상당한 천연자원 자산을 소유하고 있는 회사의 주식에 집중 투자하는 펀드는 보다 다양하게 분산 투자하는 뮤추얼 펀드에 비해 천연자원의 가격 변동에 더 크게 노출될 것입니다. 경제가 안 좋을때나 천연 자원에 대한 수요가 줄 때, 이러한 펀드들은 성과가 부진할 수 있는 위험이 있습니다.

### 비규제 시장의 위험

일부 펀드는 경제적, 법적 구조 상의 한계로 적절한 규제가 있는 시장으로서의 요건을 갖추지 못한 국가의 발행자가 발행한 증권에 투자할 수 있습니다. 그렇기 때문에 이들 펀드는 순자산의 10% 이상을 해당 증권에 투자할 수 없습니다.

### “조기상환” 위험

특정 채권은 만기일 이전에 증권을 조기 회수할 수 있는 권리를 발행자에게 부여합니다. 이러한 “조기상환 위험” 가능성으로 인해 펀드는 그 자금을 수익률이 낮은 증권에 재투자하게 되며, 그 결과 펀드의 이자 수입이 줄어들게 됩니다.

### 부동산증권 위험

일부 펀드는 부동산증권 또는 부동산투자신탁(REITs, 리츠)에 투자합니다. 부동산의 가치는 지역적, 국가적인 경기 여건, 금리, 세제 고려사항 등 다양한 요인에 따라 등락합니다. 경제성장이 부진한 시기에는 부동산 수요가 감소하고 가격이 하락할 수 있습니다. 부동산 가치는 과잉 건설, 부동산 세금과 운영비 인상, 지역제한 법률의 변경, 환경 규제나 재해, 무보험 재해나 수용으로 인한 손실, 인근지역 가치의 전반적인 하락에 의해서도 떨어질 수 있습니다.

주식형 REITs는 소유한 부동산의 가치 변동 및 기타 요인에 영향을 받을 수 있으며, 이에 따라 가격이 등락하는 경향이 있습니다. 리츠의 수익률은 소유한 부동산의 유형과 입지 및 관리상태에 따라 달라집니다. 장기적인 공실, 다른 부동산으로 인한 경쟁 심화, 세입자의 임대료 미지급 및 열악한 관리상태로 임대료 수입이 감소할 수 있습니다. 이 밖에 부동산 매입과 개조를 위한 회사의 자금 조달 능력과 현금 흐름 관리 능력 역시 리츠의 수익률에 영향을 미칩니다. 리츠는 주로 제한된 수의 프로젝트나 특정 시장에 투자되기 때문에, 보다 광범위하게 분산된 투자에 비해 단일 프로젝트나 시장 영역에 영향을 미치는 부정적 추이에 더 취약합니다.

### 환매 조건부 매매의 위험

본 회사는 각 펀드를 대신하여, 보조적인 차원에서 때때로, 양 당사자가 계약 시 구체적으로 명시한 가격과 조건으로 판매된 증권을 인수자에게서 환매할 수 있는 권리 또는 의무를 매도자에게 부여하는 조건으로 증권을 매수 및 매도하는 환매 조건부 채권 거래(repurchase agreement transactions)를 체결할 수 있습니다. 본 회사는 환매 계약 또는 일련의 지속적 환매 계약 거래에 매입자 또는 매도자로서 참여할 수 있습니다. 증권을 매입한 환매 계약 기간 동안, 본 회사는 상대방이 환매권을 행사하기 전 또는 환매 기간이 만료되기 전에 거래 대상인 증권을 매도할 수 없습니다. 본 회사는 환매 계약 거래에 대한 투자 비중이 항상 주식 환매 의무를 충족시킬 수 있는 수준이 되도록 노력해야 합니다.

### 구조조정 기업의 위험

일부 펀드, 특히 프랭클린 하이일드 펀드, 프랭클린 하이일드 (유로) 펀드, 프랭클린 뮤추얼 비이컨 펀드 (Franklin Mutual Beacon Fund), 프랭클린 뮤추얼 유러피언 펀드(Franklin Mutual European Fund), 프랭클린 뮤추얼 글로벌 디스커버리 펀드(Franklin Mutual Global Discovery Fund)는 합병, 통합, 청산, 구조조정 등과 연관되어 있거나 공개 및 교환매수가 있는 기업의 증권에 투자할 수 있으며, 이러한 거래에 참여할 수 있습니다. 또한 구조조정 또는 재무조정 상태에 있는 채무기업의 담보 및 무담보 채무증서나 이에 대한 참여권을 매입할 수도 있습니다. 이러한 투자에는 더 높은 신용 위험이 수반됩니다.

### 러시아 및 동유럽 시장의 위험

과거 구 소련의 영향 하에 있었던 국가, 우크라이나와 같은 신흥 독립국, 러시아, 동유럽 국가의 기관이 발행한 증권은 상당한 위험과, EU 회원국과 미국 발행자의 증권에 대한 투자와 통상 관련이 없는 특별히 고려해야 할 요인을 내포합니다. 이러한 것은 보통의 투자에 내재되어 있는 보통의 위험에 더해지는 것으로 정치, 경제, 법률, 통화, 인플레이션과 조세 위험을 포함합니다. 가령, 증권의 이체, 가격산정, 회계처리, 보관 및 기록보관에 대한 적절한 체계의 부족으로 인한 위험이 존재합니다.

특히, 러시아 시장은 증권의 보관 및 결제와 관련하여 다양한 위험에 노출되어 있습니다. 이러한 위험은 물리적 증권이 존재하지 않는다는 사실에서 비롯됩니다. 그 결과, 증권의 소유는 발행 기관의 주주 등기부 상에서만 증명될 수 있습니다. 각 발행 기관은 주주 등록/명의 개서인의 임명에 책임을 집니다. 그 결과, 러시아 전역에 수 백 명의 등록/명의 개서인이 퍼져 있습니다. 러시아 연방 증권 자본시장 위원회 (이하 '위원회')는 등록/명의 개서인 활동에 대한 책임을 정의한 바 있으며, 이는 소유의 증명과 양도 절차 관련 내용을 포함하고 있습니다. 그러나, 위원회 규정의 실행이 어려워서 손실 또는 잘못의 가능성이 아직도 존재하며, 등록/명의 개서인이 적용 법규에 따라 행동할 것이라는 보장도 없는 실정입니다. 업계에서 광범위하게 인정받고 있는 관행이 아직도 완벽히 구축되어 있지 못합니다. 등록 건이 발생하면, 등록/명의 개서인은 주주 등기부 초본을 특정 시점에 생성합니다. 주주 소유권은 등록/명의 개서인의 기록에 남게 되나, 주주 등기부 초본의 소유에 의해서 증빙되지는 않습니다. 초본은 등록이 되었다는 사실만을 증명합니다. 그러나, 초본은 매매가 불가하며 내재적 가치도 없습니다. 더구나, 등록/명의 개서인은 일반적으로 초본을 주식 소유권의 증거로서 수용하지 않을 것이며, 주주 등록부를 수정할 때 러시아 내 수탁인 또는 현지 대행인에 통지할 의무도 없습니다. 러시아 증권은 러시아 내 수탁인 또는 현지 대행인에 물리적으로 보관되지 않습니다. 이와 유사한 위험이 우크라이나 시장과 관련하여서도 적용됩니다.

따라서, 러시아 또는 우크라이나 내 수탁인이나 현지 대행인은 전통적인 의미에서 물리적 보관 또는 수탁 기능을 수행한다고 할 수 없습니다. 등록/명의 개서인은 러시아 또는 우크라이나 내 수탁인이나 현지 대행인의 대리인도 아니며, 이들에 대한 책임도 지지 아니합니다. 수탁인의 책임은 자신의 업무 태만 및 의도적 책임불이행, 러시아 또는 우크라이나 내 현지 대리인의 태만 또는 의도적 위법 행위에 기인한 사항에 한정하여 적용되며 등록/명의 개서인의 청산, 부도, 태만 또는 의도적 책임불이행에 기인한 손실에는 적용되지 아니합니다. 이러한 손실이 발생한 경우, 본 회사는 발행기관 및/또는 발행기관이 임명한 등록/명의 개서인을 대상으로 직접 권리를 행사하여야 할 것입니다.

그러나 러시아 증권거래소(RTS) 또는 모스크바 은행간 환거래소(MICEX)에서 거래되는 증권은 규제적인 시장에서 거래되는 증권에의 투자로서 다루어질 수 있습니다.

### 증권 대여의 위험

본 회사는 각 펀드 포트폴리오가 보유하고 있는 증권을 전문은행, 신용기관, 기타 우량 금융기관에, 또는 클리어스트림(Clearstream), 유로클리어(Euroclear) 등의 공인된 국제 결제기관을 통해 대여해줄 수 있습니다. 증권 대여는 달력상 30일을 초과하지 않는 선에서 이루어집니다. 해당 대출은 담보에 의해 지속적으로 보장되어야 하며, 그 담보 가치는 제2부의 내용중 '투자제한'에 기술한 바와 같이 대여 계약 체결 시 각 펀드가 대여한 증



권의 글로벌 평가 가치와 동일하거나 그 이상이 되어야 합니다.

### 중소기업의 위험

중소기업의 주가는 높은 인지도의 대기업과 상이한 성과를 낼 수 있으며 더 높은 변동성을 보일 잠재성도 있습니다. 이들 중소기업 증권의 낮은 유동성, 경기 여건과 금리 변화에 대한 높은 민감성, 불확실한 향후 성장성 모두가 이러한 가격 변동성 증가에 영향을 미칩니다. 또 소규모 기업은 성장과 개발을 위한 신규 자금을 창출하지 못하거나 경영이 미숙할 수 있으며, 새롭고 불확실한 시장에서 상품을 개발하는 경우도 있습니다. 이러한 모든 것들이 이들 기업에 투자할 때 고려해야 할 위험 요소입니다. 이 위험은 통상 개도국과 신흥 시장에 등록되어 있거나 개도국과 신흥 시장에서 상당한 영업 활동을 하고 있는 기업들이 발행한 증권에 있어서는 증가됩니다. 특히 신흥 시장의 기업들이 발행한 증권은 실질적으로 선진국 시장의 유사한 증권들보다 유동성이 크지 않습니다.

### 스왑 계약의 위험

본 회사는 원하는 수익을 창출하는 상품에 직접 투자하는 경우보다 낮은 비용으로, 특정 기대 수익을 득할 목적으로 금리, 지수, 환율 스왑 계약을 체결할 수 있습니다. 스왑 계약은 수 일에서 1년 이상의 기간 동안 주로 기관 투자자들이 체결하는 양자 간 계약입니다. 표준 스왑 거래에서 양 당사자는 사전에 결정된 투자 또는 상품에 투자하여 실현된 수익을 (또는 수익률 차) 교환하기로 동의합니다. 당사자 간에 교환 또는 스왑되는 총 수익은 명목 금액으로 계산되는데, 예를 들면 특정 금리, 특정 외화, 특정 지수를 대표 증권 바스켓에 투자되는 미국 달러 가치의 증가 또는 수익으로 산출됩니다. 스왑 계약의 명목 금액은 스왑 계약 당사자가 교환하기로 합의한 채무 금액을 계산할 때 사용되는 가상의 토대입니다. 스왑 계약 하에서 본 회사의 의무 또는 권리는 일반적으로 각 계약 당사자가 보유한 포지션의 상대적 가치에 기초한 계약 하에서 지불 또는 수령되어야 할 순 금액과 동일합니다.

본 회사가 스왑 계약을 활용하여 투자 목표를 성공적으로 달성하느냐 하는 것은 특정 형태의 투자가 다른 투자보다 더 나은 수익을 창출할 수 있는지를 올바르게 예측할 수 있는 집합투자업자의 능력에 달려 있습니다. 이 계약은 양자 계약이고, 기간이 달력상 7일 이상이기 때문에, 스왑 계약은 비유동적이라고 판단될 수 있습니다. 더구나, 본 회사는 스왑 계약 상대방의 채무 불이행 또는 파산 시, 스왑 계약 하에서 받기로 한 금액의 손실 위험을 감수합니다. 집합투자업자는 본 회사가 투자설명서 제2부의 내용중 '투자제한'의 가이드라인과 일치하도록 스왑 계약을 체결하게 할 것입니다.

### 워런트의 위험

워런트에 대한 투자나 보유는 특정 펀드의 순자산 가치 변동성을 증가시켜 워런트를 사용하게 할 수 있으므로, 고도의 리스크가 수반됩니다.

주주는 모든 투자에는 리스크가 수반되고, 펀드의 투자 손실 방지나, 펀드의 투자 목적 달성도 보장되지 아니함을 이해해야 합니다. 집합투자업자나 전 세계 계열회사는 본 회사 또는 본 회사 펀드의 성과나 향후 수익을 보장하지 아니합니다.

### 주식 클래스

본 회사의 펀드 관련 주식은 7개 클래스 (A 클래스, AX 클래스, B 클래스, BT클래스, N 클래스, C 클래스, I 클래스)으로 구분되며 아래 상세히 기술되어 있습니다. 대한민국에는 A 클래스와 N 클래스만 제공됩니다.

클래스의 주식은 펀드 기준 통화 또는 기준 통화 이외의 통화로 표시하거나 (대체 통화) 기준통화 회의 통화로 헷지하여 제공할 수 있습니다. 본 회사는 헷지 주식 클래스(Hedged share class)를 제외하고는 현재 클래스가 노출된 통화 리스크를 헷지하려고 하지 않습니다.

주식은 배당형(distribution share) 또는 누적형(accumulation share) 모두 가능합니다. 누적형 주식의 경우, 배당금 분배는 이루어지지 않을 것이나 이로 인한 순 이익은 주식 가치 상승에 반영될 것입니다.

특정 펀드와 특정 유형의 주식에 대하여 헷지 주식 클래스와 대체 통화 클래스가 제공될 수 있습니다. 이 때

적용되는 판매수수료 구조는 기준통화로 제공되는 관련 펀드내에서 동일한 유형의 주식에 적용되는 판매 수수료 구조와 같습니다.

투자자는 어떤 펀드의 특정 유형의 주식에 투자하기 전에 해당 유형의 주식에 본인의 니즈에 부합하는지 확인해야 하며 개인의 상황 및 세법에 따른 현지 조세를 고려해야 합니다. 추가 정보를 원하는 경우, 세무사나 금융 전문가의 조언을 구하는 것이 바람직합니다.

## 판매 수수료 구조

### A 클래스 주식1

다음의 A 클래스 주식이 발행됩니다:

A 클래스 주식 (acc)	A 클래스 주식 (누적형)
A 클래스 주식 (Mdis)	월 배당 지급 A 클래스 주식
A 클래스 주식 (Qdis)	분기 배당 지급 A 클래스 주식
A 클래스 주식 (Ydis)	연 배당 지급 A 클래스 주식

본 간이투자설명서에서 달리 기재되어 있지 않는 한 동일한 조건이 A 클래스 주식(acc), A 클래스 주식(Mdis), A 클래스 주식(Qdis) 및 A 클래스 주식(Ydis)에 적용되며, 이러한 모든 클래스들을 이에 A 클래스 주식이라고 합니다

### N클래스 주식

다음의 N 클래스 주식이 발행됩니다:

N 클래스 주식 (acc)	N 클래스 주식 (누적형)
N 클래스 주식 (Mdis)	월 배당 지급 N 클래스 주식
N 클래스 주식 (Qdis)	분기 배당 지급 N 클래스 주식
N 클래스 주식 (Ydis)	연 배당 지급 N 클래스 주식

본 간이투자설명서에서 달리 기재되어 있지 않는 한 동일한 조건이 N 클래스 주식(acc), N 클래스 주식(Mdis), N 클래스 주식(Qdis) 및 N 클래스 주식(Ydis)에 적용되며, 이러한 모든 클래스들을 이에 N 클래스 주식이라고 합니다

각 국내판매대행회사가 적용하는 수수료는 [붙임 3](#)를 참조하시기 바랍니다.

## 배당 정책

배당형 주식(distribution shares)을 발행하는 모든 펀드의 경우, 이사회의 의도는 배당형 주식에서 기인한 모든 이자소득(income)을 충분히 분배하는 것입니다. 법적 또는 규제 요건에 따라, 펀드자금에서 배당이 지불될 수도 있습니다. 법적 또는 규제 요건에 따라, 이사회는 새로운 클래스의 주식을 도입할 권리를 가지며, 순 수익을 유지/재투자할 수 있습니다.

연 배당은 연례 주주 총회에서 각 펀드별로 따로 발표됩니다.

중간 배당은 각 펀드별로 이사회의 결정에 따라 지급됩니다.

정상적인 상황 하에서, 아래에 기술된 바와 같이 배당이 이루어질 것으로 예상됩니다.

주식 클래스	주식명	지급 방법
누적형 주식	A(acc) AX(acc) B(acc) BT(acc) C(acc) I(acc) N (acc)	배당이 지불되지 않으나, 해당 주식에서 기인한 순이익은 해당 주식의 상승된 가치에 반영될 것임.
배당형 주식	A (Mdis), AX (Mdis), B (Mdis), BT (Mdis), C (Mdis), I (Mdis) 와 N (Mdis)	정상적인 상황에서, 배당은 매월 이루어질 것으로 예상됨 (매월 말 이후)
	A (Qdis), AX (Qdis), B (Qdis), BT (Qdis), C (Qdis), I (Qdis) 와 N (Qdis)	정상적인 상황에서, 배당은 매분기마다 이루어질 것으로 예상됨 (매분기 말 이후)
	A (Ydis), AX (Ydis), B (Ydis), BT (Ydis), C (Ydis), I (Ydis) 와 N (Ydis)	정상적인 상황에서, 배당은 매년 이루어질 것으로 예상됨 (매해 12월 연례주주총회 결의안에 따라)

기명식 배당형 주식의 배당금은, 신청서에 별도로 기재되지 않는 한, 해당 펀드와 클래스의 주식 추가 매입의 형태로 재투자될 것입니다. 현금 배당이 지급되는 경우, 현금 배당을 선택한 기명식 배당형 주식 보유자의 지시에 따라 배당을 현금으로 지급할 것입니다

배당금 분배는 보장된 것이 아니며, 본 회사의 펀드는 이자를 지불하지 않습니다. 본 회사 펀드 내 주식의 가격과 주식을 통한 수익은 변동될 수 있습니다. 모든 배당금 분배는 배당금 금액만큼 본 회사 펀드 주식의 가격을 낮추게 됩니다. 향후 수익과 투자 성과는 환율의 변동을 포함 한 다양한 요인에 의하여 영향을 받을 수 있으며, 본 회사, 이사, 임원, 기타 관계자의 통제 범위를 벗어날 수 있습니다. 본 회사, 본 회사의 이사 또는 임원, 프랭클린 템플턴 인베스트먼트, 전 세계의 계열사, 이들의 이사, 임원, 직원, 등은 본 회사의 향후 성과 및 수익을 보장하지 아니합니다.

## 주식 가격의 산출 및 공시

매입, 환매, 전환되는 각 클래스 주식의 가격은 해당 클래스 주식의 순자산 가치를 참고하여 매 평가일에 계산되며, 그 가격은 다음 평가일에 알 수 있습니다. 모든 펀드의 평가일은 뉴욕 증권 거래소(NYSE)가 개장하는 날이거나 록셈부르크 은행이 정규 영업을 하는 날입니다 (정상적인 거래가 중단된 기간은 제외).

각 펀드의 각 주식 유형의 주당 순자산 가치는 다음과 같이 산출됩니다:

$$\frac{\text{펀드의 주식 유형에 기인한 자산} - \text{펀드의 주식 유형에 기인한 부채}}{\text{펀드의 해당 주식 유형의 주식 수}}$$

펀드 및 주식 유형의 주당 순 자산 가치는 본 회사의 등록 사무소에서 공시되며, 주 판매회사 및 명의 개서 대리인의 사무소에서 알 수 있습니다. 본 회사는 적용 법규에 따라, 해당 펀드의 주당 순 자산 가치의 공시를 준비하며 수시로 이사회가 결정하는 신문을 통해 공개합니다. 본 정보는 아래의 웹 사이트에도 게재됩니다. : <http://www.franklintempleton.lu>. 본 회사는 가격 공시의 지연이나 어떠한 착오, 또는 미공개에 대해 어떠한 책임도 지지 아니합니다. 국내의 경우 각 하위펀드 주식의 순자산가치는 국내판매대행회사의 영업장 또는 홈페이지를 통하여 공시됩니다.

## 대한민국 투자자를 위한 공지

프랭클린 템플턴 인베스트먼트 (아시아) (Franklin Templeton Investments (Asia))는 본 회사의 아시아 대표 사무소입니다. 현재 홍콩 지역에 위치한 프랭클린 템플턴 인베스트먼트 (아시아) (Franklin Templeton Investments (Asia))가 홍콩 및 아시아 지역의 중개기관과 투자자들을 위한 모든 거래와 관련된 사후 관리 업무를 수행하고 있습니다.

대한민국에서 이루어진 본 회사 펀드 주식의 매입, 환매, 전환과 관련된 제반신청은 홍콩소재 Franklin Templeton Investments (Asia)를 통하여 접수 및 처리됩니다.

### 주식매입<sup>1</sup>

#### 국내에서의 매입 절차

##### <주문신청방법>

- (1) 주식의 매입, 환매 또는 전환의 신청은 각 신청내용을 기재한 거래신청서에 서명 또는 날인하는 방법에 의하여 할 수 있습니다. 또한 판매대행회사가 제공하는 방법과 절차에 의하여 주식의 매입, 환매 또는 전환을 신청하고, 판매대행회사가 이를 확인하는 방법에 의하여도 신청 가능합니다.
- (2) 고객이 외국증권투자회사의 주식의 일부에 대하여 환매 또는 전환을 신청하는 경우에는 원칙적으로 선입선출의 방법이 적용됩니다.

##### <매매 주문의 시간>

- (1) 고객의 판매대행사에 대한 매매주문 (전환신청 포함) 시간은 대한민국 시간으로 국내 판매대행회사별로 다르며, 아래 표와 같습니다.
- (2) 매매거래에 관하여 판매대행회사가 지체 없이 처리를 하더라도 국내외 시간차 및 휴일등의 사유로 인하여 고객의 주문일과 당해 외국에서의 매매성립일은 다를 수 있습니다.

##### <매입>

국내의 경우 고객의 매입신청시에는 매입주문 접수일의 다음 영업일에 공고되는 해당 펀드의 주당 순자산가치를 기준으로 하여 매입가격을 결정하고 대금결제는 고객이 매입주문을 신청한 날로부터 기산하여 동일을 포함한 제5영업일까지 이루어집니다. 다만 국내외의 휴일 등 부득이한 사유로 결제를 할 수 없는 경우에는 그 직후 영업일을 결제일로 합니다.

고객의 매입신청일로부터 대금 송금일까지의 기간에 대하여 고객이 납부한 매입대금에 대한 이자는 발생하지 않습니다. 또한 고객의 매입 신청에 대하여 국내판매대행회사가 지체없이 처리한 경우에도 국내외간 시차 및 휴일 등의 사유로 인하여 고객의 매입주문일과 당해 외국에서의 매매성립일은 다를 수 있습니다.

이상의 과정이 종료하면 국내판매대행회사는 고객에게 매입거래내용을 통보하여야 하며, 이 통보는 통장의 발급, 정리 또는 거래명세서의 교부 등으로 대신할 수 있습니다.

#### [판매대행회사의 매매주문 시간]

국내판매대행회사	시작	종료
국민은행, 대구은행, 삼성증권, 한국씨티은행, SC제일은행, 하나대투증권, 우리은행, 우리투자증권, 하나은행,	오전9시30분	오후 3시

<sup>2</sup> 간이투자설명서 영문 원본의 해당 내용은 “영문 원본 부록”을 참조

국내판매대행회사	시작	종료
대우증권, HSBC		
메리츠증권, 굿모닝신한증권, 현대증권	오전9시	오후 3시
한국외환은행	오전9시30분	오후 3시 30 분
한국투자증권	오전9시30분	오후 2시 50 분
메릴린치	오전9시	오후 4시 30 분
푸르덴셜투자증권 * 매매주문시간은 외국과의 시차 및 판매대행사의 주요사정 등으로 인하여 오른쪽의 거래시간과는 다 를 수 있습니다.	오전9시	오후 2시 30분

## 주식 환매<sup>2</sup>

국내의 경우 고객의 환매신청시에는 환매주문 접수일 다음 영업일에 공고되는 해당 펀드의 주당 순자산가치를 적용하여 환매대금을 결정하고, 환매대금은 고객이 환매신청을 한 날로부터 기산하여 동일을 포함한 제7영업일까지 지급됩니다. 다만 국내외의 공휴일 또는 불가피한 상황이 발생함으로써 해당펀드의 유동성이 충분하지 않아, 국내판매대행회사가 고객이 환매신청을 한 날로부터 동일을 포함한 제7영업일까지 환매대금을 지급하지 못하는 경우에는 가능한 빨리 환매대금을 지급하여야 하며 이 경우 지연 이자는 없습니다. 또한 고객의 매도 신청에 대하여 국내판매대행회사가 지체없이 처리한 경우에도 국내외간 시차 및 휴일 등의 사유로 인하여 고객의 환매주문일과 당해 외국에서의 매매성립일은 다를 수 있습니다.

이상의 과정이 종료하면 국내판매대행회사는 고객에게 환매거래내용을 통보하여야 하며, 이 통보는 통장의 발급, 정리 또는 거래명세서의 교부 등으로 대신할 수 있습니다.

## 주식 전환<sup>3</sup>

### 주식 전환방법

**국민은행, 대구은행, 한국씨티은행, 하나대투증권, 메리츠증권, 우리은행, 한국투자증권, 굿모닝신한증권, 메릴린치, 우리투자증권, 하나은행, 현대증권, HSBC**

- (1) 고객의 전환신청에 대하여 판매대행회사는 신청당일 전환신청 사실을 확인하는 전환신청서 사본을 고객에게 교부하고 전환신청을 접수한 당일 프랭클린템플턴인베스트먼트 (아시아)에 대하여 매도주문을 합니다. 매도주문 및 대금결제 절차는 상기 “환매” 절차에 따라 처리됩니다.
- (2) 수탁회사가 매도대금을 판매대행회사 명의의 외화계정에 송금하면 판매대행회사는 주식 가격의 상승분에 대하여 부과되는 세금을 원천징수한 후 세후 외화매도대금을 상기 “매입”에서 정한 절차에 준하여 외국집합투자업자에 대하여 매입주문을 합니다.
- (3) 위의 전환과정에 대해 판매대행회사는 각각 매도거래 확인서 및 매입거래확인서를 고객에게 송부합니다.

대한민국에서의 국내 고객은 본 회사의 하위펀드 중 본 국내판매대행회사를 통하여 관련 법률에 따라 외국집합투자증권의 판매신고가 수리된 하위펀드 중 전환청구일 현재 국내판매대행회사에서 판매중인 하위펀드로의 전환신청

<sup>2</sup> 간이투자설명서 영문 원본의 해당 내용은 “영문 원본 부록”을 참조

<sup>3</sup> 간이투자설명서 영문 원본의 해당 내용은 “영문 원본 부록”을 참조

만이 가능합니다.

### 푸르덴셜 투자증권

- (1) 고객의 전환신청에 대하여 판매대행회사는 신청당일 전환신청 사실을 확인하는 전환신청서 사본을 고객에게 교부하고 전환신청을 접수한 당일 프랭클린템플턴인베스트먼츠 (아시아)에 대하여 매도주문을 합니다. 매도주문 및 대금결제 절차는 상기 “환매” 절차에 따라 처리됩니다.
- (2) 수탁회사가 매도대금을 판매대행회사 명의의 외화계정에 송금하면 판매대행회사는 주식 가격의 상승분에 대하여 부과되는 세금을 원천징수한 후 세후 외화매도대금을 상기 “매입”에서 정한 절차에 준하여 외국집합투자업자에 대하여 매입주문을 합니다.
- (3) 위의 전환과정에 대해 판매대행회사는 각각 매도거래 확인서 및 매입거래확인서를 고객에게 송부합니다.

주주들은 모든 평가일에 어떤 유형의 주식을 다른 펀드의 동일 유형 또는 다른 유형의 주식으로 전환하거나, 동일 펀드의 (가능한 경우) 다른 유형의 주식으로 전환할 수 있습니다. 전환하는 금액에 대하여 전환수수료를 징구하지 아니합니다.

단, 별도의 사전 합의가 있는 경우에 한하여, 다른유형주식으로 전환을 할 때에는 전환 후 주식유형의 판매수수료율이 전환 전 판매수수료율보다 높을 경우에는 전환금액 대비하여 그 비율차이에 해당하는 금액을 수수료로 징구합니다.

모든 주식 전환 요청은 전환의 대상이 되는 주식과 관련된 모든 이전 거래가 완료되어 해당 주식에 대한 결제금 전액을 수령할 때까지 실행되지 않습니다.

대한민국에서의 국내 고객은 본 회사의 하위펀드 중 본 국내판매대행회사를 통하여 관련 법률에 따라 외국집합투자증권의 판매신고가 수리된 하위펀드 중 전환청구일 현재 국내판매대행회사에서 판매중인 하위펀드로의 전환신청만이 가능합니다.

### 삼성증권

- (1) 고객의 전환신청에 대하여 판매대행회사는 신청당일 전환신청 사실을 확인하는 전환신청서 사본을 고객에게 교부하고 전환신청을 접수한 당일 프랭클린템플턴인베스트먼츠 (아시아)에 대하여 매도주문을 합니다.
- (2) 전환전 펀드의 다음 영업일의 주당 순자산가치를 적용하여 전환대금을 결정하고, 운용사에서 전환후펀드의 다음 영업일의 주당 순자산가치를 기준으로 하여 전환후 펀드의 주식수를 결정합니다. 전환전펀드와 전환후펀드의 통화가 상이한 경우에는 운용사에서 정한 환율을 적용하여 전환대금을 결정합니다. 전환전펀드에서 발생한 이익에 대한 원천징수 세액을 고객으로부터 별도 징구합니다.
- (3) 전환 내역을 통장에 기재하여 고객이 확인할 수 있도록 합니다.

대한민국에서의 국내 고객은 본 회사의 하위펀드 중 본 국내판매대행회사를 통하여 관련 법률에 따라 외국집합투자증권의 판매신고가 수리된 하위펀드 중 전환청구일 현재 국내판매대행회사에서 판매중인 하위펀드로의 전환신청만이 가능합니다.

### 대우증권

- (1) 고객의 전환신청에 대하여 판매대행회사는 신청당일 전환신청 사실을 확인하는 전환신청서 사본을 고객에게 교부하고 전환신청을 접수한 당일 프랭클린템플턴인베스트먼츠 (아시아)에 대하여 매도주문을 합니다.
- (2) 전환전 펀드의 다음 영업일의 주당 순자산가치를 적용하여 전환대금을 결정하고, 운용사에서 전환후펀드의 다음 영업일의 주당 순자산가치를 기준으로 하여 전환후 펀드의 주식수를 결정합니다. 전환전펀드와 전환후펀드의 통화가 상이한 경우에는 운용사에서 정한 환율을 적용하여 전환대금을 결정합니다. 전환전펀드에서 발생한 이익에

대한 원천징수 세액을 고객으로부터 별도 징구합니다.

**(3) 위의 전환과정에 대해 판매대행회사는 상기 전환내역을 고객에게 제공합니다.**

대한민국에서의 국내 고객은 본 회사의 하위펀드 중 본 국내판매대행회사를 통하여 관련 법률에 따라 외국집합투자증권의 판매신고가 수리된 하위펀드 중 전환청구일 현재 국내판매대행회사에서 판매중인 하위펀드로의 전환신청만이 가능합니다.

**한국외환은행**

- (1) 고객의 전환신청에 대하여 판매대행회사는 신청당일 전환신청 사실을 확인하는 전환신청서 사본을 고객에게 교부하고 전환신청을 접수한 당일 프랭클린템플턴인베스트먼트(아시아)에 대하여 **전환주문을 합니다.**
- (2) **전환전 펀드의 다음 영업일의 주당 순자산가치를 적용하여 전환대금을 결정하고, 운용사에서 전환후펀드의 다음 영업일의 주당 순자산가치를 기준으로 하여 전환후 펀드의 주식수를 결정합니다. 전환전펀드와 전환후펀드의 통화가 상이한 경우에는 운용사에서 정한 환율을 적용하여 전환대금을 결정합니다. 전환전펀드에서 발생한 이익에 대한 원천징수 세액을 고객으로부터 별도 징구합니다.**
- (3) **전환 내역을 통장에 기재하여 고객이 확인할 수 있도록 합니다.**

대한민국에서의 국내 고객은 본 회사의 하위펀드 중 본 국내판매대행회사를 통하여 관련 법률에 따라 외국집합투자증권의 판매신고가 수리된 하위펀드 중 전환청구일 현재 국내판매대행회사에서 판매중인 하위펀드로의 전환신청만이 가능합니다.

**SC제일은행**

**펀드는 엄브렐라형으로 원칙적으로는 전환이 가능하지만 SC제일은행에서 가입하는 고객은 SC제일은행 사정상 전환이 불가능합니다.**

국내에서 적용되는 **선취판매수수료, 전환수수료, 환매수수료 및 최저투자금액에 대한 자세한 내용은 붙임 3)을 참고하시기 바랍니다.**

**거래 정책 (Trading Policy)**

**일반적인 마켓 타이밍**

본 회사는 '마켓 타이밍'이라 지칭되는 단기 또는 과다 거래를 지양하며, 아래에 기술된 바와 같이, 해당 거래가 펀드 폴리오는 효율적인 관리를 저해할 수 있고, 펀드의 거래 비용, 관리 비용, 또는 세금을 증대시키며, 본 회사와 주주의 이익에 해가 된다고 본 회사 또는 명의 개서 대리인이 판단할 경우, 해당 거래를 제한 또는 거부하거나, 필요한 다른 조치를 취할 수 있습니다.

**마켓 타이밍 결과**

본 회사 또는 명의 개서 대리인이, 본 회사 또는 기타 프랭클린 템플턴 펀드, 또는 비 프랭클린 템플턴 펀드 내 주주의 활동에 대한 정보를 득하여, 이를 기초로, 본 회사 또는 본 회사의 대리인이, 해당 거래가 본 마켓 타이밍 거래 정책에 기술된 바와 같이, 본 회사에 해가 된다고 독자적으로 판단한 경우, 본 회사는 일시 또는 영속적으로, 주주의 본 회사 내 향후 주식 매입을 금지하거나, 향후 매입 금액, 수, 또는 빈도수, 주주가 향후 매입 및 환매를 요청할 수 있는 방법, 등을 제한할 수 있습니다. (본 회사와 기타 프랭클린 템플턴 펀드 간에 이루어지는 전환이나 양도에 의한 매입 및/또는 환매 포함)

투자자의 거래 활동을 판단할 때, 본 회사는 직접 또는 (알려진 경우), 본 회사, 기타 프랭클린 템플턴 펀드, 비 프랭클린 템플턴 뮤추얼 펀드의 금융 중개사, 또는 공동 관리 또는 소유 계좌 관련 금융 중개사를 통해서, 주주의 거래 이력을 우선적으로 고려할 수 있습니다.

### 금융 중개사를 통한 마켓 타이밍

은행, 보험 회사, 투자 자문사, 또는, 자신의 이름으로 그러나 고객을 대신하여 주식을 신청하는 기타 판매회사 ('옵니버스 계좌 내 주식'), 등 금융 중개사를 통해서 본 회사에 간접 투자하거나, 펀드의 직접 주주이거나, 상관 없이, 모든 주주는 본 정책의 적용 대상입니다.

본 회사는, 금융 중개사에게, 본 회사의 마켓 타이밍 거래 정책을, 본 회사에 간접 투자하는 고객들에게 적용하도록 권고하고 있으나, 금융 중개사 고객과 관련하여, 거래 활동을 모니터링 하거나, 마켓 타이밍 거래 정책을 실행하는 역량은 제한적일 수 밖에 없습니다. 예를 들어, 중개사들이 고객을 대신하여 총 매입, 전환, 환매를 위해 활용하는 옵니버스 계좌 내에서 발견하기 어렵거나, 금융 중개사가 조작할 수 있는 마켓 타이밍을 본 회사가 발견하지 못할 수 있습니다. 좀 더 구체적으로 설명하면, 금융 중개사가, 본 회사의 마켓 타이밍 거래 정책을, 단기 거래 제한 또는 제약 실행, 또는 마켓 타이밍 가능 거래 활동 모니터링, 등의 방법을 통해서, 고객에게 적용할 수 없을 경우, 본 회사는 금융 중개사 고객의 거래가 본 회사의 마켓 타이밍 거래 정책에 반하는 지 여부를 결정하지 못할 수 있습니다.

### 마켓 타이머 관련 리스크

펀드의 규모, 포트 폴리오 집합투자업자가 현금 또는 현금 등가물로 유지/관리하는 자산 금액, 거래의 유로/엔/달러 금액, 수, 빈도수, 등 다양한 요인에 따라, 단기 또는 과다 거래는 펀드 포트 폴리오의 효율적인 관리를 저해하고, 펀드의 거래 비용, 관리 비용, 세금을 증대시키며, 펀드의 성과에 영향을 미칠 수 있습니다.

펀드 포트폴리오 지분의 성격 상, 펀드 포트폴리오 지분 가치의 변화와 펀드 주식의 순자산가치에 이러한 변화를 반영하는 시점 사이의 가능한 지연 상황을 이용하는, 마켓 타이밍 거래를 시도하려는 주주들에게 펀드가 노출되어 있는 경우, ('차익 마켓 타이밍'으로 지칭), 환매하려는 주주가 공정 가격을 반영하지 못하는 순자산가치에 기초하여, 수익을 얻게 되면 (매입 주주가 주식을 받습니다), 이러한 거래는 펀드 주식의 가치를 희석시킬 수 있습니다. 차익 마켓 타이머들은 펀드 포트폴리오 지분 가치의 변화와, '외국 증권에 상당 부분 투자하는 (특정 외국 시장은 미국 시장 폐장 몇 시간 전에 폐장하기 때문에) 펀드 및, 거래가 드문 소형주 / 고수익 ('정크') 채권 / 기타 상품에 상당 부분 투자하는 펀드의 주식 순자산가치' 사이의, 차이를 이용하려 할 수 있습니다.

본 회사는 현재, 몇 가지 방법을 활용하여, 마켓 타이밍 리스크를 줄이고 있습니다. 구체적으로 예를 들면, 다음과 같습니다.

- 주주의 과다 거래 활동을 검토합니다.
- 본 마켓 타이밍 거래 정책에 반 할 수 있는 거래 활동을 파악하기 위하여, 관련전문가가 최근의 거래 활동을 지속적/선택적으로 검토하도록 합니다.

이러한 방법을 시행할 때, 내재적으로 주관적인 판단이 작용하고, 적용이 선택적일 수 있으나, 본 회사는 본 회사 주주의 이익에 부합되는 판단과 적용을 추구할 것입니다. 그러나, 본 회사 또는 본 회사의 대리인이 옵니버스 계좌의 마켓 타이밍을 탐지하는 데, 필요한 모든 정보를 얻을 수 있다는 보장은 없습니다. 본 회사가, 마켓 타이밍을 탐지하기 위한 (단독으로 또는 금융 중개사의 지원을 받아) 조처를 취할 것이지만, 본 회사는 해당 거래 활동이 완전히 제거될 수 있다고 확인할 수는 없습니다.

### 마켓 타이밍 거래의 취소

마켓 타이밍 정책을 위반 한 거래가 반드시 수용되는 것은 아닙니다. 명의 개서 대리인이 수신한 이후 평가일에 본 회사 또는 명의 개서 대리인이 취소할 수 있습니다.



## 본 회사에 대한 과세

본 회사는 룩셈부르크 대공국 내에서 이익 또는 소득에 대한 세금을 납부할 책무가 없으며 펀드가 지급하는 배당금에도 원천세가 부과되지 아니 합니다.

그러나, 본 회사는 매분기말 순자산가치의 연 0.05% 의 세금을 룩셈부르크 조세당국에 납부해야 하며 이 세금은 해당 분기 말 순자산가치를 기준으로 합니다. 본 세금은 세금이 이미 부과된 기타 집합투자기구에 투자되는 펀드의 자산 부분에는 적용되지 아니합니다. 상기 0.05% 세율의 적용을 받지 않고 현재 감세율 0.01%의 적용을 받기 위하여 템플턴 유에스 달러 리퀴드 리저브 펀드(Templeton U.S. Dollar Liquid Reserve Fund)와 템플턴 유로 리퀴드 리저브 펀드(Templeton Euro Liquid Reserve Fund)는 각 펀드 포트 폴리오를 구성하는 모든 증권과 상품의 가중 평균 잔여 만기가 12개월을 초과하지 않도록 운용될 것입니다. 각 증권 또는 상품의 잔여 만기를 계산하기 위해서는 부속 금융 상품이 고려될 것입니다. 시장상황에 의하여 이자율이 변동하는 조건이 첨부된 투자종목의 경우, 그 이자율이 변동될 때까지의 시점도 잔존가치 계산에 반영됩니다.

모든 주주가 기관 투자자인 경우, I 클래스 주식도 감세율 0.01%의 적용 대상이 될 수 있습니다. 룩셈부르크 대공국에서 본 펀드의 주식 발행에 관련된 인지세(stamp duty) 또는 기타 세금은 부과되지 않습니다. 현행 법과 관행에 따르면, 룩셈부르크 대공국에서는 본 펀드 자산의 실현 또는 미실현 매매 차익에 대하여 어떠한 자본 이득세도 부과되지 않습니다. 본 회사가 수령한 투자 소득 또는 실현된 자본 이득에는 해당 국가 별로 본국의 다양한 세율이 적용될 수 있습니다. 룩셈부르크 대공국이 기타 국가와 이중과세 방지 협정을 체결한 경우에 본 회사는 이에 따른 혜택을 볼 수 있습니다.

## 주주에 대한 과세

룩셈부르크 대공국 내에서 주주에게는 현재 자본 이득, 소득, 원천, 증여, 동산, 상속, 및 기타 세금등 어떠한 세금도 부과되지 아니 합니다.(단, 룩셈부르크 내에 거주하거나, 영구 터전을 갖고 있는 주주는 예외되며 본 회사 주식 자본의 10% 이상을 보유하고 있는 경우 룩셈부르크 대공국 과거 거주민도 제외됨)

2003년 6월 3일, 유럽연합 이사회 (the Council of the European Union)는 저축 소득 과세에 대한 지침 2003/48/ED를 채택하였고, 이는 2005년 6 월 21 일자로 룩셈부르크에서 시행되었습니다. 본 지침에 따라, 유럽 연합 회원국은 기타 회원국 내 개인 거주민에게 관할 지역 내 대리인이 지급하는 이자 또는 이와 유사한 지급에 대한 상세 정보를 기타 회원국 세무 당국에 제공해야 합니다. 오스트리아, 벨기에, 룩셈부르크는 정보 교환 대신에 해당 지급에 대하여 원천세를 부과할 것입니다. 원천세율은 2011년 6월 30일 까지는 20%, 2011년 7월 1일 이후는 35%가 적용됩니다.

지침이 적용되는 펀드의 목록은 회사의 등록사무소에서 열람할 수 있으며 주 판매회사와 명의개서대리인의 사무소에서 도 입수할 수 있습니다. 이러한 정보는 인터넷 웹사이트 (<http://www.franklintempleton.lu>)를 통해서도 공시됩니다.

## 영국

본 회사는, 본 회사가 제공하는 특정 배당형 주식과 관련하여 1988년 영국 소득 및 기업 세법 부칙 27이 정하는 바와 같이 매년 '배당 펀드' 인증을 신청할 것입니다. 신청서에 포함되는 배당형 주식의 리스트는 본 회사의 등록 사무소에서 받을 수 있습니다. 이러한 정보는 인터넷 사이트 <http://www.franklintempleton.co.uk> 에서도 찾아볼 수 있습니다.

투자자는 자신의 시민권 혹은 속해 있는 거주지나 주소지 국가의 법규에 따라 본 회사 주식의 매입, 보유, 양도, 매도에 따른 세금 또는 기타 사항에 대하여 전문가의 자문을 구하도록 합니다.

## 대한민국

국내의 경우 거주자인 개인이 받은 주식의 환매 및 하위 집합투자기구 주식간의 전환으로부터 발생하는 소득에 대해서는 국내의 관련 세법에 따라 배당소득에 대한 소득세(원천징수 세율은 주민세를 포함하여 소득의 15.4%)가 과세됩니다. 다만, 자본시장과 금융투자업에 관한 법률에 의한 국내 집합투자기구(투자신탁, 투자회사 등)의 경우 국내 상장주식 등의 매매나 평가로 인한 손익을 투자자의 과세대상인 배당소득금액 계산시 제외하는 반면 외국집합투자기구에서는 이러한 규정이 적용되지 않기 때문에, 본 외국집합투자기구의 경우 국내 상장주식 등에 대한 투자분에 한하여 국내 상장주식 등에 투자하는 국내 집합투자기구보다 투자자에게 과세 적용이 불리할 수 있습니다.

## 과거 운용 실적

과거의 운용 실적은 미래의 운용 성과를 보장하는 것은 아닙니다. 주식의 가격 및 수익은 등락을 거듭할 수 있으며, 투자자는 투자 원금을 회수하지 못할 수도 있습니다. 운용 실적은 판매 수수료를 반영하지 않는다. 판매 수수료를 반영할 경우 운용 실적은 그에 따라 줄어든 것입니다.

막대 그래프는 해당 년도 12월 31일의 자료로 작성 되었다.

A 유형(배당형) 및 A 유형(누적형) 주식을 제공하는 펀드의 경우, 배당금 재투자를 가정한 A 유형(배당형) 주식의 운용 실적만이 제시되고 있습니다. A 유형(누적형) 주식에 대한 과거 운용 실적의 경우, 2001년 6월 22일 까지는 A유형 (배당형) 주식의 실적이며 이후는 A 유형(누적형) 주식의 실적입니다

A유형(배당형) 주식의 운용 실적은 현재 가치로 계산된 배당금을 반영한 자산 가치의 증가를 나타내며, A 유형(누적형) 주식의 운용 실적은 자산 가치의 증가만을 반영하고 있습니다. 운용 실적 차트에 나타나지 않은 유형의 주식은 차트에 나타나는 유형의 주식과 상이하지만 유사한 성과를 나타낼 수 있습니다.

## 총 비용 비율(Total Expense Ratio)

퍼센트로 표현된 총 비용 비율("TER")은 검토 대상 년도 (또는 대상 반년) 동안 해당 펀드의 총 비용과 평균 순 자산과의 관계를 나타냅니다. 총 비용은 투자 운용 수수료, 행정 및 명의 개서 대리 비용, 자산 관리 비용 및 기타 비용으로 구성되며 이에 관한 정보는 당사의 최신 연례 또는 반기 보고서의 손익계산서에 요약 기술 되어 있습니다.

본 간이투자설명서의 총 비용 비율 수치는 2008년 3월 31일을 기준으로 한 것입니다.

## 소프트 커미션(Soft Commissions)

최선의 업무 서비스를 위해 집합투자업자는 본 회사의 포트폴리오 거래에 대한 중개 수수료(brokerage commissions)를 중개 딜러(broker-dealers)에게 지급할 수 있습니다. 중개 딜러가 제공하는 리서치 서비스와 주문 처리 서비스에 대한 대가입니다. 지원되는 투자 리서치, 정보, 관련 서비스를 통해서, 집합투자업자는 자신의 리서치/분석을 보완할 수 있으며, 타 회사 리서치 인력의 견해와 정보를 득할 수도 있습니다. 이러한 서비스에는 집합투자업자가 비용을 부담하는 여행, 숙박, 오락, 일반 관리 물품 또는 서비스, 일반 사무 용품 또는 시설, 회원비, 직원 급여, 직접 현금 지급, 등이 포함되지 아니 합니다.

집합투자업자는 다음과 같은 경우에만 중개-딜러 (개인이 아닌 법인)과 소프트 수수료 계약을 맺을 수 있습니다: (i) 회사를 포함한 집합투자업자의 고객에게 돌아가는 직접적이고 확인할 수 있는 혜택이 존재할 경우; (ii) 소프트 수수료가 발생하는 해당 거래가 해당 법규에 맞춰 본 회사의 최선의 이익을 위해 성실하게 이루어졌음을 집합투자업자가 확신할 때. 집합투자업자는 소프트 수수료 계약을 체결할 때 베스트 마켓 프랙티스 (best market practice)에 부합하는 조건으로 체결해야 합니다. 지급되는 소프트 커미션 금액은 본 회사의 정기 보고

에 기술될 것입니다.

## 위험 관리

본 회사는 위험 관리 절차를 활용하여, 집합투자업자와 함께 각 포지션의 위험과 이들이 포트폴리오의 전반적인 위험상황에 미치는 영향을 항상 점검하고 측정할 것입니다. 본 회사 또는 집합투자업자는 장외 시장 파생 상품의 가치를 정확하고, 독립적으로 평가하기 위한 절차를 사용할 것입니다.

## 데이터 보호

청약 약정서에 포함된 투자자의 모든 개인정보 및 회사 및 사무대행사와의 거래관계에서 얻어지는 모든 개인자료들은 회사, 명의 개서 대리인 및 기타 프랭클린템플턴 인베스트먼트의 다른 회사들(Franklin Resources, Inc., One Franklin Parkway, San Mateo, California 및 그 자회사 및 동맹회사 포함), 수탁회사, 투자자들의 금융중개회사에 의하여 수집되고, 저장되고, 처리될 수 있습니다. 이러한 자료들은 구좌와 관련된 업무처리, 자금세탁방지를 위한 고객확인, 그리고 유럽 조세 절감 법령 2003/48/EC (the European Union Tax Savings Directive 2003/48/EC)에 의거한 납세자 신원파악, 템플턴 인베스트먼트 상품 및 서비스의 판매 및 마케팅을 포함하는 영업 관계 발전을 위한 목적으로 처리될 수 있습니다.

이 목적을 위하여, 정보들이 회사에 의하여 지정된 회사들 또는 명의 개서 대리인에 의하여 회사관련 업무지원 (예: 고객 지원부서 또는 지급대행인) 목적으로 전달될 수 있습니다.

## 붙임 1)

### 표준거래 마감시간

현지 투자설명서, 기타 계약서 또는 마케팅 자료에 달리 명시되지 않는 한, 평가일날 적정 거래 마감시간 전에 아래 프랭클린 템플턴 인베스트먼트의 사무소 중 어느 한 곳에 수락된 펀드의 주식에 대한 매수·환매 및 전환 (이하 “거래”) 신청은 당일 산정된 해당 클래스의 주당 순자산가치를 기준으로 당일에 처리됩니다.

#### 룩셈부르크 사무소

해당 주요 국가	해당 클래스 주식의 통화로 거래하는 경우	적용가능한 다른 통화로 거래하는 경우	“헷지 주식 클래스”에 대한 거래의 경우
아래 현지사무소의 적용을 받는 국가를 제외한, 본 회사가 판매등록된 국가	18:00 CET	18:00 CET	18:00 CET

#### 프랑크푸르트 사무소

해당 주요 국가	해당 클래스 주식의 통화로 거래하는 경우	적용가능한 다른 통화로 거래하는 경우	“헷지 주식 클래스”에 대한 거래의 경우
오스트리아 독일 스위스	16:00 CET	16:00 CET	16:00 CET
네덜란드	18:00 CET	18:00 CET	18:00 CET

#### 싱가포르 사무소

해당 주요 국가	해당 클래스 주식의 통화로 거래하는 경우	적용가능한 다른 통화로 거래하는 경우	“헷지 주식 클래스”에 대한 거래의 경우
홍콩 마카오 싱가포르 대한민국	16:00 SGT	16:00 SGT	16:00 SGT

#### 아메리카 사무소

해당 주요 국가	해당 클래스 주식의 통화로 거래하는 경우	적용가능한 다른 통화로 거래하는 경우	“헷지 주식 클래스”에 대한 거래의 경우
카리브해 라틴 아메리카	16:00 EST	12:00 EST	12:00 EST

#### 전자거래

(프랭클린 템플턴 인베스트먼트로 바로 또는 직접 링크되는 경우)

해당 주요 국가	해당 클래스 주식의 통화로 거래하는 경우	적용가능한 다른 통화로 거래하는 경우	“헷지 주식 클래스”에 대한 거래의 경우
본 회사의 주식 판매가 가능한 모든 국가	22:00 CET	18:00 CET	18:00 CET

위에 명시되지는 않았으나 본 회사의 주식 거래가 적법하게 허용된 국가의 투자자는 가까운 프랭클린 템플턴 인베스트먼트 사무소의 **Client Dealer Service** 대행사에 문의해야 합니다. 인터넷 사이트 (<http://www.franklintempleton.lu>)를 통해서도 가능합니다.

#### 용어정의

CET: 중앙유럽표준시

EST: 미국동부표준시

SGT: 싱가포르시간

## 붙임 2)

### 프랭클린 템플턴 인베스트먼트 펀즈 하위펀드 목록

#### 대한민국에 등록되어 있는 펀드

프랭클린 템플턴 인베스트먼트 펀즈(이하 “본 회사“라 합니다)는 아래 각 하위 펀드들(이하 “펀드“라 합니다)과 연계된 다양한 클래스의 주식들을 공표된 기준가격으로 제공합니다.

No	펀드명/클래스	통화	ISIN Code
1	Franklin Biotechnology Discovery Fund Class A (ACC)	USD	LU0109394709
	Franklin Biotechnology Discovery Fund Class N (ACC)	USD	LU0122613499
2	Franklin High Yield Fund Class A (ACC)	USD	LU0131126228
	Franklin High Yield Fund Class A (MDIS)	USD	LU0065014192
	Franklin High Yield Fund Class N (ACC)	USD	LU0109402817
3	Franklin High Yield (Euro) Fund Class A (ACC)	EUR	<a href="#">LU0131126574</a>
	Franklin High Yield (Euro) Fund Class A (YDIS)	EUR	LU0109395268
	Franklin High Yield (Euro) Fund Class A (MDIS)	EUR	LU0300744835
	Franklin High Yield (Euro) Fund Class N (ACC)	EUR	<a href="#">LU0122613572</a>
4	Franklin Income Fund Class A (MDIS)	USD	LU0098860793
	Franklin Income Fund Class N (ACC)	USD	<a href="#">LU0098864514</a>
5	Franklin India Fund Class A (ACC) USD	USD	LU0231203729
	Franklin India Fund Class A (ACC) EUR	EUR	LU0231205187
	Franklin India Fund Class A (YDIS) GBP	GBP	LU0231206078
	Franklin India Fund Class N (ACC) USD	USD	LU0231204966
	Franklin India Fund Class N (ACC) EUR	EUR	LU0231205856
6	Franklin Technology Fund Class A (ACC) USD	USD	LU0109392836
	Franklin Technology Fund Class N (ACC) EUR	EUR	LU0140363697
	Franklin Technology Fund Class N (ACC) USD	USD	LU0122613655
7	Franklin U.S. Equity Fund Class A (ACC) EUR	EUR	LU0139291818
	Franklin U.S. Equity Fund Class A (ACC) USD	USD	LU0098860363
	Franklin U.S. Equity Fund Class N (ACC) EUR	EUR	LU0139292113
	Franklin U.S. Equity Fund Class N (ACC) USD	USD	LU0109402494
8	Franklin U.S. Government Fund Class A (MDIS)	USD	LU0029872446
	Franklin U.S. Government Fund Class N (ACC)	USD	LU0128529913
	Franklin U.S. Government Fund Class N (MDIS)	USD	LU0098867376
9	Franklin U.S. Growth Fund Class A (ACC)	USD	LU0170466246
	Franklin U.S. Growth Fund Class N (ACC)	USD	LU0170466832
10	Franklin U.S. Opportunities Fund Class A (ACC) USD	USD	LU0109391861
	Franklin U.S. Opportunities Fund Class A (YDIS) GBP	GBP	LU0229938369
	Franklin U.S. Opportunities Fund Class N (ACC) USD	USD	LU0188150956
11	Franklin U.S. Ultra Short Bond Fund Class A (MDIS)	USD	LU0170467566
	Franklin U.S. Ultra Short Bond Fund Class N (MDIS)	USD	LU0170468374
12	Franklin U.S. Small-Mid Cap Growth Fund Class A (ACC)	USD	LU0122613226
	Franklin U.S. Small-Mid Cap Growth Fund Class N (ACC)	USD	LU0122613143
13	Franklin U.S. Total Return Fund Class A (ACC)	USD	LU0170468960
	Franklin U.S. Total Return Fund Class A (MDIS)	USD	LU0170469265
	Franklin U.S. Total Return Fund Class N (MDIS)	USD	LU0170470511
14	Franklin Mutual Beacon Fund Class A (ACC) EUR	EUR	<a href="#">LU0140362707</a>
	Franklin Mutual Beacon Fund Class A (ACC) USD	USD	<a href="#">LU0070302665</a>
	Franklin Mutual Beacon Fund Class A (YDIS) USD	USD	LU0208291251
	Franklin Mutual Beacon Fund Class N (ACC) EUR	EUR	<a href="#">LU0140362889</a>
	Franklin Mutual Beacon Fund Class N (ACC) USD	USD	<a href="#">LU0094041471</a>
15	Franklin Mutual European Fund Class A (ACC) EUR	EUR	<a href="#">LU0140363002</a>
	Franklin Mutual European Fund Class A (ACC) USD	USD	LU0109981661
	Franklin Mutual European Fund Class A (YDIS) EUR	EUR	LU0229938955
	Franklin Mutual European Fund Class A (YDIS) GBP	GBP	LU0229939250
	Franklin Mutual European Fund Class N (ACC) EUR	EUR	<a href="#">LU0140363267</a>
16	Franklin Mutual European Fund Class N (ACC) USD	USD	LU0128530259
	Franklin Mutual Global Discovery Fund Class A (ACC) EUR	EUR	LU0211333025
	Franklin Mutual Global Discovery Fund Class A (ACC) USD	USD	LU0211331839
	Franklin Mutual Global Discovery Fund Class A (YDIS) GBP	GBP	LU0229944847
	Franklin Mutual Global Discovery Fund Class N (ACC) EUR	EUR	LU0211333298
	Franklin Mutual Global Discovery Fund Class N (ACC) USD	USD	LU0211332217

No	펀드명/클래스	통화	ISIN Code	
17	Templeton Asian Bond Fund Class A (ACC) EUR	EUR	LU0229951891	
	Templeton Asian Bond Fund Class A (ACC) USD	USD	LU0229949994	
	Templeton Asian Bond Fund Class A (MDIS) USD	USD	LU0229950067	
	Templeton Asian Bond Fund Class N (ACC) EUR	EUR	LU0229952352	
	Templeton Asian Bond Fund Class N (ACC) USD	USD	LU0229950653	
	Templeton Asian Bond Fund Class N (MDIS) USD	USD	LU0229950810	
18	Templeton Asian Growth Fund Class A (ACC) USD	USD	LU0128522157	
	Templeton Asian Growth Fund Class A (ACC) EUR	EUR	LU0229940001	
	Templeton Asian Growth Fund Class A (YDIS) USD	USD	LU0029875118	
	Templeton Asian Growth Fund Class A (YDIS) EUR	EUR	LU0229939763	
	Templeton Asian Growth Fund Class A (YDIS) GBP	GBP	LU0229940183	
	Templeton Asian Growth Fund Class N (ACC) USD	USD	<a href="#">LU0152928064</a>	
19	Templeton BRIC Fund Class A (ACC) EUR	EUR	LU0229946628	
	Templeton BRIC Fund Class A (ACC) USD	USD	LU0229945570	
	Templeton BRIC Fund Class A (YDIS) GBP	GBP	LU0229946545	
	Templeton BRIC Fund Class N (ACC) USD	USD	LU0229945810	
	Templeton BRIC Fund Class N (ACC) EUR	EUR	LU0229946891	
	Templeton China Fund Class A (ACC) USD	USD	<a href="#">LU0052750758</a>	
20	Templeton China Fund Class A (YDIS) GBP	GBP	LU0229940423	
	Templeton China Fund Class N (ACC) USD	USD	<a href="#">LU0188151178</a>	
	Templeton Eastern Europe Fund Class A (ACC) EUR	EUR	<a href="#">LU0078277505</a>	
21	Templeton Eastern Europe Fund Class A (ACC) USD	USD	LU0231793349	
	Templeton Eastern Europe Fund Class A (YDIS) EUR	EUR	LU0229940696	
	Templeton Eastern Europe Fund Class A (YDIS) GBP	GBP	LU0229940936	
	Templeton Eastern Europe Fund Class N (ACC) EUR	EUR	<a href="#">LU0122613903</a>	
	22	Templeton Emerging Markets Fund Class A (ACC) USD	USD	LU0128522744
		Templeton Emerging Markets Fund Class A (YDIS) USD	USD	LU0029874905
Templeton Emerging Markets Fund Class N (ACC) EUR		EUR	LU0188151921	
Templeton Emerging Markets Fund Class N (ACC) USD		USD	LU0109402221	
23	Templeton Emerging Markets Bond Fund Class A (QDIS) EUR	EUR	<a href="#">LU0152984307</a>	
	Templeton Emerging Markets Bond Fund Class A (QDIS) USD	USD	LU0029876355	
	Templeton Emerging Markets Bond Fund Class N (ACC) USD	USD	<a href="#">LU0128530416</a>	
24	Templeton Euro Liquid Reserve Fund Class A (ACC)	EUR	LU0128517660	
	Templeton Euro Liquid Reserve Fund Class A (YDIS)	EUR	LU0052769774	
	Templeton Euro Liquid Reserve Fund Class N (ACC)	EUR	LU0128518122	
25	Templeton Euroland Fund Class A (ACC) EUR	EUR	<a href="#">LU0093666013</a>	
	Templeton Euroland Fund Class A (YDIS) EUR	EUR	LU0229941660	
	Templeton Euroland Fund Class N (ACC) EUR	EUR	<a href="#">LU0128521001</a>	
26	Templeton Euroland Bond Fund Class A (YDIS)	EUR	LU0093669546	
	Templeton Euroland Bond Fund Class N (ACC)	EUR	<a href="#">LU0188151251</a>	
27	Templeton European Fund Class A (ACC) EUR	EUR	LU0139292543	
	Templeton European Fund Class A (ACC) USD	USD	LU0128523122	
	Templeton European Fund Class A (YDIS) EUR	EUR	LU0229942049	
	Templeton European Fund Class A (YDIS) USD	USD	LU0029868097	
	Templeton European Fund Class N (ACC) EUR	EUR	LU0139292972	
	Templeton European Fund Class N (ACC) USD	USD	LU0122614117	
28	Templeton European Total Return Fund Class A (ACC) EUR	EUR	LU0170473374	
	Templeton European Total Return Fund Class A (MDIS) EUR	EUR	LU0170473531	
	Templeton European Total Return Fund Class A (YDIS) EUR	EUR	LU0300745139	
	Templeton European Total Return Fund Class N (ACC) EUR	EUR	LU0170474000	
	Templeton European Total Return Fund Class N (MDIS) EUR	EUR	LU0366769064	
29	Templeton Global Fund Class A (ACC) USD	USD	<a href="#">LU0128525929</a>	
	Templeton Global Fund Class A (YDIS) USD	USD	<a href="#">LU0029864427</a>	
	Templeton Global Fund Class N (ACC) USD	USD	<a href="#">LU0109401686</a>	
30	Templeton Global (Euro) Fund Class A (ACC) EUR	EUR	LU0128520375	
	Templeton Global (Euro) Fund Class A (YDIS) EUR	EUR	LU0029873410	
	Templeton Global (Euro) Fund Class N (ACC) EUR	EUR	<a href="#">LU0188151335</a>	
31	Templeton Global Balanced Fund Class A (ACC) EUR	EUR	<a href="#">LU0195953822</a>	
	Templeton Global Balanced Fund Class A (ACC) USD	USD	LU0128525689	
	Templeton Global Balanced Fund Class A (QDIS) USD	USD	LU0052756011	
	Templeton Global Balanced Fund Class N (ACC) EUR	EUR	<a href="#">LU0140420323</a>	
32	Templeton Global Bond Fund Class A (ACC) EUR	EUR	<a href="#">LU0152980495</a>	
	Templeton Global Bond Fund Class A (ACC) USD	USD	LU0252652382	
	Templeton Global Bond Fund Class A (MDIS) EUR	EUR	LU0152981543	
	Templeton Global Bond Fund Class A (YDIS) EUR	EUR	LU0300745303	

No	펀드명/클래스	통화	ISIN Code
	Templeton Global Bond Fund Class A (MDIS) USD	USD	LU0029871042
	Templeton Global Bond Fund Class A (MDIS) GBP	GBP	LU0229943369
	Templeton Global Bond Fund Class N (ACC) USD	USD	<a href="#">LU0122614208</a>
33	Templeton Global Bond (Euro) Fund Class A (ACC) EUR	EUR	<a href="#">LU0170474422</a>
	Templeton Global Bond (Euro) Fund Class A (YDIS) EUR	EUR	LU0170474935
	Templeton Global Bond (Euro) Fund Class N (ACC) EUR	EUR	<a href="#">LU0170475155</a>
34	Templeton Global Equity Income Fund Class A (ACC) EUR	EUR	LU0211332647
	Templeton Global Equity Income Fund Class A (ACC) USD	USD	LU0211327993
	Templeton Global Equity Income Fund Class A (QDIS) USD	USD	LU0211328371
	Templeton Global Equity Income Fund Class N (ACC) USD	USD	LU0211331243
35	Templeton Global Income Fund Class A (ACC) EUR	EUR	LU0211332563
	Templeton Global Income Fund Class A (ACC) USD	USD	LU0211326755
	Templeton Global Income Fund Class A (QDIS) USD	USD	LU0211326839
	Templeton Global Income Fund Class N (ACC) USD	USD	LU0211327480
36	Templeton Global Smaller Companies Fund Class A (ACC) USD	USD	<a href="#">LU0128526141</a>
	Templeton Global Smaller Companies Fund Class A (YDIS) USD	USD	<a href="#">LU0029874061</a>
	Templeton Global Smaller Companies Fund Class N (ACC) USD	USD	<a href="#">LU0109401926</a>
37	Templeton Global Total Return Fund Class A (ACC) USD	USD	<a href="#">LU0170475312</a>
	Templeton Global Total Return Fund Class A (MDIS) USD	USD	LU0170475585
	Templeton Global Total Return Fund Class A (MDIS) EUR	EUR	LU0234926953
	Templeton Global Total Return Fund Class A (YDIS) EUR	EUR	LU0300745725
	Templeton Global Total Return Fund Class N (ACC) USD	USD	LU0170477797
38	Templeton Growth (Euro) Fund Class A (ACC) EUR	EUR	LU0114760746
	Templeton Growth (Euro) Fund Class A (YDIS) EUR	EUR	LU0188152069
	Templeton Growth (Euro) Fund Class N (ACC) EUR	EUR	<a href="#">LU0122614380</a>
39	Franklin Templeton Japan Fund Class A (ACC)	JPY	LU0116920520
40	Templeton Latin America Fund Class A (ACC) USD	USD	LU0128526570
	Templeton Latin America Fund Class A (YDIS) USD	USD	LU0029865408
	Templeton Latin America Fund Class A (YDIS) GBP	GBP	LU0229944680
	Templeton Latin America Fund Class N (ACC) USD	USD	<a href="#">LU0094040077</a>
41	Templeton Thailand Fund Class A (ACC) USD	USD	<a href="#">LU0078275988</a>
	Templeton Thailand Fund Class N (ACC) USD	USD	LU0188151681
42	Templeton U.S. Dollar Liquid Reserve Fund Class A (ACC)	USD	LU0128526901
	Templeton U.S. Dollar Liquid Reserve Fund Class A (MDIS)	USD	LU0052767562
	Templeton U.S. Dollar Liquid Reserve Fund Class N (ACC)	USD	<a href="#">LU0122614463</a>

붙임 3) 선취판매수수료, 전환수수료, 환매수수료 및 최저투자금액

하위펀드수	선취판매수수료	환매수수료	전환수수료	최저투자금액																																																								
1	<p>국민은행</p> <p>판매대행회사는 매입신청금액에 따라 다음의 수수료율을 적용한다.</p> <table border="1"> <thead> <tr> <th colspan="2">A 유형주식</th> <th colspan="3">N 유형주식</th> </tr> <tr> <th>매입신청금액/납입회차</th> <th>주식형 (혼합형)</th> <th>채권형</th> <th>프랭클린</th> <th>인컴펀드</th> </tr> </thead> <tbody> <tr> <td>임의식 USD1,000 이상 - USD100,000 미만</td> <td rowspan="2">1.50%</td> <td rowspan="2">1.20%</td> <td rowspan="2">1.25%</td> <td rowspan="2">1.25%</td> </tr> <tr> <td>적립식 1 회 - 6 회</td> </tr> <tr> <td>임의식 USD100,000 이상 - USD1,000,000 미만</td> <td rowspan="2">1.00%</td> <td rowspan="2">1.00%</td> <td rowspan="2">0.75%</td> <td rowspan="2">0.75%</td> </tr> <tr> <td>적립식 7 회 - 24 회</td> </tr> <tr> <td>임의식 USD1,000,000 이상</td> <td rowspan="2">0.75%</td> <td rowspan="2">0.75%</td> <td rowspan="2">0.50%</td> <td rowspan="2">0.50%</td> </tr> <tr> <td>적립식 25 회 이상</td> </tr> </tbody> </table> <p>현금유동형 펀드의 경우 초기판매수수료 없음</p> <ul style="list-style-type: none"> <li>고객자산관리차원에서 동일고객이 해외펀드로 분산하여 가입할 경우 기존 투자금액을 포함한 합산된 매입금액 또는 합산평가금액이 단계별 수수료율의 일정금액을 초과하게 되면 동매입금액에 대해 단계별 수수료율이 적용함. 매입신청금액이라 함은 수익증권 매입 및 수수료를 합한 총 납입금액을 의미함.</li> </ul>	A 유형주식		N 유형주식			매입신청금액/납입회차	주식형 (혼합형)	채권형	프랭클린	인컴펀드	임의식 USD1,000 이상 - USD100,000 미만	1.50%	1.20%	1.25%	1.25%	적립식 1 회 - 6 회	임의식 USD100,000 이상 - USD1,000,000 미만	1.00%	1.00%	0.75%	0.75%	적립식 7 회 - 24 회	임의식 USD1,000,000 이상	0.75%	0.75%	0.50%	0.50%	적립식 25 회 이상	없음	<p>전환 건별로 50,000원</p> <p>별도판매수수료 없음</p> <p>단, 별도의 사전 합의가 있는 경우에 한하여, 상기 전환수수료 이외에, 다른유형주식으로 전환을 할 때에는 전환 후 주식유형의 판매수수료율이 전환 전 판매수수료율보다 높을 경우에는 전환금액 대비하여 그 비율차이에 해당하는 금액을 수수료로 징구한다.</p>	<table border="1"> <thead> <tr> <th>현행 최저투자금액 (또는 환전이 자유로운 주요 통화로 표시된 그 상당액)</th> <th>클래스 A (임의식)</th> <th>클래스 A (적립식)</th> <th>클래스 A (거치식)</th> </tr> </thead> <tbody> <tr> <td>최초투자를 위한 최저투자금액</td> <td>US\$2,500 에 해당하는 원화금액</td> <td>US\$1,000 에 해당하는 원화금액</td> <td>US\$1,000 에 해당하는 원화금액</td> </tr> <tr> <td>추가투자를 위한 최저투자금액</td> <td>US\$1,000 에 해당하는 원화금액</td> <td>US\$100 에 해당하는 원화금액</td> <td>US\$500 에 해당하는 원화금액</td> </tr> <tr> <td>최초전환을 위한 최저투자금액</td> <td>US\$2,500 에 해당하는 원화금액</td> <td>-</td> <td>US\$1,000 에 해당하는 원화금액</td> </tr> <tr> <td>추가전환을 위한 최저투자금액</td> <td>US\$1,000 에 해당하는 원화금액</td> <td>-</td> <td>US\$500 에 해당하는 원화금액</td> </tr> <tr> <td>최소환매금액</td> <td>환매주문 당일기준 US\$1,000 에 해당하는 원화금액</td> <td>-</td> <td>US\$500 에 해당하는 원화금액</td> </tr> <tr> <td>최소보유금액</td> <td>환매주문 당일 또는 전환주문 당일 기준 US\$2,500 에 해당하는 원화금액</td> <td>-</td> <td>환매주문 당일 또는 전환주문 당일 기준 US\$1,000 에 해당하는 원화금액</td> </tr> </tbody> </table> <p>* 장기적립형 투자에 의한 펀드매입은 모든 판매사에 해당하지 않을 수도 있다.</p>	현행 최저투자금액 (또는 환전이 자유로운 주요 통화로 표시된 그 상당액)	클래스 A (임의식)	클래스 A (적립식)	클래스 A (거치식)	최초투자를 위한 최저투자금액	US\$2,500 에 해당하는 원화금액	US\$1,000 에 해당하는 원화금액	US\$1,000 에 해당하는 원화금액	추가투자를 위한 최저투자금액	US\$1,000 에 해당하는 원화금액	US\$100 에 해당하는 원화금액	US\$500 에 해당하는 원화금액	최초전환을 위한 최저투자금액	US\$2,500 에 해당하는 원화금액	-	US\$1,000 에 해당하는 원화금액	추가전환을 위한 최저투자금액	US\$1,000 에 해당하는 원화금액	-	US\$500 에 해당하는 원화금액	최소환매금액	환매주문 당일기준 US\$1,000 에 해당하는 원화금액	-	US\$500 에 해당하는 원화금액	최소보유금액	환매주문 당일 또는 전환주문 당일 기준 US\$2,500 에 해당하는 원화금액	-	환매주문 당일 또는 전환주문 당일 기준 US\$1,000 에 해당하는 원화금액
A 유형주식		N 유형주식																																																										
매입신청금액/납입회차	주식형 (혼합형)	채권형	프랭클린	인컴펀드																																																								
임의식 USD1,000 이상 - USD100,000 미만	1.50%	1.20%	1.25%	1.25%																																																								
적립식 1 회 - 6 회																																																												
임의식 USD100,000 이상 - USD1,000,000 미만	1.00%	1.00%	0.75%	0.75%																																																								
적립식 7 회 - 24 회																																																												
임의식 USD1,000,000 이상	0.75%	0.75%	0.50%	0.50%																																																								
적립식 25 회 이상																																																												
현행 최저투자금액 (또는 환전이 자유로운 주요 통화로 표시된 그 상당액)	클래스 A (임의식)	클래스 A (적립식)	클래스 A (거치식)																																																									
최초투자를 위한 최저투자금액	US\$2,500 에 해당하는 원화금액	US\$1,000 에 해당하는 원화금액	US\$1,000 에 해당하는 원화금액																																																									
추가투자를 위한 최저투자금액	US\$1,000 에 해당하는 원화금액	US\$100 에 해당하는 원화금액	US\$500 에 해당하는 원화금액																																																									
최초전환을 위한 최저투자금액	US\$2,500 에 해당하는 원화금액	-	US\$1,000 에 해당하는 원화금액																																																									
추가전환을 위한 최저투자금액	US\$1,000 에 해당하는 원화금액	-	US\$500 에 해당하는 원화금액																																																									
최소환매금액	환매주문 당일기준 US\$1,000 에 해당하는 원화금액	-	US\$500 에 해당하는 원화금액																																																									
최소보유금액	환매주문 당일 또는 전환주문 당일 기준 US\$2,500 에 해당하는 원화금액	-	환매주문 당일 또는 전환주문 당일 기준 US\$1,000 에 해당하는 원화금액																																																									
2	<p>대구은행</p> <table border="1"> <thead> <tr> <th>구분</th> <th colspan="2">A 주식</th> </tr> <tr> <th>지속종류</th> <th>매입신청금액/매입회차</th> <th>주식형 (혼합형)</th> <th>채권형</th> </tr> </thead> <tbody> <tr> <td rowspan="3">임의식</td> <td>미달러화 100,000 미만</td> <td>1.50%</td> <td>1.20%</td> </tr> <tr> <td>미달러화 100,000 이상 - 미달러화 1,000,000 미만</td> <td>1.20%</td> <td>1.00%</td> </tr> <tr> <td>미달러화 1,000,000 이상</td> <td>0.50%</td> <td>0.50%</td> </tr> <tr> <td rowspan="2">적립식</td> <td>1 회차부터 6 회차까지</td> <td colspan="2">1.50%</td> </tr> <tr> <td>7 회차 이상</td> <td colspan="2">1.00%</td> </tr> </tbody> </table> <p>* 판매수수료는 매입신청금액(=판매수수료 + 매입금액)에 판매수수료율을 곱한 금액.</p> <p>* 매입펀드의 거래통화가 미달러화가 아닌 다른 통화인 경우 대구은행 고시 대미달러환산율 적용해 미달러화로 환산.</p>	구분	A 주식		지속종류	매입신청금액/매입회차	주식형 (혼합형)	채권형	임의식	미달러화 100,000 미만	1.50%	1.20%	미달러화 100,000 이상 - 미달러화 1,000,000 미만	1.20%	1.00%	미달러화 1,000,000 이상	0.50%	0.50%	적립식	1 회차부터 6 회차까지	1.50%		7 회차 이상	1.00%		없음	<p>전환하는 금액에 대하여 1%</p> <p>별도판매수수료 없음</p>	<table border="1"> <thead> <tr> <th>현행 최저투자금액 (또는 환전이 자유로운 주요 통화로 표시된 그 상당액)</th> <th>클래스 A (임의식)</th> <th>클래스 A (적립식)</th> <th>클래스 A (거치식)</th> </tr> </thead> <tbody> <tr> <td>최초투자를 위한 최저투자금액</td> <td>USD2,500</td> <td>USD1,000</td> <td>-</td> </tr> <tr> <td>추가투자를 위한 최저투자금액</td> <td>USD1,000</td> <td>USD100</td> <td>-</td> </tr> <tr> <td>최초전환을 위한 최저투자금액</td> <td>USD2,500</td> <td>USD1,000</td> <td>-</td> </tr> <tr> <td>추가전환을 위한 최저투자금액</td> <td>USD1,000</td> <td>-</td> <td>-</td> </tr> </tbody> </table>	현행 최저투자금액 (또는 환전이 자유로운 주요 통화로 표시된 그 상당액)	클래스 A (임의식)	클래스 A (적립식)	클래스 A (거치식)	최초투자를 위한 최저투자금액	USD2,500	USD1,000	-	추가투자를 위한 최저투자금액	USD1,000	USD100	-	최초전환을 위한 최저투자금액	USD2,500	USD1,000	-	추가전환을 위한 최저투자금액	USD1,000	-	-												
구분	A 주식																																																											
지속종류	매입신청금액/매입회차	주식형 (혼합형)	채권형																																																									
임의식	미달러화 100,000 미만	1.50%	1.20%																																																									
	미달러화 100,000 이상 - 미달러화 1,000,000 미만	1.20%	1.00%																																																									
	미달러화 1,000,000 이상	0.50%	0.50%																																																									
적립식	1 회차부터 6 회차까지	1.50%																																																										
	7 회차 이상	1.00%																																																										
현행 최저투자금액 (또는 환전이 자유로운 주요 통화로 표시된 그 상당액)	클래스 A (임의식)	클래스 A (적립식)	클래스 A (거치식)																																																									
최초투자를 위한 최저투자금액	USD2,500	USD1,000	-																																																									
추가투자를 위한 최저투자금액	USD1,000	USD100	-																																																									
최초전환을 위한 최저투자금액	USD2,500	USD1,000	-																																																									
추가전환을 위한 최저투자금액	USD1,000	-	-																																																									



하위펀드수	선취판매수수료	환매수수료	전환수수료	최저투자금액																																								
	<p>* 상기 매입신청금액별 수수료율 적용은 입금 건별을 기준으로 함.</p> <p>* 국내의 각 판매대행회사별로 위 수수료율은 각각 다를 수 있음.</p>			<table border="1"> <tr> <td>최소환매금액</td> <td>환매주문 당일 기준 USD1,000</td> <td>-</td> <td>-</td> </tr> <tr> <td>최소보유금액</td> <td>환매주문 당일 또는 전환주문 당일 기준 USD2,500</td> <td>환매주문 당일 또는 전환주문 당일 기준 USD1,000</td> <td>-</td> </tr> </table> <p>* 매입펀드의 거래통화가 미달러화가 아닌 다른 통화인 경우에는 대구은행 고시 대미달러환산율을 적용해 미달러화로 환산한다.</p>	최소환매금액	환매주문 당일 기준 USD1,000	-	-	최소보유금액	환매주문 당일 또는 전환주문 당일 기준 USD2,500	환매주문 당일 또는 전환주문 당일 기준 USD1,000	-																																
최소환매금액	환매주문 당일 기준 USD1,000	-	-																																									
최소보유금액	환매주문 당일 또는 전환주문 당일 기준 USD2,500	환매주문 당일 또는 전환주문 당일 기준 USD1,000	-																																									
3	<p>삼성증권</p> <p>판매대행회사는 매입신청금액에 따라 다음의 수수료율을 적용한다.</p> <table border="1"> <thead> <tr> <th>매입주문금액</th> <th>주식형/혼합형</th> <th>채권형</th> </tr> </thead> <tbody> <tr> <td>US\$ 100,000 미만</td> <td>1.5%</td> <td>1.2%</td> </tr> <tr> <td>US\$ 1,000,000 미만</td> <td>1.25%</td> <td>1.0%</td> </tr> <tr> <td>US\$ 1,000,000 이상</td> <td>0.75%</td> <td>0.75%</td> </tr> </tbody> </table>	매입주문금액	주식형/혼합형	채권형	US\$ 100,000 미만	1.5%	1.2%	US\$ 1,000,000 미만	1.25%	1.0%	US\$ 1,000,000 이상	0.75%	0.75%	없음	<p>전환하는 금액에 대하여 1% 별도판매수수료 없음</p> <p>단, 별도의 사전 합의가 있는 경우에 한하여, 상기 전환수수료 이외에, 다른유형주식으로 전환을 할 때에는 전환 후 주식유형의 판매수수료율이 전환 전 판매수수료율보다 높을 경우에는 전환금액 대비하여 그 비율차이에 해당하는 금액을 수수료로 징구한다.</p>	<table border="1"> <thead> <tr> <th>현행 최저투자금액 (또는 환전이 자유로운 주요 통화로 표시된 그 상당액)</th> <th>클래스 A (임의식)</th> <th>클래스 A (적립식)</th> <th>클래스 A (거치식)</th> </tr> </thead> <tbody> <tr> <td>최초투자를 위한 최저투자금액</td> <td>US\$ 2,500 에 해당하는 원화금액</td> <td>-</td> <td>US\$1,000 에 해당하는 원화금액</td> </tr> <tr> <td>추가투자를 위한 최저투자금액</td> <td>US\$1,000 에 해당하는 원화금액</td> <td>-</td> <td>US\$500 에 해당하는 원화금액</td> </tr> <tr> <td>최초전환을 위한 최저투자금액</td> <td>US\$2,500 에 해당하는 원화금액</td> <td>-</td> <td>US\$1,000 에 해당하는 원화금액</td> </tr> <tr> <td>추가전환을 위한 최저투자금액</td> <td>US\$1,000 에 해당하는 원화금액</td> <td>-</td> <td>US\$500 에 해당하는 원화금액</td> </tr> <tr> <td>최소환매금액</td> <td>환매주문 당일 기준 US\$1,000 에 해당하는 원화금액</td> <td>-</td> <td>US\$500 에 해당하는 원화금액</td> </tr> <tr> <td>최소보유금액</td> <td>환매주문 당일 또는 전환주문 당일 기준 US\$2,500 에 해당하는 원화금액</td> <td>-</td> <td>환매주문 당일 또는 전환주문 당일 기준 US\$1,000 에 해당하는 원화금액</td> </tr> </tbody> </table>	현행 최저투자금액 (또는 환전이 자유로운 주요 통화로 표시된 그 상당액)	클래스 A (임의식)	클래스 A (적립식)	클래스 A (거치식)	최초투자를 위한 최저투자금액	US\$ 2,500 에 해당하는 원화금액	-	US\$1,000 에 해당하는 원화금액	추가투자를 위한 최저투자금액	US\$1,000 에 해당하는 원화금액	-	US\$500 에 해당하는 원화금액	최초전환을 위한 최저투자금액	US\$2,500 에 해당하는 원화금액	-	US\$1,000 에 해당하는 원화금액	추가전환을 위한 최저투자금액	US\$1,000 에 해당하는 원화금액	-	US\$500 에 해당하는 원화금액	최소환매금액	환매주문 당일 기준 US\$1,000 에 해당하는 원화금액	-	US\$500 에 해당하는 원화금액	최소보유금액	환매주문 당일 또는 전환주문 당일 기준 US\$2,500 에 해당하는 원화금액	-	환매주문 당일 또는 전환주문 당일 기준 US\$1,000 에 해당하는 원화금액
매입주문금액	주식형/혼합형	채권형																																										
US\$ 100,000 미만	1.5%	1.2%																																										
US\$ 1,000,000 미만	1.25%	1.0%																																										
US\$ 1,000,000 이상	0.75%	0.75%																																										
현행 최저투자금액 (또는 환전이 자유로운 주요 통화로 표시된 그 상당액)	클래스 A (임의식)	클래스 A (적립식)	클래스 A (거치식)																																									
최초투자를 위한 최저투자금액	US\$ 2,500 에 해당하는 원화금액	-	US\$1,000 에 해당하는 원화금액																																									
추가투자를 위한 최저투자금액	US\$1,000 에 해당하는 원화금액	-	US\$500 에 해당하는 원화금액																																									
최초전환을 위한 최저투자금액	US\$2,500 에 해당하는 원화금액	-	US\$1,000 에 해당하는 원화금액																																									
추가전환을 위한 최저투자금액	US\$1,000 에 해당하는 원화금액	-	US\$500 에 해당하는 원화금액																																									
최소환매금액	환매주문 당일 기준 US\$1,000 에 해당하는 원화금액	-	US\$500 에 해당하는 원화금액																																									
최소보유금액	환매주문 당일 또는 전환주문 당일 기준 US\$2,500 에 해당하는 원화금액	-	환매주문 당일 또는 전환주문 당일 기준 US\$1,000 에 해당하는 원화금액																																									

하위펀드수	선취판매수수료	환매수수료	전환수수료	최저투자금액																																																
4	한국 씨티은행	<table border="1"> <thead> <tr> <th></th> <th>매입신청금액/매입회차</th> <th>수수료율</th> </tr> </thead> <tbody> <tr> <td rowspan="4">임의식</td> <td>1 억원 미만</td> <td>1.5%</td> </tr> <tr> <td>1 억원 이상 - 10 억원 미만</td> <td>1.0%</td> </tr> <tr> <td>10 억원 이상 - 100 억원 미만</td> <td>0.75%</td> </tr> <tr> <td>100 억원 이상 - 500 억원 미만</td> <td>0.5%</td> </tr> <tr> <td rowspan="2">적립식</td> <td>500 억원 이상</td> <td>없음</td> </tr> <tr> <td>1 회 - 12 회</td> <td>1.5%</td> </tr> <tr> <td>13 회차 이상</td> <td>1.0%</td> </tr> </tbody> </table> <ul style="list-style-type: none"> <li>고객자산관리차원에서 동일고객이 해외펀드로 분산하여 가입할 경우 기존 투자금액을 포함한 합산된 매입금액 또는 합산평가금액이 단계별 수수료율의 일정금액을 초과하게 되면 동매입금액에 대해 단계별 수수료율이 적용함. 매입 신청금액이라함은 수익증권 매입 및 수수료를 합한 총 납입금액을 의미함.</li> </ul>		매입신청금액/매입회차	수수료율	임의식	1 억원 미만	1.5%	1 억원 이상 - 10 억원 미만	1.0%	10 억원 이상 - 100 억원 미만	0.75%	100 억원 이상 - 500 억원 미만	0.5%	적립식	500 억원 이상	없음	1 회 - 12 회	1.5%	13 회차 이상	1.0%	없음	전환하는 금액에 대하여 0.5% 별도판매수수료 없음	<table border="1"> <thead> <tr> <th>현행 최저투자금액 (또는 환전이 자유로운 주요 통화로 표시된 그 상당액)</th> <th>클래스 A (임의식)</th> <th>클래스 A (적립식)</th> <th>클래스 A (거치식)</th> </tr> </thead> <tbody> <tr> <td>최초투자를 위한 최저투자금액</td> <td>250 만원 (또는 펀드 표시 통화로 이에 상응하는 금액)</td> <td>10 만원</td> <td>-</td> </tr> <tr> <td>추가투자를 위한 최저투자금액</td> <td>100 만원 (또는 펀드 표시 통화로 이에 상응하는 금액)</td> <td>10 만원</td> <td>-</td> </tr> <tr> <td>최초전환을 위한 최저투자금액</td> <td>250 만원 (또는 펀드 표시 통화로 이에 상응하는 금액)</td> <td>-</td> <td>-</td> </tr> <tr> <td>추가전환을 위한 최저투자금액</td> <td>100 만원 (또는 펀드 표시 통화로 이에 상응하는 금액)</td> <td>-</td> <td>-</td> </tr> <tr> <td>최소환매금액</td> <td>100 만원 (또는 펀드 표시 통화로 이에 상응하는 금액)</td> <td>-</td> <td>-</td> </tr> <tr> <td>최소보유금액</td> <td>환매주문 당일 또는 전환주문 당일 기준 250 만원 (또는 펀드 표시 통화로 이에 상응하는 금액)</td> <td>-</td> <td>-</td> </tr> </tbody> </table>	현행 최저투자금액 (또는 환전이 자유로운 주요 통화로 표시된 그 상당액)	클래스 A (임의식)	클래스 A (적립식)	클래스 A (거치식)	최초투자를 위한 최저투자금액	250 만원 (또는 펀드 표시 통화로 이에 상응하는 금액)	10 만원	-	추가투자를 위한 최저투자금액	100 만원 (또는 펀드 표시 통화로 이에 상응하는 금액)	10 만원	-	최초전환을 위한 최저투자금액	250 만원 (또는 펀드 표시 통화로 이에 상응하는 금액)	-	-	추가전환을 위한 최저투자금액	100 만원 (또는 펀드 표시 통화로 이에 상응하는 금액)	-	-	최소환매금액	100 만원 (또는 펀드 표시 통화로 이에 상응하는 금액)	-	-	최소보유금액	환매주문 당일 또는 전환주문 당일 기준 250 만원 (또는 펀드 표시 통화로 이에 상응하는 금액)	-	-
				매입신청금액/매입회차	수수료율																																															
임의식	1 억원 미만	1.5%																																																		
	1 억원 이상 - 10 억원 미만	1.0%																																																		
	10 억원 이상 - 100 억원 미만	0.75%																																																		
	100 억원 이상 - 500 억원 미만	0.5%																																																		
적립식	500 억원 이상	없음																																																		
	1 회 - 12 회	1.5%																																																		
13 회차 이상	1.0%																																																			
현행 최저투자금액 (또는 환전이 자유로운 주요 통화로 표시된 그 상당액)	클래스 A (임의식)	클래스 A (적립식)	클래스 A (거치식)																																																	
최초투자를 위한 최저투자금액	250 만원 (또는 펀드 표시 통화로 이에 상응하는 금액)	10 만원	-																																																	
추가투자를 위한 최저투자금액	100 만원 (또는 펀드 표시 통화로 이에 상응하는 금액)	10 만원	-																																																	
최초전환을 위한 최저투자금액	250 만원 (또는 펀드 표시 통화로 이에 상응하는 금액)	-	-																																																	
추가전환을 위한 최저투자금액	100 만원 (또는 펀드 표시 통화로 이에 상응하는 금액)	-	-																																																	
최소환매금액	100 만원 (또는 펀드 표시 통화로 이에 상응하는 금액)	-	-																																																	
최소보유금액	환매주문 당일 또는 전환주문 당일 기준 250 만원 (또는 펀드 표시 통화로 이에 상응하는 금액)	-	-																																																	
5	한국 외환은행	<p>판매대행회사는 매입신청금액에 따라 다음의 수수료율을 적용한다.</p> <table border="1"> <thead> <tr> <th rowspan="2">주식유형</th> <th colspan="3">선취판매수수료</th> </tr> <tr> <th>채권형</th> <th>주식형/혼합 형</th> <th>현금유동형</th> </tr> </thead> <tbody> <tr> <td>A 유형</td> <td>1.0%</td> <td>1.5%</td> <td>0.5%</td> </tr> </tbody> </table>	주식유형	선취판매수수료			채권형	주식형/혼합 형	현금유동형	A 유형	1.0%	1.5%	0.5%	없음	<p>주식형, 혼합형, 채권형 펀드로의 전환: 전환하는 금액에 대하여 1% 단, 1%에 해당하는 금액이 US\$25 미만인 경우 US\$25 별도판매수수료 없음</p> <p>현금형 펀드로의 전환: 전환하는 금액에 대하여 0.5% 단, 0.5%에 해당하는 금액이 US\$25 미만인 경우 US\$25 별도판매수수료 없음</p> <p>상기 전환수수료 이외에, 다른유형주식으로 전환을 할 때에는 전환 후 주식유형의 판</p>	<table border="1"> <thead> <tr> <th>현행 최저투자금액 (또는 환전이 자유로운 주요 통화로 표시된 그 상당액)</th> <th>클래스 A (임의식)</th> <th>클래스 A (적립식)</th> <th>클래스 A (거치식)</th> </tr> </thead> <tbody> <tr> <td>최초투자를 위한 최저투자금액</td> <td>US\$ 2,500 에 해당하는 원화금액</td> <td>US\$1,000 에 해당하는 원화금액</td> <td>-</td> </tr> <tr> <td>추가투자를 위한 최저투자금액</td> <td>US\$1,000 에 해당하는 원화금액</td> <td>US\$100 에 해당하는 원화금액</td> <td>-</td> </tr> <tr> <td>최초전환을 위한 최저투자금액</td> <td>US\$2,500 에 해당하는 원화금액</td> <td>-</td> <td>-</td> </tr> <tr> <td>추가전환을 위한 최저투자금액</td> <td>US\$1,000 에 해당하는 원화금액</td> <td>-</td> <td>-</td> </tr> <tr> <td>최소환매금액</td> <td>환매주문 당일 기준 US\$1,000 에</td> <td>-</td> <td>-</td> </tr> </tbody> </table>	현행 최저투자금액 (또는 환전이 자유로운 주요 통화로 표시된 그 상당액)	클래스 A (임의식)	클래스 A (적립식)	클래스 A (거치식)	최초투자를 위한 최저투자금액	US\$ 2,500 에 해당하는 원화금액	US\$1,000 에 해당하는 원화금액	-	추가투자를 위한 최저투자금액	US\$1,000 에 해당하는 원화금액	US\$100 에 해당하는 원화금액	-	최초전환을 위한 최저투자금액	US\$2,500 에 해당하는 원화금액	-	-	추가전환을 위한 최저투자금액	US\$1,000 에 해당하는 원화금액	-	-	최소환매금액	환매주문 당일 기준 US\$1,000 에	-	-												
				주식유형	선취판매수수료																																															
채권형	주식형/혼합 형	현금유동형																																																		
A 유형	1.0%	1.5%	0.5%																																																	
현행 최저투자금액 (또는 환전이 자유로운 주요 통화로 표시된 그 상당액)	클래스 A (임의식)	클래스 A (적립식)	클래스 A (거치식)																																																	
최초투자를 위한 최저투자금액	US\$ 2,500 에 해당하는 원화금액	US\$1,000 에 해당하는 원화금액	-																																																	
추가투자를 위한 최저투자금액	US\$1,000 에 해당하는 원화금액	US\$100 에 해당하는 원화금액	-																																																	
최초전환을 위한 최저투자금액	US\$2,500 에 해당하는 원화금액	-	-																																																	
추가전환을 위한 최저투자금액	US\$1,000 에 해당하는 원화금액	-	-																																																	
최소환매금액	환매주문 당일 기준 US\$1,000 에	-	-																																																	

하위펀드수	선취판매수수료	환매수수료	전환수수료	최저투자금액																																																					
			매수수료율이 전환 전 판매수수료율보다 높을 경우에는 전환금액 대비하여 그 비율차이에 해당하는 금액을 수수료로 징구한다.	<table border="1"> <tr> <td></td> <td>해당하는 원화금액</td> <td></td> <td></td> </tr> <tr> <td>최소보유금액</td> <td>환매주문 당일 또는 전환주문 당일 기준 US\$2,500 에 해당하는 원화금액</td> <td>-</td> <td>-</td> </tr> </table>		해당하는 원화금액			최소보유금액	환매주문 당일 또는 전환주문 당일 기준 US\$2,500 에 해당하는 원화금액	-	-																																													
	해당하는 원화금액																																																								
최소보유금액	환매주문 당일 또는 전환주문 당일 기준 US\$2,500 에 해당하는 원화금액	-	-																																																						
6 SC 제일은행	<p>판매대행회사는 매입신청금액에 따라 다음의 수수료율을 적용한다.</p> <table border="1"> <thead> <tr> <th rowspan="2"></th> <th rowspan="2">매입주문금액/매입회차</th> <th colspan="3">선취판매수수료</th> <th rowspan="2">현금 유동형</th> </tr> <tr> <th>주식/ 혼합형</th> <th>채권형</th> <th>현금 유동형</th> </tr> </thead> <tbody> <tr> <td>임의식</td> <td>US\$1,000 이상 - US\$100,000 미만</td> <td rowspan="2">1.5%</td> <td rowspan="2">1.5%</td> <td rowspan="6">없음</td> </tr> <tr> <td>적립식</td> <td>1 회 - 24 회</td> </tr> <tr> <td>임의식</td> <td>US\$100,000 이상</td> <td rowspan="2">1.0%</td> <td rowspan="2">1.0%</td> </tr> <tr> <td>적립식</td> <td>25 회 이상</td> </tr> <tr> <td>임의식</td> <td>US\$1,000,000 이상</td> <td>0.75%</td> <td>0.75%</td> </tr> </tbody> </table>		매입주문금액/매입회차	선취판매수수료			현금 유동형	주식/ 혼합형	채권형	현금 유동형	임의식	US\$1,000 이상 - US\$100,000 미만	1.5%	1.5%	없음	적립식	1 회 - 24 회	임의식	US\$100,000 이상	1.0%	1.0%	적립식	25 회 이상	임의식	US\$1,000,000 이상	0.75%	0.75%	없음	<p>펀드는 엠브렐라형으로 원칙적으로는 전환이 가능하지만 SC제일은행에서 가입하는 고객은 SC제일은행 사정상 전환이 불가능하다.</p> <table border="1"> <thead> <tr> <th>현행 최저투자금액 (또는 환전이 자유로운 주요 통화로 표시된 그 상당액)</th> <th>클래스 A (임의식)</th> <th>클래스 A (적립식)</th> <th>클래스 A (거치식)</th> </tr> </thead> <tbody> <tr> <td>최초투자를 위한 최저투자금액</td> <td>US\$ 5,000 이상 US\$ 100 단위</td> <td>US\$1,000 이상 US\$100 단위</td> <td>-</td> </tr> <tr> <td>추가투자를 위한 최저투자금액</td> <td>US\$ 500 이상 US\$ 100 단위</td> <td>US\$100 이상 US\$100 단위</td> <td>-</td> </tr> <tr> <td>최초전환을 위한 최저투자금액</td> <td>전환 불가능</td> <td>-</td> <td>-</td> </tr> <tr> <td>추가전환을 위한 최저투자금액</td> <td>전환 불가능</td> <td>-</td> <td>-</td> </tr> <tr> <td>최소환매금액</td> <td>환매주문 당일 기준 US\$ 500</td> <td>-</td> <td>-</td> </tr> <tr> <td>최소보유금액</td> <td>환매주문 당일 기준 US\$1,000</td> <td>-</td> <td>-</td> </tr> </tbody> </table> <p>* 임의식은 매입기간, 금액 등을 따로 정하지 않고 최초 및 추가매입금액 이상으로 수시로 자유롭게 매입 또는 일부환매가 가능한 투자방법이며, 적립식은 최초 및 추가매입금액 이상으로 일정기간동안 자유롭게 매입이 가능한 투자방법으로 일부 환매는 제한된다. * 펀드는 엠브렐라형으로 원칙적으로는 전환이 가능하지만 SC제일은행에서 가입하는 고객은 SC제일은행 사정상 전환이 불가능하다.</p>	현행 최저투자금액 (또는 환전이 자유로운 주요 통화로 표시된 그 상당액)	클래스 A (임의식)	클래스 A (적립식)	클래스 A (거치식)	최초투자를 위한 최저투자금액	US\$ 5,000 이상 US\$ 100 단위	US\$1,000 이상 US\$100 단위	-	추가투자를 위한 최저투자금액	US\$ 500 이상 US\$ 100 단위	US\$100 이상 US\$100 단위	-	최초전환을 위한 최저투자금액	전환 불가능	-	-	추가전환을 위한 최저투자금액	전환 불가능	-	-	최소환매금액	환매주문 당일 기준 US\$ 500	-	-	최소보유금액	환매주문 당일 기준 US\$1,000	-	-
	매입주문금액/매입회차			선취판매수수료				현금 유동형																																																	
		주식/ 혼합형	채권형	현금 유동형																																																					
임의식	US\$1,000 이상 - US\$100,000 미만	1.5%	1.5%	없음																																																					
적립식	1 회 - 24 회																																																								
임의식	US\$100,000 이상	1.0%	1.0%																																																						
적립식	25 회 이상																																																								
임의식	US\$1,000,000 이상	0.75%	0.75%																																																						
현행 최저투자금액 (또는 환전이 자유로운 주요 통화로 표시된 그 상당액)	클래스 A (임의식)	클래스 A (적립식)	클래스 A (거치식)																																																						
최초투자를 위한 최저투자금액	US\$ 5,000 이상 US\$ 100 단위	US\$1,000 이상 US\$100 단위	-																																																						
추가투자를 위한 최저투자금액	US\$ 500 이상 US\$ 100 단위	US\$100 이상 US\$100 단위	-																																																						
최초전환을 위한 최저투자금액	전환 불가능	-	-																																																						
추가전환을 위한 최저투자금액	전환 불가능	-	-																																																						
최소환매금액	환매주문 당일 기준 US\$ 500	-	-																																																						
최소보유금액	환매주문 당일 기준 US\$1,000	-	-																																																						
7 하나 대투증권	<p>판매대행회사는 매입주문금액에 따라 다음의 수수료율을 적용한다.</p> <table border="1"> <thead> <tr> <th rowspan="2">매입주문금액</th> <th colspan="2">선취판매수수료 (A 유형)</th> </tr> <tr> <th>주식/혼합형/채권형</th> <th></th> </tr> </thead> <tbody> <tr> <td>10 억원 미만</td> <td>1.5%</td> <td></td> </tr> <tr> <td>10 억원 이상 - 100 억원 미만</td> <td>1%</td> <td></td> </tr> <tr> <td>100 억원 이상</td> <td>0%</td> <td></td> </tr> </tbody> </table>	매입주문금액	선취판매수수료 (A 유형)		주식/혼합형/채권형		10 억원 미만	1.5%		10 억원 이상 - 100 억원 미만	1%		100 억원 이상	0%		없음	<p>전환하는 금액에 대하여 1% 별도판매수수료 없음</p> <p>단, 별도의 사전 합의가 있는 경우에 한하여, 상기 전환수수료 이외에, 다른유형주식으로 전환을 할 때에는 전환 후 주식유형의 판매수수료율이 전환 전 판매수수료율보다 높을 경우에는 전환금액 대비하여 그 비율차이에 해당하는 금액을</p> <table border="1"> <thead> <tr> <th>현행 최저투자금액 (또는 환전이 자유로운 주요 통화로 표시된 그 상당액)</th> <th>클래스 A (임의식)</th> <th>클래스 A (적립식)</th> <th>클래스 A (거치식)</th> </tr> </thead> <tbody> <tr> <td>최초투자를 위한 최저투자금액</td> <td>US\$ 2,500 에 해당하는 원화금액</td> <td>US\$ 1,000 에 해당하는 원화금액</td> <td>US\$ 1,000 에 해당하는 원화금액</td> </tr> <tr> <td>추가투자를 위한 최저투자금액</td> <td>US\$ 1,000 에 해당하는 원화금액</td> <td>US\$ 100 에 해당하는 원화금액</td> <td>US\$ 500 에 해당하는 원화금액</td> </tr> <tr> <td>최초전환을 위한 최저투자금액</td> <td>US\$ 2,500 에 해당하는 원화금액</td> <td>-</td> <td>US\$ 1,000 에 해당하는 원화금액</td> </tr> </tbody> </table>	현행 최저투자금액 (또는 환전이 자유로운 주요 통화로 표시된 그 상당액)	클래스 A (임의식)	클래스 A (적립식)	클래스 A (거치식)	최초투자를 위한 최저투자금액	US\$ 2,500 에 해당하는 원화금액	US\$ 1,000 에 해당하는 원화금액	US\$ 1,000 에 해당하는 원화금액	추가투자를 위한 최저투자금액	US\$ 1,000 에 해당하는 원화금액	US\$ 100 에 해당하는 원화금액	US\$ 500 에 해당하는 원화금액	최초전환을 위한 최저투자금액	US\$ 2,500 에 해당하는 원화금액	-	US\$ 1,000 에 해당하는 원화금액																								
매입주문금액	선취판매수수료 (A 유형)																																																								
	주식/혼합형/채권형																																																								
10 억원 미만	1.5%																																																								
10 억원 이상 - 100 억원 미만	1%																																																								
100 억원 이상	0%																																																								
현행 최저투자금액 (또는 환전이 자유로운 주요 통화로 표시된 그 상당액)	클래스 A (임의식)	클래스 A (적립식)	클래스 A (거치식)																																																						
최초투자를 위한 최저투자금액	US\$ 2,500 에 해당하는 원화금액	US\$ 1,000 에 해당하는 원화금액	US\$ 1,000 에 해당하는 원화금액																																																						
추가투자를 위한 최저투자금액	US\$ 1,000 에 해당하는 원화금액	US\$ 100 에 해당하는 원화금액	US\$ 500 에 해당하는 원화금액																																																						
최초전환을 위한 최저투자금액	US\$ 2,500 에 해당하는 원화금액	-	US\$ 1,000 에 해당하는 원화금액																																																						

하위펀드수	선취판매수수료	환매수수료	전환수수료	최저투자금액																																													
			수수료로 징구한다.	<table border="1"> <tr> <td>추가전환을 위한 최저투자금액</td> <td>US\$ 1,000 에 해당하는 원화금액</td> <td>-</td> <td>US\$ 500 에 해당하는 원화금액</td> </tr> <tr> <td>최소환매금액</td> <td>환매주문 당일 기준 US\$ 1,000 에 해당하는 원화금액</td> <td>-</td> <td>US\$ 500 에 해당하는 원화금액</td> </tr> <tr> <td>최소보유금액</td> <td>환매주문 당일 또는 전환주문 당일 기준 US\$ 2,500 에 해당하는 원화금액</td> <td>-</td> <td>환매주문 당일 또는 전환주문 당일 기준 US\$ 1,000 에 해당하는 원화금액</td> </tr> </table> <p>* 장기적립형 투자에 의한 펀드매입은 모든 판매사에 해당하지 않을 수도 있다.</p>	추가전환을 위한 최저투자금액	US\$ 1,000 에 해당하는 원화금액	-	US\$ 500 에 해당하는 원화금액	최소환매금액	환매주문 당일 기준 US\$ 1,000 에 해당하는 원화금액	-	US\$ 500 에 해당하는 원화금액	최소보유금액	환매주문 당일 또는 전환주문 당일 기준 US\$ 2,500 에 해당하는 원화금액	-	환매주문 당일 또는 전환주문 당일 기준 US\$ 1,000 에 해당하는 원화금액																																	
추가전환을 위한 최저투자금액	US\$ 1,000 에 해당하는 원화금액	-	US\$ 500 에 해당하는 원화금액																																														
최소환매금액	환매주문 당일 기준 US\$ 1,000 에 해당하는 원화금액	-	US\$ 500 에 해당하는 원화금액																																														
최소보유금액	환매주문 당일 또는 전환주문 당일 기준 US\$ 2,500 에 해당하는 원화금액	-	환매주문 당일 또는 전환주문 당일 기준 US\$ 1,000 에 해당하는 원화금액																																														
8	<p>매리츠 증권</p> <p>판매대행회사는 매입신청금액에 따라 다음의 수수료율을 적용한다.</p> <table border="1"> <thead> <tr> <th rowspan="2">매입주문금액</th> <th colspan="2">선취판매수수료</th> </tr> <tr> <th>주식/혼합형</th> <th>채권형</th> </tr> </thead> <tbody> <tr> <td>US\$10,000 미만</td> <td>2.0%</td> <td>1.5%</td> </tr> <tr> <td>US\$10,000 이상 - US\$100,000 미만</td> <td>1.5%</td> <td>1.2%</td> </tr> <tr> <td>US\$100,000 이상 - US\$1,000,000 미만</td> <td>1.4%</td> <td>1.1%</td> </tr> <tr> <td>US\$1,000,000 이상</td> <td>1.3%</td> <td>1.0%</td> </tr> </tbody> </table> <ul style="list-style-type: none"> <li>• 매입주문금액은 판매수수료와 투자원금을 합한 금액임</li> <li>• 외국증권투자회사 주식의 환매시에는 환매수수료를 받지 아니한다.</li> <li>• 현금유동화증권(리퀴드리저브드)는 판매수수료를 징구하지 아니한다.</li> <li>• 판매수수료는 선취판매수수료를 의미함</li> </ul>	매입주문금액	선취판매수수료		주식/혼합형	채권형	US\$10,000 미만	2.0%	1.5%	US\$10,000 이상 - US\$100,000 미만	1.5%	1.2%	US\$100,000 이상 - US\$1,000,000 미만	1.4%	1.1%	US\$1,000,000 이상	1.3%	1.0%	없음	<p>전환하는 금액에 대하여 1% 별도판매수수료 없음</p> <p>단, 별도의 사전 합의가 있는 경우에 한하여, 상기 전환수수료 이외에, 다른유형주식으로 전환을 할 때에는 전환 후 주식유형의 판매수수료율이 전환 전 판매수수료율보다 높을 경우에는 전환금액 대비하여 그 비율차이에 해당하는 금액을 수수료로 징구한다.</p>	<table border="1"> <thead> <tr> <th>현행 최저투자금액 (또는 환전이 자유로운 주요 통화로 표시된 그 상당액)</th> <th>클래스 A (임의식)</th> <th>클래스 A (적립식)</th> <th>클래스 A (거치식)</th> </tr> </thead> <tbody> <tr> <td>최초투자를 위한 최저투자금액</td> <td>US\$ 2,500 에 해당하는 원화금액</td> <td>US\$ 1,000 에 해당하는 원화금액</td> <td>US\$ 1,000 에 해당하는 원화금액</td> </tr> <tr> <td>추가투자를 위한 최저투자금액</td> <td>US\$ 1,000 에 해당하는 원화금액</td> <td>US\$ 100 에 해당하는 원화금액</td> <td>US\$ 500 에 해당하는 원화금액</td> </tr> <tr> <td>최초전환을 위한 최저투자금액</td> <td>US\$ 2,500 에 해당하는 원화금액</td> <td>-</td> <td>US\$ 1,000 에 해당하는 원화금액</td> </tr> <tr> <td>추가전환을 위한 최저투자금액</td> <td>US\$ 1,000 에 해당하는 원화금액</td> <td>-</td> <td>US\$ 500 에 해당하는 원화금액</td> </tr> <tr> <td>최소환매금액</td> <td>환매주문 당일 기준 US\$ 1,000 에 해당하는 원화금액</td> <td>-</td> <td>US\$ 500 에 해당하는 원화금액</td> </tr> <tr> <td>최소보유금액</td> <td>환매주문 당일 또는 전환주문 당일 기준 US\$ 2,500 에 해당하는 원화금액</td> <td>-</td> <td>환매주문 당일 또는 전환주문 당일 기준 US\$ 1,000 에 해당하는 원화금액</td> </tr> </tbody> </table> <p>* 장기적립형 투자에 의한 펀드매입은 모든 판매사에 해당하지 않을 수도 있다.</p>	현행 최저투자금액 (또는 환전이 자유로운 주요 통화로 표시된 그 상당액)	클래스 A (임의식)	클래스 A (적립식)	클래스 A (거치식)	최초투자를 위한 최저투자금액	US\$ 2,500 에 해당하는 원화금액	US\$ 1,000 에 해당하는 원화금액	US\$ 1,000 에 해당하는 원화금액	추가투자를 위한 최저투자금액	US\$ 1,000 에 해당하는 원화금액	US\$ 100 에 해당하는 원화금액	US\$ 500 에 해당하는 원화금액	최초전환을 위한 최저투자금액	US\$ 2,500 에 해당하는 원화금액	-	US\$ 1,000 에 해당하는 원화금액	추가전환을 위한 최저투자금액	US\$ 1,000 에 해당하는 원화금액	-	US\$ 500 에 해당하는 원화금액	최소환매금액	환매주문 당일 기준 US\$ 1,000 에 해당하는 원화금액	-	US\$ 500 에 해당하는 원화금액	최소보유금액	환매주문 당일 또는 전환주문 당일 기준 US\$ 2,500 에 해당하는 원화금액	-	환매주문 당일 또는 전환주문 당일 기준 US\$ 1,000 에 해당하는 원화금액
매입주문금액	선취판매수수료																																																
	주식/혼합형	채권형																																															
US\$10,000 미만	2.0%	1.5%																																															
US\$10,000 이상 - US\$100,000 미만	1.5%	1.2%																																															
US\$100,000 이상 - US\$1,000,000 미만	1.4%	1.1%																																															
US\$1,000,000 이상	1.3%	1.0%																																															
현행 최저투자금액 (또는 환전이 자유로운 주요 통화로 표시된 그 상당액)	클래스 A (임의식)	클래스 A (적립식)	클래스 A (거치식)																																														
최초투자를 위한 최저투자금액	US\$ 2,500 에 해당하는 원화금액	US\$ 1,000 에 해당하는 원화금액	US\$ 1,000 에 해당하는 원화금액																																														
추가투자를 위한 최저투자금액	US\$ 1,000 에 해당하는 원화금액	US\$ 100 에 해당하는 원화금액	US\$ 500 에 해당하는 원화금액																																														
최초전환을 위한 최저투자금액	US\$ 2,500 에 해당하는 원화금액	-	US\$ 1,000 에 해당하는 원화금액																																														
추가전환을 위한 최저투자금액	US\$ 1,000 에 해당하는 원화금액	-	US\$ 500 에 해당하는 원화금액																																														
최소환매금액	환매주문 당일 기준 US\$ 1,000 에 해당하는 원화금액	-	US\$ 500 에 해당하는 원화금액																																														
최소보유금액	환매주문 당일 또는 전환주문 당일 기준 US\$ 2,500 에 해당하는 원화금액	-	환매주문 당일 또는 전환주문 당일 기준 US\$ 1,000 에 해당하는 원화금액																																														
9	<p>우리은행</p> <p>판매대행회사는 매입신청금액에 따라 다음의 수수료율을 적용한다.</p> <table border="1"> <thead> <tr> <th colspan="3">A 유형주식</th> <th>N 유형주식</th> </tr> <tr> <th></th> <th>주식형/ 혼합형</th> <th>채권형</th> <th rowspan="2">0.5%</th> </tr> </thead> <tbody> <tr> <td>US\$100,000 미만</td> <td>1.50%</td> <td>1.20%</td> </tr> </tbody> </table>	A 유형주식			N 유형주식		주식형/ 혼합형	채권형	0.5%	US\$100,000 미만	1.50%	1.20%	없음	<p>전환하는 금액에 대하여 1% 별도판매수수료 없음</p> <p>단, 별도의 사전 합의가 있는 경우에 한하여, 상기 전환수수료 이외에, 다른유형주식으로 전환을 할 때에는 전환 후 주</p>	<table border="1"> <thead> <tr> <th>현행 최저투자금액 (또는 환전이 자유로운 주요 통화로 표시된 그 상당액)</th> <th>클래스 A (임의식)</th> <th>클래스 A (적립식)</th> <th>클래스 A (거치식)</th> </tr> </thead> <tbody> <tr> <td>최초투자를 위한 최저투자금액</td> <td>US\$ 2,500 에 해당하는 원화금액</td> <td>US\$ 1,000 에 해당하는 원화금액</td> <td>US\$ 1,000 에 해당하는 원화금액</td> </tr> </tbody> </table>	현행 최저투자금액 (또는 환전이 자유로운 주요 통화로 표시된 그 상당액)	클래스 A (임의식)	클래스 A (적립식)	클래스 A (거치식)	최초투자를 위한 최저투자금액	US\$ 2,500 에 해당하는 원화금액	US\$ 1,000 에 해당하는 원화금액	US\$ 1,000 에 해당하는 원화금액																										
A 유형주식			N 유형주식																																														
	주식형/ 혼합형	채권형	0.5%																																														
US\$100,000 미만	1.50%	1.20%																																															
현행 최저투자금액 (또는 환전이 자유로운 주요 통화로 표시된 그 상당액)	클래스 A (임의식)	클래스 A (적립식)	클래스 A (거치식)																																														
최초투자를 위한 최저투자금액	US\$ 2,500 에 해당하는 원화금액	US\$ 1,000 에 해당하는 원화금액	US\$ 1,000 에 해당하는 원화금액																																														

하위펀드수	선취판매수수료	환매수수료	전환수수료	최저투자금액																																											
	<table border="1"> <tr> <td>US\$100,000 - US\$1,000,000 미만</td> <td>1.00%</td> <td>1.00%</td> <td></td> </tr> <tr> <td>US\$1,000,000 이상</td> <td>0.75%</td> <td>0.75%</td> <td></td> </tr> <tr> <td colspan="4">현금유동형 펀드의 경우 초기판매수수료 없음</td> </tr> </table>	US\$100,000 - US\$1,000,000 미만	1.00%	1.00%		US\$1,000,000 이상	0.75%	0.75%		현금유동형 펀드의 경우 초기판매수수료 없음					<p>식유형의 판매수수료율이 전환 전 판매수수료율보다 높을 경우에는 전환금액 대비하여 그 비율차이에 해당하는 금액을 수수료로 징구한다.</p>	<table border="1"> <tr> <td>추가투자를 위한 최저투자금액</td> <td>US\$ 1,000 에 해당하는 원화금액</td> <td>US\$ 100 에 해당하는 원화금액</td> <td>US\$ 500 에 해당하는 원화금액</td> </tr> <tr> <td>최초전환을 위한 최저투자금액</td> <td>US\$ 2,500 에 해당하는 원화금액</td> <td>-</td> <td>US\$ 1,000 에 해당하는 원화금액</td> </tr> <tr> <td>추가전환을 위한 최저투자금액</td> <td>US\$ 1,000 에 해당하는 원화금액</td> <td>-</td> <td>US\$ 500 에 해당하는 원화금액</td> </tr> <tr> <td>최소환매금액</td> <td>환매주문 당일 기준 US\$ 1,000 에 해당하는 원화금액</td> <td>-</td> <td>US\$ 500 에 해당하는 원화금액</td> </tr> <tr> <td>최소보유금액</td> <td>환매주문 당일 또는 전환주문 당일 기준 US\$ 2,500 에 해당하는 원화금액</td> <td>-</td> <td>환매주문 당일 또는 전환주문 당일 기준 US\$ 1,000 에 해당하는 원화금액</td> </tr> </table> <p>* 장기적립형 투자에 의한 펀드매입은 모든 판매사에 해당하지 않을 수도 있다.</p>	추가투자를 위한 최저투자금액	US\$ 1,000 에 해당하는 원화금액	US\$ 100 에 해당하는 원화금액	US\$ 500 에 해당하는 원화금액	최초전환을 위한 최저투자금액	US\$ 2,500 에 해당하는 원화금액	-	US\$ 1,000 에 해당하는 원화금액	추가전환을 위한 최저투자금액	US\$ 1,000 에 해당하는 원화금액	-	US\$ 500 에 해당하는 원화금액	최소환매금액	환매주문 당일 기준 US\$ 1,000 에 해당하는 원화금액	-	US\$ 500 에 해당하는 원화금액	최소보유금액	환매주문 당일 또는 전환주문 당일 기준 US\$ 2,500 에 해당하는 원화금액	-	환매주문 당일 또는 전환주문 당일 기준 US\$ 1,000 에 해당하는 원화금액											
US\$100,000 - US\$1,000,000 미만	1.00%	1.00%																																													
US\$1,000,000 이상	0.75%	0.75%																																													
현금유동형 펀드의 경우 초기판매수수료 없음																																															
추가투자를 위한 최저투자금액	US\$ 1,000 에 해당하는 원화금액	US\$ 100 에 해당하는 원화금액	US\$ 500 에 해당하는 원화금액																																												
최초전환을 위한 최저투자금액	US\$ 2,500 에 해당하는 원화금액	-	US\$ 1,000 에 해당하는 원화금액																																												
추가전환을 위한 최저투자금액	US\$ 1,000 에 해당하는 원화금액	-	US\$ 500 에 해당하는 원화금액																																												
최소환매금액	환매주문 당일 기준 US\$ 1,000 에 해당하는 원화금액	-	US\$ 500 에 해당하는 원화금액																																												
최소보유금액	환매주문 당일 또는 전환주문 당일 기준 US\$ 2,500 에 해당하는 원화금액	-	환매주문 당일 또는 전환주문 당일 기준 US\$ 1,000 에 해당하는 원화금액																																												
10	<p>푸르덴셜 투자증권</p> <p>판매대행회사는 매입주문금액에 따라 다음의 수수료율을 적용한다.</p> <table border="1"> <thead> <tr> <th rowspan="2"></th> <th rowspan="2">납입개월차</th> <th>A 유형주식</th> <th>N 유형주식</th> </tr> <tr> <th>주식형(혼합형) 및 채권형</th> <th>주식형(혼합형) 및 채권형</th> </tr> </thead> <tbody> <tr> <td>임의식</td> <td></td> <td>1.4%</td> <td rowspan="3">없음</td> </tr> <tr> <td rowspan="2">적립식</td> <td>1개월 - 24개월</td> <td>1.4%</td> </tr> <tr> <td>25개월 이상</td> <td>1.0%</td> </tr> </tbody> </table> <p>다만, 푸르덴셜투자증권은 대한민국의 투자자가 특정 하위펀드의 A주식을 적립식계좌로 매입하는 경우 선취판매수수료로 최초투자금액 납입 후 ①24개월이 될 때까지는 납입금액의 1.4%를, ②25개월 이후부터는 납입금액의 1.0%를 각각 부과함</p> <p>최초 납입시점으로부터 25개월이 경과한 경우에도 직전월까지의 총 불입금액이 최초 월 불입 약정 금액의 24배에 미달하는 경우에는 월 불입약정금액을 기준으로 24개월분이 될 때까지의 누계액에 도달한 다음부터 납입금액의 1.0%를 적용함</p>		납입개월차	A 유형주식	N 유형주식	주식형(혼합형) 및 채권형	주식형(혼합형) 및 채권형	임의식		1.4%	없음	적립식	1개월 - 24개월	1.4%	25개월 이상	1.0%	없음	<p>주주들은 모든 평가일에 어떤 유형의 주식을 다른 펀드의 동일 유형 또는 다른 유형의 주식으로 전환하거나, 동일 펀드의 (가능한 경우) 다른 유형의 주식으로 전환할 수 있다. 전환하는 금액에 대하여 전환 수수료를 징구하지 아니한다.</p> <p>별도판매수수료 없음</p> <p>단, 별도의 사전 합의가 있는 경우에 한하여, 다른유형주식으로 전환을 할 때에는 전환 후 주식유형의 판매수수료율이 전환 전 판매수수료율보다 높을 경우에는 전환금액 대비하여 그 비율차이에 해당하는 금액을 수수료로 징구한다.</p> <p>모든 주식 전환 요청은 전환의 대상이 되는 주식과 관련된 모든 이전 거래가 완료되어 해당 주식에 대한 결제금 전액을 수령할 때까지 실행되지 않는다. 일부전환불가.</p>	<table border="1"> <thead> <tr> <th>현행 최저투자금액 (또는 환전이 자유로운 주요 통화로 표시된 그 상당액)</th> <th>클래스 A (임의식)</th> <th>클래스 A (적립식)</th> <th>)</th> </tr> </thead> <tbody> <tr> <td>최초투자를 위한 최저투자금액</td> <td>10,000,000 원</td> <td>200,000 원</td> <td></td> </tr> <tr> <td>추가투자를 위한 최저투자금액</td> <td>10,000,000 원</td> <td>200,000 원</td> <td></td> </tr> <tr> <td>최초전환을 위한 최저투자금액</td> <td>US\$ 2,500 에 해당하는 원화금액 다만 US\$ 1,000 에 해당하는 원화금액 적용가능</td> <td>-</td> <td></td> </tr> <tr> <td>추가전환을 위한 최저투자금액</td> <td>US\$ 1,000 에 해당하는 원화금액 다만 US\$ 500 에 해당하는 원화금액 적용가능</td> <td>-</td> <td></td> </tr> <tr> <td>최소환매금액</td> <td>환매주문 당일 기준 US\$ 1,000 에 해당하는 원화금액. 다만 US\$ 500 에 해당하는 원화금액 적용가능</td> <td>-</td> <td></td> </tr> <tr> <td>최소보유금액</td> <td>환매주문 당일 또는 전환주문 당일 기준</td> <td>-</td> <td></td> </tr> </tbody> </table>	현행 최저투자금액 (또는 환전이 자유로운 주요 통화로 표시된 그 상당액)	클래스 A (임의식)	클래스 A (적립식)	)	최초투자를 위한 최저투자금액	10,000,000 원	200,000 원		추가투자를 위한 최저투자금액	10,000,000 원	200,000 원		최초전환을 위한 최저투자금액	US\$ 2,500 에 해당하는 원화금액 다만 US\$ 1,000 에 해당하는 원화금액 적용가능	-		추가전환을 위한 최저투자금액	US\$ 1,000 에 해당하는 원화금액 다만 US\$ 500 에 해당하는 원화금액 적용가능	-		최소환매금액	환매주문 당일 기준 US\$ 1,000 에 해당하는 원화금액. 다만 US\$ 500 에 해당하는 원화금액 적용가능	-		최소보유금액	환매주문 당일 또는 전환주문 당일 기준	-	
	납입개월차			A 유형주식	N 유형주식																																										
		주식형(혼합형) 및 채권형	주식형(혼합형) 및 채권형																																												
임의식		1.4%	없음																																												
적립식	1개월 - 24개월	1.4%																																													
	25개월 이상	1.0%																																													
현행 최저투자금액 (또는 환전이 자유로운 주요 통화로 표시된 그 상당액)	클래스 A (임의식)	클래스 A (적립식)	)																																												
최초투자를 위한 최저투자금액	10,000,000 원	200,000 원																																													
추가투자를 위한 최저투자금액	10,000,000 원	200,000 원																																													
최초전환을 위한 최저투자금액	US\$ 2,500 에 해당하는 원화금액 다만 US\$ 1,000 에 해당하는 원화금액 적용가능	-																																													
추가전환을 위한 최저투자금액	US\$ 1,000 에 해당하는 원화금액 다만 US\$ 500 에 해당하는 원화금액 적용가능	-																																													
최소환매금액	환매주문 당일 기준 US\$ 1,000 에 해당하는 원화금액. 다만 US\$ 500 에 해당하는 원화금액 적용가능	-																																													
최소보유금액	환매주문 당일 또는 전환주문 당일 기준	-																																													

하위펀드수	선취판매수수료	환매수수료	전환수수료	최저투자금액																																																										
				<table border="1"> <tr> <td></td> <td>US\$ 2,500 에 해당하는 원화금액. 다만 US\$ 1,000 에 해당하는 원화금액 적용가능</td> <td></td> <td></td> </tr> </table> <p>* 장기적립형 투자에 의한 펀드매입은 모든 판매사에 해당하지 않을 수도 있다.</p>		US\$ 2,500 에 해당하는 원화금액. 다만 US\$ 1,000 에 해당하는 원화금액 적용가능																																																								
	US\$ 2,500 에 해당하는 원화금액. 다만 US\$ 1,000 에 해당하는 원화금액 적용가능																																																													
11	<p>한국 투자증권</p> <p>판매대행회사는 매입신청금액에 따라 다음의 수수료율을 적용한다.</p> <table border="1"> <thead> <tr> <th colspan="4">A 유형주식</th> <th rowspan="2">N 유형주식</th> </tr> <tr> <th colspan="2">매입신청금액/납입회차</th> <th>주식형(혼합형)</th> <th>채권형</th> </tr> </thead> <tbody> <tr> <td>임의식</td> <td>USD1,000 이상 - USD100,000 미만</td> <td rowspan="2">1.50%</td> <td rowspan="2">1.20%</td> <td rowspan="2">0.50%</td> </tr> <tr> <td>적립식</td> <td>1 회 - 6 회</td> </tr> <tr> <td>임의식</td> <td>USD100,000 이상 - USD1,000,000 미만</td> <td rowspan="2">1.00%</td> <td rowspan="2">1.00%</td> <td rowspan="2">0.50%</td> </tr> <tr> <td>적립식</td> <td>7 회 - 24 회</td> </tr> <tr> <td>임의식</td> <td>USD1,000,000 이상</td> <td rowspan="2">0.75%</td> <td rowspan="2">0.75%</td> <td rowspan="2">0.50%</td> </tr> <tr> <td>적립식</td> <td>25 회 이상</td> </tr> </tbody> </table> <p>현금유동형 펀드의 경우 초기판매수수료 없음</p>	A 유형주식				N 유형주식	매입신청금액/납입회차		주식형(혼합형)	채권형	임의식	USD1,000 이상 - USD100,000 미만	1.50%	1.20%	0.50%	적립식	1 회 - 6 회	임의식	USD100,000 이상 - USD1,000,000 미만	1.00%	1.00%	0.50%	적립식	7 회 - 24 회	임의식	USD1,000,000 이상	0.75%	0.75%	0.50%	적립식	25 회 이상	없음	<p>전환 불가</p> <p>별도판매수수료 없음</p> <p>단, 별도의 사전 합의가 있는 경우에 한하여, 상기 전환수수료 이외에, 다른유형주식으로 전환을 할 때에는 전환 후 주식유형의 판매수수료율이 전환 전 판매수수료율보다 높을 경우에는 전환금액 대비하여 그 비율차이에 해당하는 금액을 수수료로 징구한다.</p>	<table border="1"> <thead> <tr> <th>현행 최저투자금액 (또는 환전이 자유로운 주요 통화로 표시된 그 상당액)</th> <th>클래스 A (임의식)</th> <th>클래스 A (적립식)</th> <th>클래스 A (거치식)</th> </tr> </thead> <tbody> <tr> <td>최초투자를 위한 최저투자금액</td> <td>5,000,000 원</td> <td>150,000 원</td> <td>5,000,000 원</td> </tr> <tr> <td>추가투자를 위한 최저투자금액</td> <td>US\$ 3,000 에 해당하는 원화금액</td> <td>10,000 원</td> <td>거치식의 경우 추가투자불가</td> </tr> <tr> <td>최초전환을 위한 최저투자금액</td> <td></td> <td>-</td> <td>-</td> </tr> <tr> <td>추가전환을 위한 최저투자금액</td> <td></td> <td>-</td> <td>-</td> </tr> <tr> <td>최소환매금액</td> <td>환매주문 당일 기준 US\$ 2,000 에 해당하는 원화금액</td> <td>-</td> <td>환매주문 당일 기준 US\$ 2,000 에 해당하는 원화금액</td> </tr> <tr> <td>최소보유금액</td> <td>환매주문 당일 또는 전환주문 당일 기준 US\$ 3,000 에 해당하는 원화금액</td> <td>-</td> <td>환매주문 당일 또는 전환주문 당일 기준 US\$ 3,000 에 해당하는 원화금액</td> </tr> </tbody> </table> <p>* 장기적립형 투자에 의한 펀드매입은 모든 판매사에 해당하지 않을 수도 있다. * 랩어카운트 (Wrap Account) 고객에게는 150달러 이상의 최초매입금액이 적용된다.</p>	현행 최저투자금액 (또는 환전이 자유로운 주요 통화로 표시된 그 상당액)	클래스 A (임의식)	클래스 A (적립식)	클래스 A (거치식)	최초투자를 위한 최저투자금액	5,000,000 원	150,000 원	5,000,000 원	추가투자를 위한 최저투자금액	US\$ 3,000 에 해당하는 원화금액	10,000 원	거치식의 경우 추가투자불가	최초전환을 위한 최저투자금액		-	-	추가전환을 위한 최저투자금액		-	-	최소환매금액	환매주문 당일 기준 US\$ 2,000 에 해당하는 원화금액	-	환매주문 당일 기준 US\$ 2,000 에 해당하는 원화금액	최소보유금액	환매주문 당일 또는 전환주문 당일 기준 US\$ 3,000 에 해당하는 원화금액	-	환매주문 당일 또는 전환주문 당일 기준 US\$ 3,000 에 해당하는 원화금액
A 유형주식				N 유형주식																																																										
매입신청금액/납입회차		주식형(혼합형)	채권형																																																											
임의식	USD1,000 이상 - USD100,000 미만	1.50%	1.20%	0.50%																																																										
적립식	1 회 - 6 회																																																													
임의식	USD100,000 이상 - USD1,000,000 미만	1.00%	1.00%	0.50%																																																										
적립식	7 회 - 24 회																																																													
임의식	USD1,000,000 이상	0.75%	0.75%	0.50%																																																										
적립식	25 회 이상																																																													
현행 최저투자금액 (또는 환전이 자유로운 주요 통화로 표시된 그 상당액)	클래스 A (임의식)	클래스 A (적립식)	클래스 A (거치식)																																																											
최초투자를 위한 최저투자금액	5,000,000 원	150,000 원	5,000,000 원																																																											
추가투자를 위한 최저투자금액	US\$ 3,000 에 해당하는 원화금액	10,000 원	거치식의 경우 추가투자불가																																																											
최초전환을 위한 최저투자금액		-	-																																																											
추가전환을 위한 최저투자금액		-	-																																																											
최소환매금액	환매주문 당일 기준 US\$ 2,000 에 해당하는 원화금액	-	환매주문 당일 기준 US\$ 2,000 에 해당하는 원화금액																																																											
최소보유금액	환매주문 당일 또는 전환주문 당일 기준 US\$ 3,000 에 해당하는 원화금액	-	환매주문 당일 또는 전환주문 당일 기준 US\$ 3,000 에 해당하는 원화금액																																																											
12	<p>굿모닝 신한증권</p> <p>가. 판매대행회사는 매입주문금액에 따라 다음의 수수료율을 적용한다.</p> <table border="1"> <thead> <tr> <th rowspan="2">매입주문금액</th> <th colspan="2">선취판매수수료</th> </tr> <tr> <th>주식/혼합형</th> <th>채권형</th> </tr> </thead> <tbody> <tr> <td>US\$1,000 이상 - US\$100,000 미만</td> <td>1.5%</td> <td>1.2%</td> </tr> <tr> <td>US\$100,000 이상 - US\$1,000,000 미만</td> <td>1.0%</td> <td>0.8%</td> </tr> <tr> <td>US\$1,000,000 이상 (1 회 매입기준)</td> <td colspan="2">0.50%</td> </tr> </tbody> </table>	매입주문금액	선취판매수수료		주식/혼합형	채권형	US\$1,000 이상 - US\$100,000 미만	1.5%	1.2%	US\$100,000 이상 - US\$1,000,000 미만	1.0%	0.8%	US\$1,000,000 이상 (1 회 매입기준)	0.50%		없음	<p>전환하는 금액에 대하여 1%</p> <p>별도판매수수료 없음</p> <p>단, 별도의 사전 합의가 있는 경우에 한하여, 상기 전환수수료 이외에, 다른유형주식으로 전환을 할 때에는 전환 후 주식유형의 판매수수료율이 전환</p>	<table border="1"> <thead> <tr> <th>현행 최저투자금액 (또는 환전이 자유로운 주요 통화로 표시된 그 상당액)</th> <th>클래스 A (임의식)</th> <th>클래스 A (적립식)</th> <th>클래스 A (거치식)</th> </tr> </thead> <tbody> <tr> <td>최초투자를 위한 최저투자금액</td> <td>US\$ 2,500 에 해당하는 원화금액</td> <td>US\$ 1,000 에 해당하는 원화금액</td> <td>US\$ 1,000 에 해당하는 원화금액</td> </tr> <tr> <td>추가투자를 위한 최저투자금액</td> <td>US\$ 1,000 에 해당하는 원화금액</td> <td>US\$ 100 에 해당하는 원화금액</td> <td>US\$ 500 에 해당하는 원화금액</td> </tr> </tbody> </table>	현행 최저투자금액 (또는 환전이 자유로운 주요 통화로 표시된 그 상당액)	클래스 A (임의식)	클래스 A (적립식)	클래스 A (거치식)	최초투자를 위한 최저투자금액	US\$ 2,500 에 해당하는 원화금액	US\$ 1,000 에 해당하는 원화금액	US\$ 1,000 에 해당하는 원화금액	추가투자를 위한 최저투자금액	US\$ 1,000 에 해당하는 원화금액	US\$ 100 에 해당하는 원화금액	US\$ 500 에 해당하는 원화금액																																
매입주문금액	선취판매수수료																																																													
	주식/혼합형	채권형																																																												
US\$1,000 이상 - US\$100,000 미만	1.5%	1.2%																																																												
US\$100,000 이상 - US\$1,000,000 미만	1.0%	0.8%																																																												
US\$1,000,000 이상 (1 회 매입기준)	0.50%																																																													
현행 최저투자금액 (또는 환전이 자유로운 주요 통화로 표시된 그 상당액)	클래스 A (임의식)	클래스 A (적립식)	클래스 A (거치식)																																																											
최초투자를 위한 최저투자금액	US\$ 2,500 에 해당하는 원화금액	US\$ 1,000 에 해당하는 원화금액	US\$ 1,000 에 해당하는 원화금액																																																											
추가투자를 위한 최저투자금액	US\$ 1,000 에 해당하는 원화금액	US\$ 100 에 해당하는 원화금액	US\$ 500 에 해당하는 원화금액																																																											

하위펀드수	선취판매수수료	환매수수료	전환수수료	최저투자금액																																												
	<p>나. 장기적립형 투자의 경우에는 매입회차에 따라 다음의 판매수수료율을 적용한다.</p> <table border="1"> <thead> <tr> <th>매입회차</th> <th>수수료율</th> </tr> </thead> <tbody> <tr> <td>1-12 회</td> <td>1.5%</td> </tr> <tr> <td>13 회 - 24 회</td> <td>1.0%</td> </tr> <tr> <td>24 회 이상</td> <td>0.5%</td> </tr> </tbody> </table> <ul style="list-style-type: none"> <li>• 추가매입시에는 주문전일의 주문순자산가치 (NAVPS)를 기준으로 기존 매입주식의 평균금액을 합산하여 수수료율을 차등적용한다.</li> <li>• 상기 '가' 내지 '나'에도 불구하고, 판매대행회사는 상기 판매수수료에서 일정률을 할인한 판매수수료율을 적용할 수 있다.</li> </ul> <p>다. 매입주문 금액 (2개이상의 펀드 매입시는 합계금액)에 따라 위의 수수료율을 적용하여 판매수수료를 받게되며, 환매수수료는 면제된다.</p>	매입회차	수수료율	1-12 회	1.5%	13 회 - 24 회	1.0%	24 회 이상	0.5%		전 판매수수료율보다 높을 경우에는 전환금액 대비하여 그 비율차이에 해당하는 금액을 수수료로 징구한다.	<table border="1"> <tr> <td>최초전환을 위한 최저투자금액</td> <td>US\$ 2,500 에 해당하는 원화금액</td> <td>-</td> <td>US\$ 1,000 에 해당하는 원화금액</td> </tr> <tr> <td>추가전환을 위한 최저투자금액</td> <td>US\$ 1,000 에 해당하는 원화금액</td> <td>-</td> <td>US\$ 500 에 해당하는 원화금액</td> </tr> <tr> <td>최소환매금액</td> <td>환매주문 당일 기준 US\$ 1,000 에 해당하는 원화금액</td> <td>-</td> <td>US\$ 500 에 해당하는 원화금액</td> </tr> <tr> <td>최소보유금액</td> <td>환매주문 당일 또는 전환주문 당일 기준 US\$ 2,500 에 해당하는 원화금액</td> <td>-</td> <td>환매주문 당일 또는 전환주문 당일 기준 US\$ 1,000 에 해당하는 원화금액</td> </tr> </table> <p>* 장기적립형 투자에 의한 펀드매입은 모든 판매사에 해당하지 않을 수도 있다.</p>	최초전환을 위한 최저투자금액	US\$ 2,500 에 해당하는 원화금액	-	US\$ 1,000 에 해당하는 원화금액	추가전환을 위한 최저투자금액	US\$ 1,000 에 해당하는 원화금액	-	US\$ 500 에 해당하는 원화금액	최소환매금액	환매주문 당일 기준 US\$ 1,000 에 해당하는 원화금액	-	US\$ 500 에 해당하는 원화금액	최소보유금액	환매주문 당일 또는 전환주문 당일 기준 US\$ 2,500 에 해당하는 원화금액	-	환매주문 당일 또는 전환주문 당일 기준 US\$ 1,000 에 해당하는 원화금액																				
매입회차	수수료율																																															
1-12 회	1.5%																																															
13 회 - 24 회	1.0%																																															
24 회 이상	0.5%																																															
최초전환을 위한 최저투자금액	US\$ 2,500 에 해당하는 원화금액	-	US\$ 1,000 에 해당하는 원화금액																																													
추가전환을 위한 최저투자금액	US\$ 1,000 에 해당하는 원화금액	-	US\$ 500 에 해당하는 원화금액																																													
최소환매금액	환매주문 당일 기준 US\$ 1,000 에 해당하는 원화금액	-	US\$ 500 에 해당하는 원화금액																																													
최소보유금액	환매주문 당일 또는 전환주문 당일 기준 US\$ 2,500 에 해당하는 원화금액	-	환매주문 당일 또는 전환주문 당일 기준 US\$ 1,000 에 해당하는 원화금액																																													
13	<p>메릴린치</p> <p>판매대행회사는 매입주문금액에 따라 다음의 수수료율을 적용한다.</p> <table border="1"> <thead> <tr> <th>매입대금 (X)</th> <th>주식형/ 혼합형</th> <th>채권형</th> <th>단기 금융형</th> </tr> </thead> <tbody> <tr> <td>US 5,000 ≤ X &lt; US\$ 1,500,000</td> <td>2.00%</td> <td>1.20%</td> <td>0%</td> </tr> <tr> <td>US\$1,500,000 ≤ X &lt; US\$3,000,000</td> <td>1.50%</td> <td>1.00%</td> <td>0%</td> </tr> <tr> <td>US\$3,000,000 ≤ X</td> <td>1.00%</td> <td>0.75%</td> <td>0%</td> </tr> </tbody> </table> <ul style="list-style-type: none"> <li>• X는 매입대금 (매수신청금액)으로 판매수수료와 투자원금을 합한 금액임.</li> <li>• 상기 설명은 펀드의 기준통화가 미국 달러화인 경우를 가정한 것이며, 기타 미국 달러화 이외의 경우에는 미국달러화에 상당하는 금액을 기준으로 한다.</li> </ul>	매입대금 (X)	주식형/ 혼합형	채권형	단기 금융형	US 5,000 ≤ X < US\$ 1,500,000	2.00%	1.20%	0%	US\$1,500,000 ≤ X < US\$3,000,000	1.50%	1.00%	0%	US\$3,000,000 ≤ X	1.00%	0.75%	0%	없음	<p>전환하는 금액에 대하여 0.5% 별도판매수수료 없음</p> <p>단, 별도의 사전 합의가 있는 경우에 한하여, 상기 전환수수료 이외에, 다른유형주식으로 전환을 할 때에는 전환 후 주식유형의 판매수수료율이 전환 전 판매수수료율보다 높을 경우에는 전환금액 대비하여 그 비율차이에 해당하는 금액을 수수료로 징구한다.</p>	<table border="1"> <tr> <td>현행 최저투자금액 (또는 환전이 자유로운 주요 통화로 표시된 그 상당액)</td> <td>클래스 A (임의식)</td> <td>클래스 A (적립식)</td> <td>클래스 A (거치식)</td> </tr> <tr> <td>최초투자를 위한 최저투자금액</td> <td>USD 5,000</td> <td>-</td> <td>-</td> </tr> <tr> <td>추가투자를 위한 최저투자금액</td> <td>USD 1,000</td> <td>-</td> <td>-</td> </tr> <tr> <td>최초전환을 위한 최저투자금액</td> <td>USD 5,000</td> <td>-</td> <td>-</td> </tr> <tr> <td>추가전환을 위한 최저투자금액</td> <td>USD 1,000</td> <td>-</td> <td>-</td> </tr> <tr> <td>최소환매금액</td> <td>USD1,000</td> <td>-</td> <td>-</td> </tr> <tr> <td>최소보유금액</td> <td>환매주문 당일 또는 전환주문 당일 기준 USD 2,500</td> <td>-</td> <td>-</td> </tr> </table>	현행 최저투자금액 (또는 환전이 자유로운 주요 통화로 표시된 그 상당액)	클래스 A (임의식)	클래스 A (적립식)	클래스 A (거치식)	최초투자를 위한 최저투자금액	USD 5,000	-	-	추가투자를 위한 최저투자금액	USD 1,000	-	-	최초전환을 위한 최저투자금액	USD 5,000	-	-	추가전환을 위한 최저투자금액	USD 1,000	-	-	최소환매금액	USD1,000	-	-	최소보유금액	환매주문 당일 또는 전환주문 당일 기준 USD 2,500	-	-
매입대금 (X)	주식형/ 혼합형	채권형	단기 금융형																																													
US 5,000 ≤ X < US\$ 1,500,000	2.00%	1.20%	0%																																													
US\$1,500,000 ≤ X < US\$3,000,000	1.50%	1.00%	0%																																													
US\$3,000,000 ≤ X	1.00%	0.75%	0%																																													
현행 최저투자금액 (또는 환전이 자유로운 주요 통화로 표시된 그 상당액)	클래스 A (임의식)	클래스 A (적립식)	클래스 A (거치식)																																													
최초투자를 위한 최저투자금액	USD 5,000	-	-																																													
추가투자를 위한 최저투자금액	USD 1,000	-	-																																													
최초전환을 위한 최저투자금액	USD 5,000	-	-																																													
추가전환을 위한 최저투자금액	USD 1,000	-	-																																													
최소환매금액	USD1,000	-	-																																													
최소보유금액	환매주문 당일 또는 전환주문 당일 기준 USD 2,500	-	-																																													
14	<p>우리 투자증권</p> <p>판매대행회사는 매입주문금액에 따라 다음의 수수료율을 적용한다.</p>	없음	<p>전환하는 금액에 대하여 1% 별도판매수수료 없음</p>	<table border="1"> <tr> <td>현행 최저투자금액 (또는 환전이 자유로운)</td> <td>클래스 A (임의식)</td> <td>클래스 A (적립식)</td> <td>클래스 A (거치식)</td> </tr> </table>	현행 최저투자금액 (또는 환전이 자유로운)	클래스 A (임의식)	클래스 A (적립식)	클래스 A (거치식)																																								
현행 최저투자금액 (또는 환전이 자유로운)	클래스 A (임의식)	클래스 A (적립식)	클래스 A (거치식)																																													

하위펀드수	선취판매수수료					환매수수료	전환수수료	최저투자금액																		
	매입주문금액/ 매입회차	선취판매수수료			환매수수료			주요 통화로 표시된 그 상당액)																		
주식/ 혼합형		채권형	현금 유동형	임의식		적립식	최초투자를 위한 최저투자금액					추가투자를 위한 최저투자금액	최초전환을 위한 최저투자금액	추가전환을 위한 최저투자금액												
	임의식	US\$100,000 미만	1.5%	1.2%	0%	0%	단, 별도의 사전 합의가 있는 경우에 한하여, 상기 전환수수료 이외에, 다른유형주식으로 전환을 할 때에는 전환 후 주식유형의 판매수수료율이 전환 전 판매수수료율보다 높을 경우에는 전환금액 대비하여 그 비율차이에 해당하는 금액을 수수료로 징구한다.	주요 통화로 표시된 그 상당액)					최초투자를 위한 최저투자금액	US\$ 2,500 에 해당하는 원화금액	US\$ 1,000 에 해당하는 원화금액	US\$ 1,000 에 해당하는 원화금액										
		US\$1,000,000 미만	1.0%	0.8%									추가투자를 위한 최저투자금액	US\$ 1,000 에 해당하는 원화금액	US\$ 100 에 해당하는 원화금액	US\$ 500 에 해당하는 원화금액										
		US\$1,000,000 이상	0.5%	0.5%									최초전환을 위한 최저투자금액	US\$ 2,500 에 해당하는 원화금액	-	US\$ 1,000 에 해당하는 원화금액										
	적립식	1-6 회	2%		추가전환을 위한 최저투자금액	US\$ 1,000 에 해당하는 원화금액							-	US\$ 500 에 해당하는 원화금액												
		7-24 회	1.5%		최소환매금액	환매주문 당일 기준 US\$ 1,000 에 해당하는 원화금액							-	US\$ 500 에 해당하는 원화금액												
		25 회 이상	1%		최소보유금액	환매주문 당일 또는 전환주문 당일 기준 US\$ 2,500 에 해당하는 원화금액							-	환매주문 당일 또는 전환주문 당일 기준 US\$ 1,000 에 해당하는 원화금액												
	* 추가매입시에는 주문전일의 주당 순자산가치를 기준으로 기존 매입주식의 평가금액을 합산하여 수수료율을 차등적용한다.												* 장기적립형 투자에 의한 펀드매입은 모든 판매사에 해당하지 않을 수도 있다.													
	15 하나은행	판매대행회사인 하나은행은 매입주문금액에 따라 다음의 수수료율을 적용한다.											없음	전환하는 금액에 대하여 1%  별도판매수수료 없음	현행 최저투자금액 (또는 환전이 자유로운 주요 통화로 표시된 그 상당액)	클래스 A (임의식)	클래스 A (적립식)			임의식	USD1,000 이상 - USD100,000 미만	1.50%	최초투자를 위한 최저투자금액	US\$ 2,500 에 해당하는 원화금액, 다만 US\$ 1,000 에 해당하는 원화금액 적용가능	US\$ 1,000 에 해당하는 원화금액	
		적립식	1 회 - 6 회	추가투자를 위한 최저투자금액	US\$ 1,000 에 해당하는 원화금액, 다만 US\$ 500 에 해당하는 원화금액 적용가능	US\$ 100 에 해당하는 원화금액																				
		임의식	USD100,000 이상	1.00%	최초전환을 위한 최저투자금액	US\$ 2,500 에 해당하는 원화금액 다만, US\$ 1,000 에														-						
적립식		7 회 이상																								
* 매입신청금액은 판매수수료와 투자원금을 합한 금액임																										
* 추가매입시에는 주문전일의 주당 순자산가치 (NAVPS)를 기준으로 기존매입주식의 평가금액을 합산하여 수수료율을 차등적용한다.																										



하위펀드수	선취판매수수료	환매수수료	전환수수료	최저투자금액																												
	* 현금 유동형 펀드 (Liquid Reserve Fund)는 초기 판매 수수료를 징구하지 않는다.			<table border="1"> <tr> <td></td> <td>해당하는 원화금액 적용가능</td> <td></td> <td></td> </tr> <tr> <td>추가전환을 위한 최저투자금액</td> <td>US\$ 1,000 에 해당하는 원화금액, 다만 US\$ 500 에 해당하는 원화금액 적용가능</td> <td>-</td> <td></td> </tr> <tr> <td>최소환매금액</td> <td>환매주문 당일 기준 US\$ 1,000 에 해당하는 원화금액, 다만, US\$ 500 에 해당하는 원화금액 적용가능</td> <td>-</td> <td></td> </tr> <tr> <td>최소보유금액</td> <td>환매주문 당일 또는 전환주문 당일 기준 US\$ 2,500 에 해당하는 원화금액, 다만 환매주문 당일 또는 전환주문 당일 기준 US\$ 1,000 에 해당하는 원화금액 적용가능</td> <td>-</td> <td></td> </tr> </table>		해당하는 원화금액 적용가능			추가전환을 위한 최저투자금액	US\$ 1,000 에 해당하는 원화금액, 다만 US\$ 500 에 해당하는 원화금액 적용가능	-		최소환매금액	환매주문 당일 기준 US\$ 1,000 에 해당하는 원화금액, 다만, US\$ 500 에 해당하는 원화금액 적용가능	-		최소보유금액	환매주문 당일 또는 전환주문 당일 기준 US\$ 2,500 에 해당하는 원화금액, 다만 환매주문 당일 또는 전환주문 당일 기준 US\$ 1,000 에 해당하는 원화금액 적용가능	-													
	해당하는 원화금액 적용가능																															
추가전환을 위한 최저투자금액	US\$ 1,000 에 해당하는 원화금액, 다만 US\$ 500 에 해당하는 원화금액 적용가능	-																														
최소환매금액	환매주문 당일 기준 US\$ 1,000 에 해당하는 원화금액, 다만, US\$ 500 에 해당하는 원화금액 적용가능	-																														
최소보유금액	환매주문 당일 또는 전환주문 당일 기준 US\$ 2,500 에 해당하는 원화금액, 다만 환매주문 당일 또는 전환주문 당일 기준 US\$ 1,000 에 해당하는 원화금액 적용가능	-																														
				* 장기적립형 투자에 의한 펀드매입은 모든 판매사에 해당하지 않을 수도 있다.																												
16	<p>현대증권</p> <p>판매대행회사는 매입주문금액에 따라 다음의 수수료율을 적용한다.</p> <table border="1"> <thead> <tr> <th rowspan="2">매입주문금액</th> <th colspan="2">선취판매수수료</th> <th rowspan="2">이연판매수수료</th> </tr> <tr> <th>채권형/주식형/혼합형</th> <th>현금유동형</th> </tr> </thead> <tbody> <tr> <td>US\$1,000,000 미만</td> <td>1%</td> <td rowspan="2">0%</td> <td rowspan="2">0% (1년 6개월 이내 환매시 1%)</td> </tr> <tr> <td>US\$1,000,000 이상 (1회매입기준)</td> <td>0%</td> </tr> </tbody> </table> <p>※ 미화1 백만불 이상의 금액을 투자할 경우에는 판매수수료를 면제하며, 1년6개월 이내에는 부분환매와 전환이 불가</p>	매입주문금액	선취판매수수료		이연판매수수료	채권형/주식형/혼합형	현금유동형	US\$1,000,000 미만	1%	0%	0% (1년 6개월 이내 환매시 1%)	US\$1,000,000 이상 (1회매입기준)	0%	없음	<p>전환하는 금액에 대하여 1% 별도판매수수료 없음</p> <p>단, 별도의 사전 합의가 있는 경우에 한하여, 상기 전환수수료 이외에, 다른유형주식으로 전환을 할 때에는 전환 후 주식유형의 판매수수료율이 전환 전 판매수수료율보다 높을 경우에는 전환금액 대비하여 그 비율차이에 해당하는 금액을 수수료로 징구한다.</p>	<table border="1"> <thead> <tr> <th>현행 최저투자금액 (또는 환전이 자유로운 주요 통화로 표시된 그 상당액)</th> <th>클래스 A (임의식)</th> <th>클래스 A (적립식)</th> <th>클래스 A (거치식)</th> </tr> </thead> <tbody> <tr> <td>최초투자를 위한 최저투자금액</td> <td>US\$ 2,500 에 해당하는 원화금액</td> <td>US\$ 1,000 에 해당하는 원화금액</td> <td>US\$ 1,000 에 해당하는 원화금액</td> </tr> <tr> <td>추가투자를 위한 최저투자금액</td> <td>US\$ 1,000 에 해당하는 원화금액</td> <td>US\$ 100 에 해당하는 원화금액</td> <td>US\$ 500 에 해당하는 원화금액</td> </tr> <tr> <td>최초전환을 위한 최저투자금액</td> <td>US\$ 2,500 에 해당하는 원화금액</td> <td>-</td> <td>US\$ 1,000 에 해당하는 원화금액</td> </tr> </tbody> </table>	현행 최저투자금액 (또는 환전이 자유로운 주요 통화로 표시된 그 상당액)	클래스 A (임의식)	클래스 A (적립식)	클래스 A (거치식)	최초투자를 위한 최저투자금액	US\$ 2,500 에 해당하는 원화금액	US\$ 1,000 에 해당하는 원화금액	US\$ 1,000 에 해당하는 원화금액	추가투자를 위한 최저투자금액	US\$ 1,000 에 해당하는 원화금액	US\$ 100 에 해당하는 원화금액	US\$ 500 에 해당하는 원화금액	최초전환을 위한 최저투자금액	US\$ 2,500 에 해당하는 원화금액	-	US\$ 1,000 에 해당하는 원화금액
매입주문금액	선취판매수수료		이연판매수수료																													
	채권형/주식형/혼합형	현금유동형																														
US\$1,000,000 미만	1%	0%	0% (1년 6개월 이내 환매시 1%)																													
US\$1,000,000 이상 (1회매입기준)	0%																															
현행 최저투자금액 (또는 환전이 자유로운 주요 통화로 표시된 그 상당액)	클래스 A (임의식)	클래스 A (적립식)	클래스 A (거치식)																													
최초투자를 위한 최저투자금액	US\$ 2,500 에 해당하는 원화금액	US\$ 1,000 에 해당하는 원화금액	US\$ 1,000 에 해당하는 원화금액																													
추가투자를 위한 최저투자금액	US\$ 1,000 에 해당하는 원화금액	US\$ 100 에 해당하는 원화금액	US\$ 500 에 해당하는 원화금액																													
최초전환을 위한 최저투자금액	US\$ 2,500 에 해당하는 원화금액	-	US\$ 1,000 에 해당하는 원화금액																													

하위펀드수	선취판매수수료	환매수수료	전환수수료	최저투자금액																																																				
	<p>능하다. 단, 1년 6개월 이내에 환매할 시 환매금액의 1%를 이연판매수수료로 징구한다.</p> <p>※ 매입주문금액 = 실제주식의 매입을 위한 금액으로 매입청약금액에서 판매수수료를 차감한 금액</p> <p>※ 추가 매입시에는 주문 전일의 주당 순자산가치 (NAVPS)를 기준으로 기존 매입주식의 평가금액을 합산하여 수수료율을 차등 적용한다.</p>			<table border="1"> <tr> <td>추가전환을 위한 최저투자금액</td> <td>US\$ 1,000에 해당하는 원화금액</td> <td>-</td> <td>US\$ 500에 해당하는 원화금액</td> </tr> <tr> <td>최소환매금액</td> <td>환매주문 당일 기준 US\$ 1,000에 해당하는 원화금액</td> <td>-</td> <td>US\$ 500에 해당하는 원화금액</td> </tr> <tr> <td>최소보유금액</td> <td>환매주문 당일 또는 전환주문 당일 기준 US\$ 2,500에 해당하는 원화금액</td> <td>-</td> <td>환매주문 당일 또는 전환주문 당일 기준 US\$ 1,000에 해당하는 원화금액</td> </tr> </table> <p>* 장기적립형 투자에 의한 펀드매입은 모든 판매사에 해당하지 않을 수도 있다.</p>	추가전환을 위한 최저투자금액	US\$ 1,000에 해당하는 원화금액	-	US\$ 500에 해당하는 원화금액	최소환매금액	환매주문 당일 기준 US\$ 1,000에 해당하는 원화금액	-	US\$ 500에 해당하는 원화금액	최소보유금액	환매주문 당일 또는 전환주문 당일 기준 US\$ 2,500에 해당하는 원화금액	-	환매주문 당일 또는 전환주문 당일 기준 US\$ 1,000에 해당하는 원화금액																																								
추가전환을 위한 최저투자금액	US\$ 1,000에 해당하는 원화금액	-	US\$ 500에 해당하는 원화금액																																																					
최소환매금액	환매주문 당일 기준 US\$ 1,000에 해당하는 원화금액	-	US\$ 500에 해당하는 원화금액																																																					
최소보유금액	환매주문 당일 또는 전환주문 당일 기준 US\$ 2,500에 해당하는 원화금액	-	환매주문 당일 또는 전환주문 당일 기준 US\$ 1,000에 해당하는 원화금액																																																					
17	<p>대우증권</p> <p>판매대행회사는 매입주문금액에 따라 다음의 수수료율을 적용한다.</p> <p>(1) 임의식</p> <table border="1"> <thead> <tr> <th>금액</th> <th>채권형</th> <th>주식형/혼합형</th> <th>현금유동형</th> </tr> </thead> <tbody> <tr> <td>US\$1,000,000 미만</td> <td>1.5% (Franklin U.S. Government Fund 1.0%)</td> <td>2.0%</td> <td>-</td> </tr> <tr> <td>US\$1,000,000 미만 (1회 매입금액 기준)</td> <td>-</td> <td>-</td> <td>-</td> </tr> </tbody> </table> <p>(2) 적립식</p> <table border="1"> <thead> <tr> <th>회차</th> <th>채권형</th> <th>주식형/혼합형</th> <th>현금유동형</th> </tr> </thead> <tbody> <tr> <td>24회 미만</td> <td>1.5% (Franklin U.S. Government Fund 1.0%)</td> <td>2.0%</td> <td>-</td> </tr> <tr> <td>24회 이상</td> <td>1.0% (Franklin U.S. Government Fund 0.8%)</td> <td>1.5%</td> <td>-</td> </tr> </tbody> </table> <p>• 판매수수료는 고객의 매입주문금액에서 상기 수수료율을 곱한 수치이며, 고객이 매입주문한 금액에서 판매수수료를 차감한 금액으로 주식을 매입하게 된다 (고객이 원화로 매입주문할 경우, 환전후 금액을 기준으로 한다)</p>	금액	채권형	주식형/혼합형	현금유동형	US\$1,000,000 미만	1.5% (Franklin U.S. Government Fund 1.0%)	2.0%	-	US\$1,000,000 미만 (1회 매입금액 기준)	-	-	-	회차	채권형	주식형/혼합형	현금유동형	24회 미만	1.5% (Franklin U.S. Government Fund 1.0%)	2.0%	-	24회 이상	1.0% (Franklin U.S. Government Fund 0.8%)	1.5%	-	없음	<p>전환하는 금액에 대하여 1% 별도판매수수료 없음</p> <p>단, 별도의 사전 합의가 있는 경우에 한하여, 상기 전환수수료 이외에, 다른유형주식으로 전환을 할 때에는 전환 후 주식유형의 판매수수료율이 전환 전 판매수수료율보다 높을 경우에는 전환금액 대비하여 그 비율차이에 해당하는 금액을 수수료로 징구한다.</p>	<table border="1"> <tr> <td>현행 최저투자금액 (또는 환전이 자유로운 주요 통화로 표시된 그 상당액)</td> <td>클래스 A (임의식)</td> <td>클래스 A (적립식)</td> <td>클래스 A (거치식)</td> </tr> <tr> <td>최초투자를 위한 최저투자금액</td> <td>US\$2,000 이상에 해당하는 원화금액 (원화금액인 경우 300만원)</td> <td>-</td> <td>-</td> </tr> <tr> <td>추가투자를 위한 최저투자금액</td> <td>US\$1,000 이상에 해당하는 원화금액 (원화금액인 경우 200만원)</td> <td>-</td> <td>-</td> </tr> <tr> <td>최초전환을 위한 최저투자금액</td> <td>US\$2,000 이상에 해당하는 원화금액 (원화금액인 경우 300만원)</td> <td>-</td> <td>-</td> </tr> <tr> <td>추가전환을 위한 최저투자금액</td> <td>US\$1,000 이상에 해당하는 원화금액 (원화금액인 경우 200만원)</td> <td>-</td> <td>-</td> </tr> <tr> <td>최소환매금액</td> <td>환매주문 당일 기준 US\$1,000 이상에 해당하는 원화금액 (원화금액인 경우 200만원)</td> <td>-</td> <td>-</td> </tr> <tr> <td>최소보유금액</td> <td>환매주문 당일 또는 전환주문 당일 기준</td> <td>-</td> <td>-</td> </tr> </table>	현행 최저투자금액 (또는 환전이 자유로운 주요 통화로 표시된 그 상당액)	클래스 A (임의식)	클래스 A (적립식)	클래스 A (거치식)	최초투자를 위한 최저투자금액	US\$2,000 이상에 해당하는 원화금액 (원화금액인 경우 300만원)	-	-	추가투자를 위한 최저투자금액	US\$1,000 이상에 해당하는 원화금액 (원화금액인 경우 200만원)	-	-	최초전환을 위한 최저투자금액	US\$2,000 이상에 해당하는 원화금액 (원화금액인 경우 300만원)	-	-	추가전환을 위한 최저투자금액	US\$1,000 이상에 해당하는 원화금액 (원화금액인 경우 200만원)	-	-	최소환매금액	환매주문 당일 기준 US\$1,000 이상에 해당하는 원화금액 (원화금액인 경우 200만원)	-	-	최소보유금액	환매주문 당일 또는 전환주문 당일 기준	-	-
금액	채권형	주식형/혼합형	현금유동형																																																					
US\$1,000,000 미만	1.5% (Franklin U.S. Government Fund 1.0%)	2.0%	-																																																					
US\$1,000,000 미만 (1회 매입금액 기준)	-	-	-																																																					
회차	채권형	주식형/혼합형	현금유동형																																																					
24회 미만	1.5% (Franklin U.S. Government Fund 1.0%)	2.0%	-																																																					
24회 이상	1.0% (Franklin U.S. Government Fund 0.8%)	1.5%	-																																																					
현행 최저투자금액 (또는 환전이 자유로운 주요 통화로 표시된 그 상당액)	클래스 A (임의식)	클래스 A (적립식)	클래스 A (거치식)																																																					
최초투자를 위한 최저투자금액	US\$2,000 이상에 해당하는 원화금액 (원화금액인 경우 300만원)	-	-																																																					
추가투자를 위한 최저투자금액	US\$1,000 이상에 해당하는 원화금액 (원화금액인 경우 200만원)	-	-																																																					
최초전환을 위한 최저투자금액	US\$2,000 이상에 해당하는 원화금액 (원화금액인 경우 300만원)	-	-																																																					
추가전환을 위한 최저투자금액	US\$1,000 이상에 해당하는 원화금액 (원화금액인 경우 200만원)	-	-																																																					
최소환매금액	환매주문 당일 기준 US\$1,000 이상에 해당하는 원화금액 (원화금액인 경우 200만원)	-	-																																																					
최소보유금액	환매주문 당일 또는 전환주문 당일 기준	-	-																																																					

하위펀드수	선취판매수수료	환매수수료	전환수수료	최저투자금액																															
	각 펀드별로 A 유형주식에 1회 매입금액이 미화 100만불 이상 가입고객은 선취판매수수료가 면제됨. 그러나 18개월 이내에 고객이 환매를 할 경우 환매주식가치 (재투자된 주식배당금을 제외)와 해당주식의 총 매입비용 중 상대적으로 적은 금액에 대하여 1% 환매수수료가 부가됨.			US\$ 2,000 이상에 해당하는 원화금액 (원화금액인 경우 300 만원)																															
18	<p>HSBC</p> <p>판매대행회사는 매입주문금액에 따라 다음의 수수료율을 적용한다.</p> <table border="1"> <thead> <tr> <th colspan="3">매입주문금액</th> <th colspan="2">선취판매수수료</th> </tr> <tr> <th>USD</th> <th>JPY</th> <th>EUR</th> <th>주식형 &amp; 혼합형</th> <th>채권형</th> </tr> </thead> <tbody> <tr> <td>US\$100,000 미만</td> <td>JPY10,000,000 미만</td> <td>EUR65,000 미만</td> <td>1.50%</td> <td>1.20%</td> </tr> <tr> <td>US\$100,000 이상 - US\$1,000,000 미만</td> <td>JYP10,000,000 이상 - JPY100,000,000 미만</td> <td>EUR65,000 이상 - EUR650,000 미만</td> <td>1.00%</td> <td>1.00%</td> </tr> <tr> <td>US\$1,000,000 이상</td> <td>JPY100,000,000 이상</td> <td>EUR650,000 이상</td> <td>0.75%</td> <td>0.50%</td> </tr> </tbody> </table>	매입주문금액			선취판매수수료		USD	JPY	EUR	주식형 & 혼합형	채권형	US\$100,000 미만	JPY10,000,000 미만	EUR65,000 미만	1.50%	1.20%	US\$100,000 이상 - US\$1,000,000 미만	JYP10,000,000 이상 - JPY100,000,000 미만	EUR65,000 이상 - EUR650,000 미만	1.00%	1.00%	US\$1,000,000 이상	JPY100,000,000 이상	EUR650,000 이상	0.75%	0.50%	없음	<p>전환하는 금액에 대하여 1% 별도판매수수료 없음</p> <p>단, 별도의 사전 합의가 있는 경우에 한하여, 상기 전환수수료 이외에, 다른유형주식으로 전환을 할 때에는 전환 후 주식유형의 판매수수료율이 전환 전 판매수수료율보다 높을 경우에는 전환금액 대비하여 그 비율차이에 해당하는 금액을 수수료로 징구한다.</p>	<p>임의식</p> <table border="1"> <thead> <tr> <th>매입</th> <th>최초매입</th> <th>최초투자 이후의 추가매입</th> </tr> </thead> <tbody> <tr> <td></td> <td>3백만원</td> <td>1백만원</td> </tr> </tbody> </table> <p>환매 1백만원</p> <p>전환 전환신청시 최소보유금액: 1백만원 최소전환금액: 최초매입시 3백만원 추가매입시 1백만원</p> <p><b>적립식 최소금액: 50만원</b></p>	매입	최초매입	최초투자 이후의 추가매입		3백만원	1백만원
매입주문금액			선취판매수수료																																
USD	JPY	EUR	주식형 & 혼합형	채권형																															
US\$100,000 미만	JPY10,000,000 미만	EUR65,000 미만	1.50%	1.20%																															
US\$100,000 이상 - US\$1,000,000 미만	JYP10,000,000 이상 - JPY100,000,000 미만	EUR65,000 이상 - EUR650,000 미만	1.00%	1.00%																															
US\$1,000,000 이상	JPY100,000,000 이상	EUR650,000 이상	0.75%	0.50%																															
매입	최초매입	최초투자 이후의 추가매입																																	
	3백만원	1백만원																																	

## 영문 원본 부록

1. **A 유형 주식의 선취 판매 수수료:** 최고 한도는 총 투자금액의 최대 6.5%입니다. 다른 수수료나 비용이 적용되지 않는다는 가정 하에, 본 최대 수수료는 매입 주식의 총 주식 가격의 약 6.95%입니다. 주 판매사는 선취 판매 수수료 전체 또는 일부를 면제해줄 수 있습니다.
2. **N유형 주식의 선취 판매 수수료:** 최고 한도는 총 투자금액의 최대 3.00%입니다. 다른 수수료나 비용이 적용되지 않는다는 가정 하에, 본 최대 수수료는 매입 주식의 총 주식 가격의 약 3.09%입니다. 주 판매사는 선취 판매 수수료 전체 또는 일부를 면제해줄 수 있습니다.
3. **매입:** 주식의 매입은 다음과 같이 이루어질 수 있습니다.
  - (i) 명의 개서 대리인 또는 지정 주식 판매사에서 득할 수 있는 표준 신청 양식; 또는
  - (ii) 투자 설명서 전문에 기술된 정보를 포함하는 서면 신청

그 이후의 모든 주식 매입은, 명의 개서 대리인이 명확히 허용한 경우, 전화, 팩스, 전자 요청에 의해 이루어질 수 있습니다.

이사회 또는 명의 개서 대리인의 재량으로 매입 신청의 일부 또는 전체를 거부할 수 있습니다.

회사의 이사회 또는 명의 개서 대리인은 같은 평가일에 동일 투자자에게서 수신 받은 같은 펀드에 속하는 같은 유형의 주식의 매입이나 환매 요청에 대하여 상계할 권리가 있습니다. 그 결과 상계된 주문 (**net order**)만이 진행됩니다.

평가일 불임1에서 보다 상세히 규정된 합당한 거래 마감시간 (**dealing cut-off times**) 전에 명의 개서 대리인 또는 선임된 주식 판매회사가 수신하고 수락한 신청서는 합당한 판매수수료와 아울러 당일에 계산되는 해당 유형 주당 순자산 가치를 기준으로 당일에 처리됩니다.

평가일 불임1에서 보다 상세히 규정된 합당한 거래 마감시간 (**dealing cut-off times**) 이후에 명의 개서 대리인 또는 선임된 주식 판매회사가 수신하고 수락한 신청서는 합당한 판매수수료와 아울러 일반적으로 그 다음 평가일에 계산되는 해당 유형 주당 순자산 가치를 기준으로 처리됩니다.

이사회는, 적절하다고 간주되면, 현지 판매회사와 합의된 경우나 시간대가 다른 관할 지역에서의 판매를 위한 경우에 상이한 거래 마감 시간(**cut-off time**)을 허용할 수 있습니다. 이 경우에 적용 가능한 거래 마감 시간은 항상, 적용되는 순 자산 가치가 계산/공고되는 시간에 앞서야 합니다. 상이한 마감 시간에 대한 내용은 본 투자 설명서 현지 부록, 현지 판매회사와의 계약서, 또는 관련 관할 지역에서 활용되는 기타 마케팅 자료를 통해 공개합니다.

아래의 표는 해당 유형 주식의 매입에 필요한 최소 투자금액을 기술한 것입니다.

주식 유형	초기 투자금액	추가 투자금액
A (배당형), A(누적형), AX (누적형), B (배당형), B (누적형), C (배당형), C (누적형), N (배당형), N (누적형)	미화 5,000 달러 (전환의 경우, 미화 2500 달러) 또는 기타 전환 통화로 이에 상응하는 금액	미화, 1,000 달러 또는 기타 전환 통화로 이에 상응하는 금액

I (배당형) & I (누적형)	미화, 5,000,000 달러, 또는 기타 전환 통화로 이에 상응하는 금액	미화, 1,000 달러 또는 기타 전 환 통화로 이에 상응하는 금액
-------------------	--	--

이사회 또는 주 판매회사는 위의 최소 투자 금액의 전체 또는 일부를 면제할 수 있습니다.

이사회가 신청서가 수락시점에 혹은 수락되기 이전에 결제된 매입금액을 요청하지 않는 한 결제는 매입 신청 처리일로부터 룩셈부르크 은행 영업일 5일 이내에 결제가 이루어져야 합니다. 이사회는 이사회 재량으로 신청자에게 지연 결제로 인해 초래된 손실을 본 회사에 보상하도록 요구할 것입니다.

클리어스트림 또는 유로 클리어를 통해 보유한 주식은 해당 펀드 혹은 (적용 가능하면) 해당 유형 주식의 표시 통화로 평가일 이후 룩셈부르크 은행 영업일 3일 이내에 결제되어야 합니다

지급은 펀드의 기준 통화로, 또는 (적용 가능한 경우) 선별된 펀드(들)의 대체 통화로 이루어질 수 있습니다. 그러나, 투자자는 사무대행사가 허용하는 특정 경우에 한하여 선별된 펀드(들)의 기준 통화와 자유롭게 교환될 수 있는 다른 통화로 지급할 수 있습니다. 그럴 경우, 필요한 외환 거래는 투자자를 대신하여, 투자자의 비용 부담으로 이루어 질것입니다.

선별된 주식 유형의 대체 통화로 지급하는 경우, 필요한 외환 거래는 해당 펀드의 비용 부담으로 이루어 질 것입니다. 클리어 스크림 또는 유로 클리어를 통해서 보유한 주식은 평가일 이후, 3일 이내에 (룩셈부르크 은행 영업일 기준), 관련 펀드 또는 (적용 가능한 경우), 관련 주식 유형의 표시 통화로 결제되어야 합니다. 주주들은 주식의 투자 주문은 반드시 펀드의 통화로 정해져야 한다는 것을 숙지합니다.

펀드의 기준 통화 또는 (적용 가능한 경우) 대체 통화 이외의 통화로 결제하는 경우, 투자자는 통화 전환 때문에 다음 평가일까지 신청 처리가 지연될 수 있다는 사실을 숙지해야 합니다.

승인된 부판매자들, 중개자 및/또는 기관 투자관을 위해선, 주식의 분배 전에 초기 판매 수수료를 포함한 매입 금액 전액 수령이 이루어져야 하며, 평가일로 부터 룩셈부르크 은행 영업일 5일 이전에 지불이 되어야 합니다. 만일, 위 기간내 지불이 되지 않으면, 신청 처리가 늦어지고 취소될 수 있습니다. 이사회는 상황에 따라, 특별한 경우, 매입 신청에 대한 지불은 반드시 평가일에 처리되어야 한다고 결정할 수도 있습니다.

매입 금액이 전액 수령되고 등록 세부사항 접수 후, 기명식 주식 증서 (요청이 있을 경우)와 확인서가 주식매입절차 완료 이후 룩셈부르크 은행 영업일 14일 이내에 신청자 지침에 따라 신청자의 위험 부담으로 발송될 것입니다.

신청 전체 또는 일부가 수락되지 않을 경우, 매입 금액은 신청자의 위험 부담으로 우편 또는 계좌 이체 (wire transfer)를 통해서 신청자에게 환불될 것입니다.

이사회는 언제라도 사전 통지 없이 본 투자 설명서에 의거하여 주식의 발행 및 판매를 중단할 권리를 갖습니다.

투자자들은 각 거래가 자신의 계좌에 정확히 기록되었는지를 확실하게 하기 위해서, 각 거래 이후에 우편

발송되는 확인서(confirmation statement)를 신속히 확인해야 합니다. 클레임(claims)은 처리일 (processing date)로부터 15일 이내에 현지 프랭클린 템플턴 인베스트먼트(Franklin Templeton Investments) 서비스 사무소에 서면으로 제출되어야 합니다. 동 확인서는 사적이며 기밀입니다. 동 서류 (또는 신분 증서/여권)가 분실 또는 절도될 경우의 피해로부터 보호하기 위해, 그 즉시 현지 프랭클린 템플턴 인베스트먼트(Franklin Templeton Investments) 서비스 사무소에 알려야 합니다.

4. **주식 환매:** 펀드 내 모든 유형의 주식은 모든 평가일에 환매될 수 있습니다. 이사회는 자신의 합리적인 판단에 따라서 환매의 효력이 발생하는 평가일 이전에 서면 통지에 의해 환매 요청이 수신되어야 한다고 요구할 수 있습니다.

환매 요청은 서면 요청 또는 명의 개서 대리인이 명백히 허용한 경우에는 팩스, 전화, 또는 전자 수단을 통해서 요청 가능하며 다음의 사항을 구체적으로 밝혀야 합니다.

- > 유형
- > 펀드
- > 유형 ISIN 코드 (상세 정보는 영문 원본 투자 설명서 참조 )
- > 환매되는 주식의 수
- > 펀드 기준 통화 또는 (적용 가능하면) 대체 통화로 표시된 환매 금액
- > 환매되는 보유 주식 퍼센트
- > 환매 처리 대금 지급에 대한 지침 (관련 은행의 세부사항 포함)

전화, 팩스, 전자 수단을 통한 환매 요청에 대해서, 명의 개서 대리인은 자신의 재량에 따라 정식으로 서명된 서면 확인서를 요청할 수 있으며, 이 경우에 그 서면 확인서를 수신할 때까지 요청 처리를 연기할 수 있습니다.

주식 환매 요청은 환매되는 주식과 관련된 모든 이전 거래가 완료되고 해당 주식에 대한 결제금 전액을 수령할 때까지 실행될 수 없습니다. 이러한 환매 요청은 이전의 거래가 완료되어 결제되는 평가일에 결정되는 주당 순 자산 가치를 기준으로 처리될 것입니다.

평가일 불임 1에서 보다 상세히 규정된 합당한 거래마감시간 전에 명의 개서 대리인 또는 선임된 주식 판매회사가 받은 환매 요청은 당일에 계산되는 해당 유형 주당 순자산 가치를 기준으로 당일에 처리됩니다.

평가일 불임 1에서 보다 상세히 규정된 합당한 거래마감시간 이후에 명의 개서 대리인 또는 선임된 주식 판매회사가 받은 환매 요청은 일반적으로 그 다음 평가일에 계산되는 해당 유형 주당 순자산 가치를 기준으로 처리됩니다.

이사회는, 적절하다고 간주되면, 현지 판매회사와 합의된 경우나 시간대가 다른 관할 지역에서의 판매를 위한 경우에 상이한 거래 마감 시간(cut-off time)을 허용할 수 있습니다. 이 경우에 적용 가능한 거래 마감 시간은 항상, 적용되는 순 자산 가치가 계산/공고되는 시간에 앞서야 합니다. 상이한 마감 시간에 대한 내용은 본 투자 설명서 현지 부록, 현지 판매회사와의 계약서, 또는 관련 관할 지역에서 활용되는 기타 마케팅 자료를 통해 공개합니다.

환매 요청으로 인하여 어느 한 펀드에 대한 주주의 투자가 미화 2,500 달러 미만 (또는 이에 상응하는 금액)가 될 경우, 본 회사는 해당 펀드 내 해당 주식 전체를 언제라도 환매하여 환매 금액을 주주에게 지급할 수 있습니다.

회사의 이사회 또는 명의 개서 대리인은 같은 평가일에 동일 투자자에게서 수신 받은 같은 펀드에 속하는 같은 유형의 주식의 매입이나 환매 요청에 대하여 상계할 권리가 있습니다. 그 결과 상계된 주문 (net order)만이 진행됩니다.

수표나 은행 어음으로 최근에 매입한 주식에 대하여 환매 요청이 이루어진 경우, 환매 금액 지급은 해당 수표나 은행 어음이 결제될 때까지 록셈부르크 은행 영업일 기준으로 최대 15일까지 또는 그 이상 지연될 수 있습니다. 공인되거나 또는 은행이 발행한 수표는 이보다 빠른 시간 내에 처리될 수 있습니다

**5. 주식 전환:** 어느 유형의 주식을 다른 펀드의 동일 유형 혹은 다른 유형 주식으로 또는 (가능한 경우) 동일 펀드의 다른 유형 주식으로 전환하고자 하는 주주는 붙임 1에서 규정된 합당한 거래마감시간 전 평가일인 날에는 언제든지 전환할 수 있습니다. 단, 다음의 경우는 제외됩니다.

- > B 유형 주식은 같은 통화로 발행되는 다른 펀드의 B 유형 주식에 한정하여 전환될 수 있습니다.
- > 특정 펀드의 C 유형 주식은 C 유형 주식을 발행하는 같은 통화로 발행되는 펀드의 C 유형 주식에 한정하여 전환될 수 있습니다.
- > 기관 투자자만이 보유 주식을 I 유형 주식과/으로 전환할 수 있습니다.

N 유형 주식과 A 유형 주식 및 AX 유형 주식을 전환할 때에는 적용되는 두 가지의 선택 판매 수수료 간의 차액("판매 수수료 차액")에 상응하는 수수료가 징구될 수 있으나, 기관 투자자는 예외로 합니다. 주 판매회사는 이러한 판매 수수료 차액의 전체 또는 일부를 면제시켜 줄 수 있습니다.

이연 판매 수수료가 적용되는 A 유형 주식과 AX 유형 주식은 동일한 이연 판매 수수료가 적용되는 주식에 한정하여 전환될 수 있습니다.

예외적인 상황 하에서, 특정 국가에서 또는 특정 부배급자 및/또는 전문 투자자들을 통해 배급하는 경우, 이사회는 이사회의 재량으로 산출된 금액이 전환 요청된 주식 가치의 1%를 초과하지 않는 범위 내에서 전환 수수료를 승인할 수 있습니다. 이러한 경우, 현지 부속 투자설명서 또는 기타 마케팅 자료 (관련 중개사가 사용하는 자료 포함)를 통해 전환 수수료의 가능성 및 조건에 관해 참고할 수 있습니다. 현재로서 전환 수수료는 명의 개서 대리인에게 지불할 총 거래 비용을 공제한 후에 주 판매회사 (주 판매회사는 이러한 수수료의 일부를 전환 주문을 받은 부 판매회사, 중개사, 딜러 및/또는 전문 투자사에게 다시 지불합니다)에게 지급될 것으로 예상됩니다.

전환 요청은 서면 요청서 혹은 명의 개서 대리인이 명확히 허용한 경우에 전화, 팩스 및 전자 수단에 의 요청 가능하며 다음의 사항을 구체적으로 밝혀야 합니다.

- > 펀드의 유형
- > 펀드
- > 전환의 대상이 되는 유형의 ISIN 코드 (상세 정보는 영문 원본 투자 설명서 참조)
- > 전환되는 주식의 수,
- > 전환되는 주식의 펀드 통화 금액 또는 보유 비율 및 전환 펀드(들)에 대한 동일한 상세정보

명의 개서 대리인은 자신의 재량으로 전화, 팩스 및 전자 수단을 통한 전환 요청에 대하여 서면 서명 확인서를 요청할 수 있으며 이러한 경우, 서명 확인서 수령 시까지 해당 요청 처리가 지연될 수 있습니다.

전환요청 시 발행되는 주식의 수는 전환 요청의 효력이 발생하는 평가일을 기준으로 관련된 두 펀드 주

식의 순 자산 가치에 기초하여 다음과 같이 계산될 것입니다:

$$A = \frac{[B \times (C - D)] \times E}{F}$$

A: 주주가 권리를 갖게 될 신규 펀드 또는 유형의 주식 수

B: 주주가 전환을 요청한 기존 펀드 또는 유형의 주식 수

C: 기존 펀드 또는 유형의 주당 순 자산 가치

D: 주당 지불해야 할 전환 수수료(적용되는 경우)가 계산된 금액

E: 기존 펀드와 신규 펀드가 동일한 통화로 지정되지 않은 경우, 대체 실효 비용을 반영하도록 요율을 조정된 후의 환율(관련된 두 통화 간의 환율을 나타내며 관련 평가일 대상으로 이사회가 결정하는 환율로 정의됨); 기타 경우에는 1;

F: 신규 펀드 또는 유형의 주당 순 자산 가치

모든 주식 전환 요청은 전환의 대상이 되는 주식과 관련된 모든 이전 거래가 완료되어 해당 주식에 대한 결제금 전액을 수령할 때까지 실행되지 않을 수 있습니다.

위와 같이 주식의 수가 계산되고 지급될때, 결제금액은 자동으로 차감될 것입니다.

그러나 전환의 결과로 주주가 기존 펀드 및 전환이 될 펀드의 주식 가치로 미화 2,500 달러(또는 펀드 표시 통화로 이에 상응하는 금액) 미만을 보유한 것으로 등록될 경우, 전환은 발효되지 않을 수 있습니다.

평가일로 간주되는 날에 특정 통화로 표시된 유형의 주식 또는 펀드로부터 또 다른 통화로 표시된 펀드나 유형의 주식으로 전환 요청을 할 경우, 통화 거래의 효력을 위하여 추가적으로 룩셈부르크 은행 영업일 1일이 더 소요될 것입니다. 그러나, 예외적인 경우로, 회사나 명의 개서 대리인의 재량으로 위와 같은 전환 요청 및 통화 거래를 같은 평가일에 진행하기로 정할수 있습니다.